PRECITOOL®

IMMER DIE RICHTIGE LÖSUNG



ELEKTRO-/DRUCKLUFTWERKZEUGE UND ZUBEHÖR 2021/22

Hartes und weiches Drehmoment

Viele Werkzeughersteller geben mit diesen Begriffen das maximal erreichbare Drehmoment ihrer Werkzeuge an. Beide Fälle unterscheiden sich im Wesentlichen durch den Drehmomentverlauf.

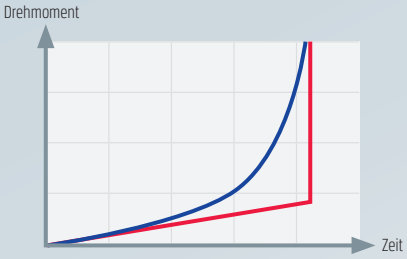

1. Der weiche Schraubfall Blaue Kurve
Bei Verschraubungen in weichen Materialien (z. B. Holz). Das Drehmoment steigt während der Verschraubung kontinuierlich an.

2. Der harte Schraubfall Rote Kurve
Bei Verschraubungen in harten Materialien (z. wB. Metall) mit vorgeschnittenem Gewinde oder mit selbstschneidenden Schrauben. Das Drehmoment steigt gegen Ende der Verschraubung sprunghaft an.

Was versteht man eigentlich unter 1 Joule Schlagenergie?

Stellen wir uns eine 100 g schwere Kugel vor, die aus einem Meter Höhe auf den Boden aufschlägt. Die bei diesem Aufprall entstehende Energie entspricht einem Joule (J).

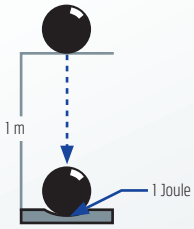

Sie möchten mehr Informationen zum Produkt?

Bei vielen Produkten durch einfaches Scannen des QR-Codes im Katalog möglich.

Pikto-gramm	Beschreibung
12 V Li-Ion	**Volt + Akku-Typ**
CAS CORDLESS ALLIANCE SYSTEM	**Cordless Allience System** 100 % Kompatibilität für über 140 Maschinen in der 18 V-Klasse unterschiedlichster Hersteller.
2 AKKUS	**Akku Anzahl** Anzahl der Akkus, welche im Lieferumfang enthalten sind.
Bluetooth®	**Bluetooth-Schnittstelle** Das Gerät ist mit einer Bluetooth-Schnittstelle ausgerüstet, z. B. für individuelle Anpassung der Geräteeinstellungen.
Constant Electronic	**Constant Electronic** Kraftnachschub bei Belastung. Konstante Drehzahl auch unter Last.
	Inkl. Führungsschiene
	Handwerkerkoffer Lieferung im Transportkoffer
L-BOXX	**L-BOXX** Lieferung in L-BOXX
	Lieferung im Systainer, MAKPAC o. ä.
	T-Loc Systainer® Lieferung im T-Loc Systainer
	Kick Back Stopp Rückschlagschutz => Mehr Schutz durch Abschalten der Maschine beim Blockieren.
STOPP	**Kick Back Control** Automatische Abschaltung bei Blockierfällen.
	Sägeblattpendelung Verstellbare Sägeblattpendelung für schnellere oder präzise Schnitte.
	Betriebsfunktion Drei Einstellmöglichkeiten für Bohren, Hammerbohren und Meißeln.
Laser	**Mit Laser ausgestattetes Gerät**
Laser	**Grün Laser** Helle, grüne Laserlinien bieten eine bis zu vierfach bessere Sichtbarkeit als rote Laserlinien.
	Schnellladegerät Lieferung inklusive Schnellladegerät
	Sicherheitskupplung Die Überlastkupplung dient dem aktiven Schutz von Anwender und Maschine.
Softstart	**Softstart** Anlaufstrombegrenzung für sicheren Start der Maschine.
	Spindelarretierung Für schnellen, einfachen Scheiben- / Werkzeug-wechsel.
	Spindelarretierung Für schnellen, einfachen Scheiben- / Werkzeug-wechsel.

Pikto-gramm	Beschreibung
	Spindelarretierung Für schnellen, einfachen Bohrer- / Werkzeugwechsel.
	Staubabsaugung Direkt an der Maschine in einen Staubsack und/oder mit Absauggerät.
	Wiederanlaufschutz Verhindert ein selbstständiges Anlaufen des Gerätes nach Stromunterbrechung bzw. Akku-Wechsel.
⌀ 115 mm	**Scheiben-durchmesser**
Electronic	**Electronic** Elektronische Dreh-, Schlag- oder Hubzahlregulierung für materialgerechtes Arbeiten.
Brushless Motor	**Brushless Motor** Bürstenloser Motor => Mehr Leistung bei längerer Akku-laufzeit.
L	**Sicherheitssauger Staubklasse L**
155 bar	**Max. Druck**
regelbar	**Druck regelbar**
10 m	**Schlauchlänge**
	Heißwasser-Hochdruckreiniger
25 l	**Behältervolumen**
10 bar	**Betriebsdruck**
CoolPack	**CoolPack Technologie** Optimaler Schutz der Zellen vor zu starker Erwärmung durch spezielles, Wärme ableitendes Gehäuse an der Unterseite.
315 l	**Ansaugleistung**
25 l	**Kesselvolumen**
SDS plus	**Werkzeugaufnahme SDS-plus**
SDS max	**Werkzeugaufnahme SDS-max**
SICHERSAFE PGM	**Prüfzeichen PGM® Prüfgemeinschaft Mauerbohrer** Bohrer hergestellt nach höchsten Anforderungen des DIBt, dadurch bauamtliche Zulassung zur Herstellung von Dübellöchern.

Reparaturbegleitschein

PRECITOOL®
IMMER DIE RICHTIGE LÖSUNG

Bitte unbedingt Lieferschein oder Rechnung beilegen!

Lieferschein/Auftrags-Nr.	**Kunden-Nr. - bitte angeben -**	Kundenreferenz

Auftraggeber/Ansprechpartner (für Rückfragen):

Firma

Abteilung

Straße

Postleitzahl, Ort

Tel. E-Mail

Ansprechpartner Name Vorname

PRECITOOL-Händler:

Firma

zuständiger Außendienst-Mitarbeiter

Straße

Postleitzahl, Ort

PRECITOOL-Rechnungsnr.:
(vom PRECITOOL-Händler auszufüllen)

Rücksendeart (immer angeben)	
☐ Reparatur	☐ Garantie-Reparatur

Datenschutzhinweis: Im Rahmen dieses Formulars erheben und verarbeiten wir Ihre personenbezogenen Daten. Informationen dazu wie wir Ihre Daten verarbeiten und welche Rechte Sie als Betroffener haben finden Sie in unseren Informationspflichten gem. Art 13 DSGVO auf unserer Webseite unter: https://precitool.de/datenschutz

Menge	Artikel-Nr.	Artikelbezeichnung
Fehlerbeschreibung:		
Fehlerbeschreibung:		

mitgeliefertes Zubehör

Kundeninformation:

Reparatur/Garantie-Reparatur

- sofern der Hersteller eine verlängerte Garantie nach Registrierung anbietet, bitte unbedingt eine Kopie des Garantie-Zertifikates bei Einsendung beilegen

Datum Unterschrift

Bitte senden Sie den Reparaturbegleitschein an Ihren zuständigen PRECITOOL-Händler!

Kopiervorlage, bitte nicht herausstrennen.

Garantieübersicht

Marke	Garantie (bei gewerblicher Nutzung)	Garantie (nach Online-Registrierung)	Besonderheiten
BOSCH Technik fürs Leben	**12 Monate**	**36 Monate*** (bei Registrierung innerhalb 4 Wochen ab Kaufdatum)	36 Monate Garantie auch auf Akkus und Ladegeräte.* * Ausgenommen sind Hochfrequenzwerkzeuge, Industrie-Akkuschrauber, Druckluftwerkzeuge sowie mitgeliefertes Zubehör.
BDS MASCHINEN	**12 Monate**	**24 Monate** (bei Registrierung innerhalb 6 Wochen ab Kaufdatum)	–
fein	**12 Monate**	**36 Monate** (bei Registrierung innerhalb 6 Wochen ab Kaufdatum)	–
HAZET	**Vollgarantie***	–	* HAZET gewährt auf alle Pneumatik-Werkzeuge eine Vollgarantie bei Material- oder Fertigungsfehlern. Dies gilt unabhängig von den gesetzlichen Gewährleistungsfristen.
Makita	**12 Monate**	**36 Monate*** (bei Registrierung innerhalb 4 Wochen ab Kaufdatum)	**Die Garantieverlängerung auf 36 Monate gilt nur für Maschinen.** Bei Akkus beträgt der verlängerte Garantiezeitraum nach Registrierung 24 Monate. * Der Service der Garantieverlängerung wird nur für Käufer mit Wohnsitz in Deutschland angeboten!
metabo	**12 Monate**	**36 Monate** (bei Registrierung innerhalb 4 Wochen ab Kaufdatum)	36 Monate Garantie* auf Li-Ion Akkus, ohne Einschränkung der Ladezyklen. * Nach Registrierung.
Milwaukee	**12 Monate**	**36 Monate** (bei Registrierung innerhalb 30 Tagen ab Kaufdatum)	**1 Jahr Vollservice*, **** – Reparatur oder Austausch aller defekten Teile inklusive Verschleißteile, Hin– und Rücktransport inklusive Verpackung innerhalb Deutschlands. Starke Hilfe bei Diebstahl** – gegen Vorlage der polizeilichen Anzeige erhalten Sie bei Ihrem Fachhändler ein neues Gerät zu einem Sonderpreis von 50 % des gültigen Listen-Verkaufspreises (ohne MwSt.). * Gilt nicht für Säbelsägen bei Einsatz im Palettenbau sowie für Zubehör und Verbrauchsmaterial, wie z.B. Akkus, QUIK-LOK Kabel, Filter, Magazine und Wartungsinspektionen. ** Bei Registrierung innerhalb 30 Tagen ab Kaufdatum.
Nilfisk	**12 Monate**	–	–
TRUMPF	**12 Monate**	**60 Monate** (bei Registrierung innerhalb 4 Wochen ab Kaufdatum)	Ausgenommen von der verlängerten 5-Jahres-Garantie sind der Auflageleistenreiniger TSC 100, Akkus, Ladegeräte, Zubehör und Verschleißteile.
REMS for Professionals	**12 Monate**	**60 Monate*** (bei Registrierung innerhalb 4 Wochen ab Kaufdatum)	*Für ausgewählte REMS Produkte besteht die Möglichkeit, innerhalb von 30 Tagen ab Übergabe an den Erstverwender die Garantiezeit der Hersteller-Garantie durch eine Registrierung der Antriebsmaschine auf 5 Jahre zu verlängern. Ansprüche aus der Verlängerung der Hersteller-Garantie können nur von registrierten Erstverwendern geltend gemacht werden unter der Voraussetzung, dass das Leistungsschild auf der Antriebsmaschine nicht entfernt oder geändert wurde und die Angaben lesbar sind.
Ingersoll Rand	**12 Monate**	–	–
PRETEC	**12 Monate**	–	Ausgenommen von der Garantie sind Verschleißteile!
PREMUS	**12 Monate**	–	Ausgenommen von der Garantie sind Verschleißteile!

Für weitere Informationen sehen Sie bitte die aktuell gültigen Garantiebedingungen des jeweiligen Herstellers ein! Alle Angaben ohne Gewähr!

NEU Highlights



REMUS Späne-Flüssigkeitssauger
SFS-60/140-3.6-Sensor
Seite 234



REMUS Späne-Flüssigkeitssauger
SFS-60/145-3.6
Seite 234



REMUS Pump-/Flüssigkeitssauger
PFS-120-2.4
Seite 235



Milwaukee Akku-Schlagschrauber 1"
M18 ONEFHIWF1DS-121C
Seite 20



Milwaukee Akku-Geradschleifer 12 V
M12 FDGS-422B
Seite 12



Milwaukee Akku-Drehmomentschlüssel 1/2"
M12 ONEFTR12-201C
Seite 43



REMS for Professionals Gewindeschneidmaschine
TORNADO 2010 T
Seite 182



TRUMPF Nibbler bis 10 mm
N 1000
Seite 208



TRUMPF Kantenfräse
TKA 700
Seite 209





Ingersoll Rand Akku-Drehmoment-Schrauber
Seite 188-203



Makita Akku-Schlagbohrschrauber 40 V
HP001GD201
Seite 98

Kompakt-Bandschleifer 230 V
GRIT GKS 75
Seite 144

Inhalt

Milwaukee — Seite 4 – 51

BOSCH Technik fürs Leben — Seite 52 – 85

makita — Seite 86 – 107

metabo — Seite 108 – 123

Fein — Seite 124 – 147

ZUBEHÖR BOSCH Technik fürs Leben Fein — Seite 148 – 174

steinel NOVUS — Seite 175 – 180

REMS for Professionals — Seite 181 – 187

Ingersoll Rand — Seite 188 – 203

TRUMPF — Seite 204 – 210

MAKRA ALPINE METAL TECH — Seite 211 – 214

BDS MASCHINEN — Seite 215 – 221

MAXION — Seite 222 – 226

Nilfisk PREMUS — Seite 227 – 240

KOMPRESSOREN PREMUS PRETEC — Seite 241 – 245

DRUCKLUFTWERKZEUGE HAZET — Seite 246 – 264

NEU



Akku-Winkelschlagschrauber 1/2"
M12 FRAIWF12-0
Seite 8



Akku-Nass-/Trockensauger
M12 FVCL-0
Seite 9



Baustellenradio
M12 RCDAB+
Seite 9



Akku-Kettensäge
M12 S-602X
Seite 48



Akku-Geradschleifer
M12 FDGS-422B
Seite 12



Akku-Geradschleifer, abgewinkelt
M12 FDGA-422B
Seite 12



Akku-Schlagschrauber 1/2"
M18 FMTIW2F12-502X
Seite 19



Akku-Schlagschrauber 1"
M18 ONEFHIWF1DS-121C
Seite 20



Akku-Schlagschrauber 1"
M18 ONEFHIWF1D-121C
Seite 20



Akku-Bohrhammer
M18 CHX-502X
Seite 21



Akku-Bohrhammer
M18 CHPX-502X
Seite 21



Akku-Handkreissäge
M18 FCSG66-121C
Seite 22



Akku-Metallhandkreissäge
M18 FMCS66-121C
Seite 23



Akku-Stichsäge
M18 FBJS-502X
Seite 23



Akku-Rohrreiniger
M18 FDCPF8-0C
Seite 25



Akku-Rohrreiniger
M18 FFSDC13-0
Seite 25



Laser-Entfernungsmesser
LDM 50
Seite 40



Akku-Linienlaser
L4 CLLP-301C
Seite 41



Infrarot-Thermometer
2267-40
Seite 42



Akku-Wasserwaage
digital
Seite 43



Akku-Drehmomentschlüssel 12 V
digital
Seite 43



Packout™-System
Seite 44



Akku-Baustellenleuchte Packout™
M18 POALC-0
Seite 46



Akku-Kettensäge
M18 FCHS-121B
Seite 47



Akku-Gebläse
M18 FBL-0
Seite 48



Akku-Rasentrimmer
M18 BLLT-0
Seite 48



Akku-Heckenschere
M18 CHT-0
Seite 49



Akku-Rucksack-Sprühgerät
Seite 51



BOHREN / SCHRAUBEN

Akku-Bohrhämmer 8, 11, 15, 21
Akku-Bohrschrauber 8, 10, 14, 16, 18
Akku-Ratschen 12
Akku-Schlagbohrschrauber 8, 11, 14, 18
Akku-Schlagschrauber 8, 11, 14, 19, 20
Akku-Schrauber 9, 10
Akku-Winkelbohrmaschinen 14
Akku-Winkelbohrschrauber 8, 11, 15
Bohrhämmer 35
Bohrmaschinen 34
Schlagbohrmaschinen 34, 35



SÄGEN / SCHLEIFEN / SCHNEIDEN

Akku-Bandsägen 8, 14, 24
Akku-Geradschleifer 8, 12, 15
Akku-Handkreissägen 8, 15, 22
Akku-Hobel 15
Akku-Kettensägen 47, 48
Akku-Metallhandkreissägen 15, 23
Akku-Mini-Polierer 8
Akku-Multifunktionswerkzeuge 8, 15, 23
Akku-Rohrschneider 8
Akku-Säbelsägen 8, 13, 14, 15, 24
Akku-Stichsägen 8, 15, 23
Akku-Winkelschleifer 14, 21, 22
Exzenterschleifer 39
Geradschleifer 36
Handkreissägen 37, 38
Säbelsägen 38
Schwingschleifer 39
Stichsägen 37
Winkelschleifer 30, 31, 32, 33



MESSSEN

Akku-Drehmomentschlüssel 43
Akku-Linienlaser und Zubehör 41, 42
Akku-Wasserwaage, digital 43
Infrarotthermometer 42
Laserentfernungsmesser 40



GARTENGERÄTE

Akku-Heckenscheren 49
Akku-Kettensägen 47, 48
Akku-Outdoor-Basis-Einheit 49
Akku-Rasentrimmer 48, 50
Akku-Rucksack-Sprühgerät 51
Aufsätze für Akku-Outdoor-Basis-Einheit 49, 50



SONSTIGES

Akku-Fettpressen 8, 13, 15
Akku-Gartengeräte 47, 48, 49, 50, 51
Akku-Gebläse 15, 48
Akku-Handstaubsauger 8
Akku-Rohrreiniger 25, 26
Akku-Inspektionskameras 8
Akku-Kartuschenpressen 8, 24
Akku-Lampen und -Strahler 9, 16, 46
Akku-Lüfter/Ventilator 15
Akku-Maschinen-Sets „Power-Packs" 26
Akku-Nass-/Trockensauger 9, 15, 47
Packout™-System 44, 45, 46, 47
Akkus und Ladegeräte 28, 29
Baustellenradios 9, 16, 46

DAS ENTWICKELN UND PRODUZIEREN VON **PROFESSIONELLEN ELEKTROWERKZEUGEN** GEMÄß UNSERES LEITSPRUCHS **NOTHING BUT HEAVY DUTY™** IST NUR EIN BESTANDTEIL **UNSERES MILWAUKEE®-VERSPRECHENS.**



Unsere Werkzeuge müssen tagtäglich Höchstleistung erbringen. Wir achten darauf, dass nur beste Qualität zu Ihnen gelangt.

Alle Elektrowerkzeuge werden mit einem kompletten Dokumentationspaket bestehend aus Bedienungsanleitung, Auflistung unserer Servicepartner und den Sicherheitshinweisen versehen.

Milwaukee Tool verfügt über ein weltweites Servicenetzwerk. Bei auftretenden Problemen, welche nach schnellen Lösungen verlangen, können Sie sich auf unsere qualifizierten Servicecenter und Händler weltweit verlassen.

Unser globales Netzwerk stellt sicher, dass Ihre Bedürfnisse und Anforderungen ernst genommen werden und in zukünftige Produktentwicklungen mit einfließen.

Unsere langjährige Erfahrung und unsere Kompetenz garantieren einen schnellen und effizienten Reparaturservice.

Milwaukee Tool ist bestrebt, alle internationalen und europäischen Normen sowie Richtlinien für Ergonomie und Sicherheit nicht nur zu erfüllen, sondern im Sinne des Anwenders weiter zu entwickeln. Unsere nachhaltigen Forschungs- und Entwicklungsprogramme zielen speziell darauf ab, zukünftige Markttrends zu erkennen und Lösungen zu gestalten. Milwaukee Tool ist, neben anderen Herstellern, ein aktives Mitglied der EPTA (European Power Tool Association) und stolz darauf, dass alle von der Organisation vereinbarten Standards eingehalten werden.

ERLEBE DEN UNTERSCHIED



ELEKTROWERKZEUGE - Gebaut für noch bessere Ergebnisse

Bei Milwaukee Tool ist Heavy Duty mehr als nur ein Slogan. Es ist ein Versprechen, professionellen Anwendern das Beste zu bieten.

Unsere Ingenieure entwickeln nicht einfach nur Werkzeuge. Sie entwickeln Elektrowerkzeuge, um die Arbeit besser, schneller, verlässlicher und sicherer zu erledigen.

MÖCHTEN SIE VON UNSERER VERLÄNGERTEN GARANTIE PROFITIEREN? REGISTRIEREN SIE IHRE GERÄTE EINFACH UND SCHNELL ONLINE UNTER WWW.DE.MILWAUKEETOOL.EU

HEAVY DUTY GARANTIE:

MILWAUKEE® Elektrowerkzeuge und Akkus werden standardmäßig mit einer ein-Jahres-Garantie geliefert.
Die **MILWAUKEE®** Gerätegarantie kann auf maximal drei Jahre erweitert werden (1 + 2).
Ausgenommen sind MX FUEL™ Elektrowerkzeuge, die maximale Garantiezeit beträgt hier 2 Jahre (1 + 1).

Alle **MILWAUKEE® REDLITHIUM™** Akkus, eingeschlossen der MX FUEL™ Akkus, werden standardmäßig mit einer ein-Jahres-Garantie geliefert, welche auf maximal zwei Jahre erweitert werden kann (1 + 1).

Den kostenlosen, erweiterten Garantieservice erhalten Sie, wenn Sie Ihr neu erworbenes Elektrowerkzeug oder den Akku innerhalb von 30 Tagen ab dem Kaufdatum registrieren.
Alles was Sie für die Garantieverlängerung machen müssen, ist Ihre Werkzeuge online zu registrieren.

Jedes unserer Werkzeuge wird vor der Auslieferung einer umfassenden Qualitätskontrolle unterzogen, um so die **NOTHING BUT HEAVY DUTY™** Qualität zu gewährleisten.

Bei **MILWAUKEE®** sind wir von der Qualität unserer Produkte überzeugt, die wir unseren professionellen Anwendern bieten. So freuen wir uns, zusätzliche Sicherheit bieten zu können, indem wir die Möglichkeit bieten, unsere Garantiezeit bei Elektrowerkzeugen* auf bis zu 3 Jahre und bei Akkus auf bis zu 2 Jahre verlängern.

Die Garantieverlängerung ist nur in den Ländern verfügbar, die auf unserer Garantieregistrierungswebsite aufgeführt sind. Das erweiterte Garantieangebot gilt nicht für Produkte, die in der Mietbranche verwendet werden, Akku-Ladegeräte und Zubehör.

*Von der 3-Jahres-Garantie ausgenommen sind Akku-Nagler, Akkus und Ladegeräte. Das Gerät muss bei einem autorisierten MILWAUKEE® Fachhändler erworben worden sein.

Für grenzenlose Anwendungsvielfalt

100 % kompatibel mit allen REDLITHIUM-ION™ Akkus.

12 Volt

Alle Geräte ohne Akku und Ladegerät!

(RG 7600)

Lieferung im Karton





143,-

Akku-Bohrschrauber
M12 FDD-0
EAN: 4058546029876



153,-

Akku-Schlagbohrschrauber
M12 FPD-0
EAN: 4058546029739



133,-

Akku-Schlagschrauber ¼" Hex
M12 FID-0
EAN: 4058546029944



169,-

Akku-Schlagschrauber ¼" Hex
M12 FQID-0
EAN: 4058546229177

NEU



219,-

Akku-Winkelschlagschrauber ⅜"
M12 FRAIWF38-0
EAN: 4058546295998

NEU



219,-

Akku-Winkelschlagschrauber ½"
M12 FRAIWF12-0
EAN: 4058546295981



195,-

Akku-Bohrhammer
M12 CH-0 FUEL™
EAN: 4002395002719



184,-

Akku-Säbelssäge
M12 CHZ-0 FUEL™
EAN: 4002395005727



195,-

Akku-Handkreissäge
M12 CCS44-0
EAN: 4002395262809



71,-

Akku-Handstaubsauger
M12 HV-0
EAN: 4002395262908



99,-

Akku-Winkelbohrschrauber
C12 RAD-0
EAN: 4002395237678

NEU



199,-

Akku-Multifunktionswerkzeug
M12 FMT-0
EAN: 4058546326340



143,-

Akku-Rohrschneider
(Kupferrohre) C12 PC-0
EAN: 4002395236374



164,-

Akku-Rohrschneider
(PP-/PEX-Rohre) C12 PPC-0
EAN: 4002395237203



184,-

Akku-Mini Polierer
M12 BPS-0
EAN: 4002395006557



174,-

Akku-Stichsäge
M12 JS-0
EAN: 4002395242085



205,-

Akku-Bandsäge
M12 BS-0
EAN: 4002395242092



99,-

Akku-Inspektionskamera
M12 IC-0
EAN: 4002395241774



164,-

Akku-Kartuschenpresse
M12 PCG/310C-0
EAN: 4002395002269



169,-

Akku-Kartuschenpresse
M12 PCG/400A-0
EAN: 4002395002276



174,-

Akku-Kartuschenpresse
M12 PCG/600A-0
EAN: 4002395002283



143,-

Akku-Fettpresse
M12 GG-0
EAN: 4002395000951

NEU



159,-

Akku-Geradschleifer
M12 FDGS-0
EAN: 4058546290634

Insgesamt sind über 90 Werkzeuge für die M12 Akku-Plattform verfügbar! Gerne stellen wir Ihnen die komplette Übersicht auf Anfrage zur Verfügung.

Baustellenradio

Technische Daten:	
Akku Spannung	12 V
Netzspannung	230 V
Frequenzbereich DAB / DAB+	174-240
Frequenzbereich AM	522-1620
Frequenzbereich FM	87,5-108
Gewicht	1,90 kg
Bestell-Nr.	4933 472114

12 V Li-Ion · 230 V · USB · Bluetooth® · IP54 · Lieferung im Karton

Ausführung:
- Premium-Lautsprecher und Hochfrequenz-Hochtöner für eine hohe Klangqualität
- DAB+ und AM/FM-Tuner mit digitalem Prozessor bieten höchste Empfangsgenauigkeit, Signalklarheit und zusätzliche Informationen wie Song, Interpreten und die genaue Zeit
- digitaler Bluetooth®-Empfänger: bietet eine Empfangsreichweite von 30 m
- **eingebaute Ladefunktion** für schnelles und einfaches Aufladen jedes M12™ Akkus oder mobiler Endgeräte mittels USB-Anschluss
- Resistent gegen Staub und Spritzwasser dank IP-54-Schutzklasse im akkubetriebenen Modus
- Betrieb mit MILWAUKEE® M12™ Akkus oder Netzbetrieb

KEIN RAUSCHEN UND KNISTERN DANK DAB+ EMPFANG

Lieferumfang:
230 V Netzteil

NEU



Typ	4058546 M12 RCDAB+ (RG 7600)
325107	149,00

Akku-LED-Strahler

Technische Daten:	
Akku Spannung	12 V
Lichtstrom	700 / 500 Lumen
Laufzeit mit einer Akkuladung	5 / 10 h
Gewicht	0,70 kg
Bestell-Nr.	4933 478226

12 V Li-Ion · USB · IP54 · Lieferung im Karton

Ausführung:
- TRUEVIEW™ – hocheffiziente Beleuchtungslösung mit 700 Lumen
- bis zu 8 Stunden Laufzeit auf der höchsten Stufe mit einem M12™- REDLITHIUM™-4,0-Ah-Akku
- dank integrierten Magneten und 40° drehbaren Lichtköpfen vielseitig einsetzbar
- schockresistentes Design übersteht Stürze aus bis zu 3 m
- mit USB-Anschluss zum Laden von USB-Geräten
- Warnung bei niedrigem Ladestand – Lampe fängt an zu blinken
- Betrieb mit MILWAUKEE®M12™ Akkus

Lieferumfang:
Ohne Akku und Schnellladegerät.

NEU



Typ	4058546 M12 PAL-0 (RG 7600)
344030	89,00

Akku-Nass-/Trockensauger

Technische Daten:	
Akku Spannung / Kapazität	12 V
Max. Luftmenge	1.275 l/min
Max. Unterdruck	105 mbar
Behältervolumen fest / flüssig	5,7 / 6,1 l
Gewicht	5,00 kg
Bestell-Nr.	4933 478186

12 V Li-Ion · Brushless Motor · 105 mbar · Lieferung im Karton

Ausführung:
- bürstenloser Motor für hohe Leistung und Lebensdauer
- mit einem maximalen Luftstrom von 1275 l/min und 105 mbar, geeignet für Nass- und Trockenanwendungen
- mit einem 6.0 Ah Akku bietet der Sauger eine Laufzeit von 14 Minuten bei hoher und 26 Minuten bei niedriger Einstellung
- der hocheffiziente HEPA Filter fängt 99,97 % aller Partikel bis zu einer Größe von 0,3 Mikrometer
- mit integrierter Ausblasfunktion
- integrierte Lagermöglichkeit für Zubehör

Lieferumfang:
Ohne Akku und Schnellladegerät.

NEU



Typ	4058546 M12 FVCL-0 (RG 7600)
341190	149,00

Akku-Schrauber

Technische Daten:	
Akku Spannung / Kapazität	4 V / 2,0 Ah
Leerlaufdrehzahl 1./2. Gang	0-200 / 0-600 min⁻¹
Max. Drehmoment	5 Nm
Max. Bohr-Ø in Holz / Stahl / Aluminium	6 / 3 / 5 mm
Werkzeugaufnahme	1/4" Innensechskant
Gewicht	456 g
Bestell-Nr.	4933 440475

4 V Li-Ion · 2 AKKUS · Lieferung in Tasche

Ausführung:
- REDLINK™ Elektronik
- Handgriff mit Stab- und Knickfunktion
- 21-stufige Drehmomenteinstellung **mit elektronischer Abschaltfunktion**
- 2-Gang Getriebe zum Schrauben und Bohren
- Rechts-/Linkslauf
- Akku-Ladestandsanzeige

Lieferumfang:
2 REDLITHIUM™-ION-Akkus, Ladegerät, in hochwertiger Tasche.



Typ	4002395 M4 D-202B (RG 7600)
000388	165,00

Bei allen genannten Preisen handelt es sich um unverbindliche Preisempfehlungen.

Akku-Schrauber

Technische Daten:	
Akku Spannung / Kapazität	12 V / 2,0 Ah
Leerlaufdrehzahl 1./2. Gang	0-400 / 0-1.500 min^{-1}
Max. Drehmoment	30 Nm
Max. Bohr-Ø in Beton / Holz / Stahl	- / 22 / 10 mm
Werkzeugaufnahme	1/4" Innensechskant
Gewicht	1,00 kg
Bestell-Nr.	4933 441900

12 V Li-Ion | 2 AKKUS

Ausführung:
- REDLINK™ Elektronik
- Handgriff mit Softgrip-Auflage
- sehr handlich: nur 175 mm lang
- LED-Beleuchtung des Arbeitsbereiches
- Akku-Ladestandsanzeige

Lieferumfang:
2 REDLITHIUM™-ION-Akkus,
Schnellladegerät,
Bit, Handwerkerkoffer.



Typ	4002395 M12 BD-202 C (RG 7600)
002559	155,00

Akku-Bohrschrauber

Technische Daten:	
Akku Spannung / Kapazität	12 V / 2,0 Ah
Leerlaufdrehzahl 1./2. Gang	0-450 / 0-1.700 min^{-1}
Max. Drehmoment	37 Nm
Max. Bohr-Ø in Beton / Holz / Stahl	- / 35 / 13 mm
Bohrfutterspannbereich	1-13 mm
Gewicht	1,20 kg
Bestell-Nr.	4933 459816

12 V Li-Ion | Brushless Motor | 2 AKKUS

Ausführung:
- bürstenloser POWERSTATE™ Motor
- REDLINK Plus™ Elektronik
- sehr handlich: nur 168 mm lang
- FIXTEC-Schnellspannbohrfutter mit Spindel-Lock
- **16-stufige, elektronische Drehmomenteinstellung**
- Akku-Ladestandsanzeige

Lieferumfang:
2 REDLITHIUM™-ION-Akkus,
Schnellladegerät und
Handwerkerkoffer.



Typ	4058546 M12 FDD-202X (RG 7600)
029883	225,00

Akku-Bohrschrauber

Technische Daten:	
Akku Spannung / Kapazität	12 V / 4,0 Ah
Leerlaufdrehzahl 1./2. Gang	0-450 / 0-1.700 min^{-1}
Max. Drehmoment	44 Nm
Max. Bohr-Ø in Beton / Holz / Stahl	- / 35 / 13 mm
Bohrfutterspannbereich	1-13 mm
Gewicht	1,50 kg
Bestell-Nr.	4933 459818

12 V Li-Ion | Brushless Motor | 2 AKKUS

Ausführung:
- bürstenloser POWERSTATE™ Motor
- REDLINK Plus™ Elektronik
- sehr handlich: nur 168 mm lang
- FIXTEC-Schnellspannbohrfutter mit Spindel-Lock
- **16-stufige elektr. Drehmomenteinstellung**
- Akku-Ladestandsanzeige

Lieferumfang:
2 REDLITHIUM™-ION-Akkus,
Schnellladegerät und
Handwerkerkoffer.



Typ	4058546 M12 FDD-402X (RG 7600)
029906	265,00

Akku-Bohrschrauber

Technische Daten:	
Akku Spannung / Kapazität	12 V / 2,0 Ah
Leerlaufdrehzahl 1./2. Gang	0-400 / 0-1.600 min^{-1}
Max. Drehmoment	34 Nm
Max. Bohr-Ø in Beton / Holz / Stahl	- / 28 / 10 mm
Bohrfutterspannbereich	10 mm
Gewicht	0,90 kg
Bestell-Nr.	4933 464979

12 V Li-Ion | Brushless Motor | 2 AKKUS

Ausführung
- bürstenloser POWERSTATE™-Motor
- mit REDLINK PLUS™-Elektronik
- **kompakter Schrauber mit 4-in-1 Schraublösung für höchste Flexibilität**
- Wechselkopfsystem mit vier verschiedenen Aufsätzen
- durch 1/4"-HEX-Aufnahme lässt sich Länge auf 130 mm reduzieren

Lieferumfang:
2 REDLITHIUM™-ION-Akkus, Schnellladegerät,
FIXTEC-Metall-Schnellwechselbohrfutter,
Winkelschraubvorsatz,
Exzentervorsatz,
6-mm-HEX-Aufsatz und
Handwerkerkoffer.



Typ	4058546 M12 FDDXKIT-202X (RG 7600)
229245	299,00

Bei allen genannten Preisen handelt es sich um unverbindliche Preisempfehlungen.

Akku-Winkelbohrschrauber

Technische Daten:	
Akku Spannung / Kapazität	12 V / 2,0 Ah
Leerlaufdrehzahl	0-800 min^{-1}
Max. Drehmoment	12 Nm
Bohr-Ø in Beton / Holz / Stahl	- / 22 / 10 mm
Bohrfutterspannbereich	1-10 mm
Gewicht	1,10 kg
Bestell-Nr.	4933 441215

12 V Li-Ion | 2 AKKUS | Lieferung in Tasche



Ausführung:
- REDLINK™ Elektronik
- extrem handlich, nur 95 mm Eckmaß
- **elektronische 10-stufige Drehmoment-einstellung plus Bohrstufe**
- rote LED signalisiert das erreichte Drehmoment
- LED-Beleuchtung des Arbeitsbereichs
- Akku-Ladestandsanzeige

Lieferumfang:
2 REDLITHIUM™-ION-Akkus, Schnellladegerät und hochwertige Werkzeugtasche.

Typ	4002395 C12 RAD-202B (RG 7600)
001248	195,00

Akku-Schlagbohrschrauber

Technische Daten:	
Akku Spannung / Kapazität	12 V / 4,0 Ah
Leerlaufdrehzahl 1./2. Gang	0-450 / 0-1.700 min^{-1}
Max. Schlagzahl	25.500 min^{-1}
Max. Drehmoment	44 Nm
Bohr-Ø in Holz / Stahl / Stein	35 / 13 / 13 mm
Bohrfutterspannbereich	1-13 mm
Gewicht	1,50 kg
Bestell-Nr.	4933 459804

12 V Li-Ion | Brushless Motor | 2 AKKUS



Ausführung:
- bürstenloser POWERSTATE™ Motor
- REDLINK PLUS™ Elektronik
- FIXTEC-Schnellspannbohrfutter mit Spindel-Lock
- **elektronische, 16-stufige Drehmomenteinstellung**
- Akku-Ladestandsanzeige

Lieferumfang:
2 REDLITHIUM™-ION-Akkus, Schnellladegerät und Handwerkerkoffer.

Typ	4058546 M12 FPD-402X (RG 7600)
029760	275,00

Akku-Schlagbohrschrauber

Technische Daten:	
Akku Spannung / Kapazität	12 V / 2,0 Ah
Leerlaufdrehzahl 1./2. Gang	0-450 / 0-1.700 min^{-1}
Max. Schlagzahl	25.500 min^{-1}
Max. Drehmoment	37 Nm
Bohr-Ø in Holz / Stahl / Stein	35 / 13 / 13 mm
Bohrfutterspannbereich	1-13 mm
Gewicht	1,20 kg
Bestell-Nr.	4933 459802

12 V Li-Ion | Brushless Motor | 2 AKKUS



Ausführung:
- bürstenloser POWERSTATE™ Motor
- REDLINK PLUS™ Elektronik
- FIXTEC-Schnellspannbohrfutter mit Spindel-Lock
- **elektronische 16-stufige Drehmomenteinstellung**
- Akku-Ladestandsanzeige

Lieferumfang:
2 REDLITHIUM™-ION-Akkus, Schnellladegerät und Handwerkerkoffer.

Typ	4058546 M12 FPD-202X (RG 7600)
029746	235,00

Akku-Schlagschrauber

Technische Daten:	
Akku Spannung / Kapazität	12 V / 2,0 Ah
Leerlaufdrehzahl 1./2./3./4. Gang	1.100 / 2.200 / 3.200 / 3.200 min^{-1}
Max. Drehmoment	50 Nm
Max. Schlagzahl 1./2./3./4. Gang	950 / 2.200 / 3.400 / 3.400 min^{-1}
Werkzeugaufnahme	1/4" Innensechskant
Gewicht	1,10 kg
Bestell-Nr.	4933 464973

12 V Li-Ion | Brushless Motor | 2 AKKUS



Ausführung:
- bürstenloser POWERSTATE™ Motor
- REDLINK PLUS™ Elektronik
- **leisester Akku-Schlagschrauber** von Milwaukee mit einem Geräuschpegel von nur 76 dB(A) bei Anwendungen in Holz
- 1/4"-HEX-Aufnahme für schnellen und einfachen Bitwechsel
- **DRIVE CONTROL™ ermöglicht schnellen Wechsel zwischen 4 Schaltstufen**
- Akku-Ladestandsanzeige

Lieferumfang:
2 REDLITHIUM™-ION-Akkus, Schnellladegerät und Handwerkerkoffer.

Typ	4058546 M12 FQID-202X (RG 7600)
229184	249,00

Akku-Schlagschrauber

Technische Daten:	
Akku Spannung / Kapazität	12 V / 2,0+4,0 Ah
Leerlaufdrehzahl 1./2./3./4. Gang	1.200 / 1.800 / 2.700 / 2.700 min^{-1}
Max. Schlagzahl 1./2./3./4. Gang	1.100 / 2.100 / 3.200 / 3.200 min^{-1}
Max. Drehmoment	339 Nm
Werkzeugaufnahme	1/2" Außenvierkant
Gewicht	1,10 kg
Bestell-Nr.	4933 464616

12 V Li-Ion | 1/2" | Brushless Motor | 2 AKKUS



Ausführung:
- bürstenloser POWERSTATE™ Motor
- REDLINK PLUS™ Elektronik
- **DRIVE CONTROL™ mit 4 Schaltstufen**
- 1/2"-Vierkant-Aufnahme mit Sprengring
- LED Beleuchtung des Arbeitsbereiches
- Akku-Ladestandsanzeige

Lieferumfang:
2 REDLITHIUM™-ION-Akkus, Schnellladegerät und Handwerkerkoffer.

339 NM

Typ	4058546 M12 FIWF12-422X (RG 7600)
225612	265,00

Akku-Bohrhammer

Technische Daten:	
Akku Spannung / Kapazität	12 V / 4,0 Ah
Leerlaufdrehzahl	0-900 min^{-1}
Max. Schlagzahl	6.200 min^{-1}
Max. Schlagenergie	1,1 Joule
Bohr-Ø in Beton / Holz / Stahl	13 / 13 / 10 mm
Werkzeugaufnahme	SDS-plus
Gewicht	1,90 kg
Bestell-Nr.	4933 446049

12 V Li-Ion | SDS plus | Brushless Motor | 2 AKKUS



Ausführung:
- bürstenloser POWERSTATE™ Motor
- REDLINK PLUS™-Elektronik
- **elektropneumatisches Schlagwerk**
- LED-Beleuchtung des Arbeitsbereiches
- Handgriff mit Softgrip-Auflage
- Akku-Ladestandsanzeige

Lieferumfang:
2 REDLITHIUM™-ION-Akkus, Schnellladegerät und Handwerkerkoffer.

Typ	4002395 M12 CH-402X (RG 7600)
004676	319,00

Bei allen genannten Preisen handelt es sich um unverbindliche Preisempfehlungen.

Akku-Geradschleifer

Technische Daten:	
Akku Spannung / Kapazität	12 V / 2,0+4,0 Ah
Leerlaufdrehzahl 1./2./3. Gang	0-10.000 / 0-15.000 / 0-21.000 min^{-1}
Spannzange	6 / 8 mm
Gewicht	0,94 kg
Bestell-Nr.	4933 471436

12 V Li-Ion · Brushless Motor · Electronic · 2 AKKUS · Lieferung in Tasche

Ausführung:
- bürstenloser Motor für hohe Leistung und Durchzugskraft
- kompakte Bauform (nur 262 mm lang)
- 3-stufige Geschwindigkeitseinstellung und feinfühliger Geschwindigkeitsregler
- für Schleifscheiben bis Ø 50 mm
- **mit 6 und 8 mm Spannzange**
- LED-Beleuchtung des Arbeitsbereichs

Lieferumfang:
2 REDLITHIUM™-ION-Akku, Schnellladegerät und Werkzeugtasche

NEU



Typ	4058546 M12 FDGS-422B (RG 7600)
290641	269,00

Technische Daten:	
Akku Spannung / Kapazität	12 V / 2,0+4,0 Ah
Leerlaufdrehzahl 1./2./3./4. Gang	0-10.000 / 0-15.000 min / 0-20.000 min / 0-24.500 min^{-1}
Spannzange	6 / 8 mm
Max. Schleifscheiben-Ø	50 mm
Gewicht	1,00 kg
Bestell-Nr.	4933 471439

12 V Li-Ion · Brushless Motor · Electronic · 2 AKKUS · Lieferung in Tasche

Ausführung:
- bürstenloser Motor für hohe Leistung und Durchzugskraft
- kompakte Bauform (nur 119 mm lang)
- 3-stufige Geschwindigkeitseinstellung und feinfühliger Geschwindigkeitsregler
- für Schleifscheiben bis Ø 50 mm
- **mit 6 und 8 mm Spannzange**
- LED-Beleuchtung des Arbeitsbereichs

Lieferumfang:
2 REDLITHIUM™-ION-Akku, Schnellladegerät und Werkzeugtasche.

NEU



Typ	4058546 M12 FDGA-422B, abgewinkelt (RG 7600)
290672	259,00

Akku-Ratsche

Technische Daten:	
Akku Spannung / Kapazität	12 V / 2,0 Ah
Leerlaufdrehzahl	0-250 min^{-1}
Max. Drehmoment	47 Nm
Werkzeugaufnahme	1/4" Außenvierkant
Gewicht	0,91 kg
Bestell-Nr.	4933 441725

12 V Li-Ion · 1/4" · 1 AKKU · Lieferung in Tasche

Ausführung:
- für Schraubenkapazität bis M10
- kompakte Bauweise für schnellen Zugang bei allen Anwendungen, z.B. bei Arbeiten an Motoren oder Getrieben
- speziell verstärktes Gehäuse für lange Lebensdauer
- überlanger Metall-Gasgebeschalter für einfache Bedienung
- LED Beleuchtung des Arbeitsbereiches
- Akku-Ladestandsanzeige

Lieferumfang:
1 REDLITHIUM™-ION-Akku, Schnellladegerät und Transporttasche.



Typ	4002395 M12 IR -201B 1/4" (RG 7600)
002030	215,00

Technische Daten:	
Akku Spannung / Kapazität	12 V
Leerlaufdrehzahl	0-250 min^{-1}
Max. Drehmoment	54 Nm
Werkzeugaufnahme	1/4" Außenvierkant
Gewicht	1,10 kg
Bestell-Nr.	4058546293987

12 V Li-Ion · 1/4" · Lieferung im Karton

Ausführung:
- REDLINK PLUS™-Elektronik
- FUEL™-Technologie und hochwertige Bauteile
- Metall-Gasgebeschalter für einfache Bedienung
- Handgriff mit Softgrip-Auflage
- verlängerter Ratschenhals von 81 mm für leichteres Arbeiten in beengten Räumen
- LED Beleuchtung des Arbeitsbereiches
- Akku-Ladestandsanzeige

Lieferumfang:
Ohne Akku und Schnellladegerät, im Karton.



Typ	4058546 M12 FIR14LR-0 (RG 7600)
293987	199,00

Technische Daten:	
Akku Spannung / Kapazität	12 V / 2,0 Ah
Leerlaufdrehzahl	0-250 min^{-1}
Max. Drehmoment	40 Nm
Werkzeugaufnahme	3/8" Außenvierkant
Gewicht	0,91 kg
Bestell-Nr.	4933 441720

12 V Li-Ion · 3/8" · 1 AKKU · Lieferung in Tasche

Ausführung:
- für Schraubenkapazität bis M10
- kompakte Bauweise für schnellen Zugang bei allen Anwendungen, z.B. bei Arbeiten an Motoren oder Getrieben
- speziell verstärktes Gehäuse für lange Lebensdauer
- überlanger Metall-Gasgebeschalter für einfache Bedienung
- LED Beleuchtung des Arbeitsbereiches
- Akku-Ladestandsanzeige

Lieferumfang:
1 REDLITHIUM™-ION-Akku, Schnellladegerät und Transporttasche.



Typ	4002395 M12 IR-201B 3/8" (RG 7600)
002023	215,00

Technische Daten:	
Akku Spannung / Kapazität	12 V
Leerlaufdrehzahl	0-200 min^{-1}
Max. Drehmoment	75 Nm
Werkzeugaufnahme	3/8" Außenvierkant
Gewicht	1,40 kg
Bestell-Nr.	4933471500

12 V Li-Ion · 3/8" · Lieferung im Karton

Ausführung:
- REDLINK PLUS™-Elektronik
- FUEL™-Technologie und hochwertige Bauteile
- Metall-Gasgebeschalter für einfache Bedienung
- Handgriff mit Softgrip-Auflage
- verlängerter Ratschenhals von 81 mm für leichteres Arbeiten in beengten Räumen
- LED Beleuchtung des Arbeitsbereiches
- Akku-Ladestandsanzeige

Lieferumfang:
Ohne Akku und Schnellladegerät, im Karton.



Typ	4058546 M12 FIR38LR-0 (RG 7600)
293994	199,00

Bei allen genannten Preisen handelt es sich um unverbindliche Preisempfehlungen.

Akku-Säbelsäge

Technische Daten:	
Akku Spannung / Kapazität	12 V / 2,0 Ah
Leerlaufhubzahl	0-3.000 min^{-1}
Hub	15,9 mm
Gewicht	1,56 kg
Bestell-Nr.	4933 447738

12 V Li-Ion | Brushless Motor | Electronic | Schnellstopp | 2 AKKUS

Ausführung:
- bürstenloser POWERSTATE® Motor
- REDLINK Plus™ Elektronik
- **Gegengewichtsmechanismus reduziert Vibrationen**
- Elektronik mit Hubzahlsteuerung
- FIXTEC-Sägeblattschnellwechselsystem
- LED-Beleuchtung des Arbeitsbereichs
- Akku-Ladestandsanzeige
- Länge 280 mm

Lieferumfang:
2 REDLITHIUM™-ION-Akkus, Schnellladegerät, Sägeblatt und Handwerkerkoffer.



Typ	4002395 M12 CHZ-202X (RG 7600)
006632	265,00

Akku-Fettpresse

Technische Daten:	
Akku Spannung / Kapazität	12 V / 4,0 Ah
Max. Betriebsdruck	562 bar
Durchflussmenge	74 g/min
Fassungsvermögen: aus Gebinden / mit Kartusche	454 g / 411 g
Schlauchdruck	690 bar
Schlauchlänge	914 mm
Gewicht	3,30 kg
Bestell-Nr.	4933 441675

12 V Li-Ion | Electronic | 1 AKKU | Lieferung in Tasche

Ausführung:
- handliche Akku-Fettpresse
- 12 Volt Motor mit 562 bar max. Betriebsdruck
- bis zu 7 Kartuschen pro Akkuladung (3.0 Ah)
- Entlüftungsventil für schnellen Arbeitsfortschritt
- **3-Wege-Befüllung: Direktbefüllung, Gebinde oder Kartuschen**
- integrierte Schlauchhalterung und Einhängevorrichtung für Schultergut
- Akku-Ladestandsanzeige

Lieferumfang:
1 REDLITHIUM™-ION-Akku, Schnellladegerät und Transporttasche.



Typ	4002395 M12 GG-401B (RG 7600)
001903	245,00

Ihr Vollsortimenter

Für jeden Einsatzbereich das richtige Werkzeug

PRECITOOL®



Mehr als
1.000.000 Artikel
online
verfügbar!

Für grenzenlose Anwendungsvielfalt

100 % kompatibel mit allen M18 REDLITHIUM-ION™ und M18 HIGHOUTPUT™ REDLITHIUM-ION™ Akkus.

18 Volt

Alle Geräte ohne Akku und Ladegerät!

(RG 7600)

Lieferung im Karton



236,-

Akku-Bohrschrauber
M18 FDD2-0X FUEL™
EAN: 4058546222116



246,-

Akku-Schlagbohrschrauber
M18 FPD2-0X FUEL™
EAN: 4058546222086

NEU



279,-

Akku-Winkelbohrmaschine
M18 CRAD2-0X
EAN: 4058546295400



318,-

Akku-Schlagschrauber 1/2˝
M18 FHIWF12-0X FUEL™
EAN: 4058546028671

NEU



349,-

Akku-Schlagschrauber 1/2˝
M18 ONEFHIWF12E-0X
EAN: 4058546345969

NEU



299,-

Akku-Schlagschrauber 1/2˝
M18 FMTIW2F12-0X
EAN: 4058546346409



267,-

Akku-Schlagschrauber 1/2˝
M18 ONEIWF12-0X FUEL™
EAN: 4002395289936



246,-

Akku-Schlagschrauber 1/4˝ Hex
M18 FID2-0X FUEL™
EAN: 4058546220327

NEU



249,-

Akku-Winkelschleifer
M18 FSAG-125X-0 FUEL™
EAN: 4058546346195

NEU



279,-

Akku-Winkelschleifer mit Bremse
M18 FSAG-125XB-0 FUEL™
EAN: 4058546346201

NEU



299,-

Akku-Winkelschleifer mit Bremse
M18 ONEFSAG-125XB-0X FUEL™
EAN: 4058546346249

NEU



299,-

Akku-Winkelschleifer mit Totmannschalter und Bremse
M18 ONEFSAG-125XPDB-0X FUEL™
EAN: 4058546346256

411,-



Akku-Bandsäge
M18 CBS125-0 FUEL™
EAN: 4002395006038

NEU



390,-

Akku-Säbelsäge
M18 FSX-0C FUEL™
EAN: 4058546226695

NEU



319,-

Akku-Säbelsäge
M18 FSZ-0X FUEL™
EAN: 4058546344702

NEU



339,-

Akku-Säbelsäge
M18 ONEFSZ-0X FUEL™
EAN: 4058546344733

Insgesamt sind über 190 Werkzeuge für die M18 Akku-Plattform verfügbar! Gerne stellen wir Ihnen die komplette Übersicht auf Anfrage zur Verfügung.

Bei allen genannten Preisen handelt es sich um unverbindliche Preisempfehlungen.

359,-



Akku-Bohrhammer
M18 CHX-0 FUEL™
EAN: 4002395006205

432,-



Akku-Bohrhammer
M18 CHPX-0 FUEL™
EAN: 4002395005536

267,-



Akku-Bohrhammer
M18 BH-0
EAN: 4002395003730

153,-



Akku-Winkelbohrschrauber
C18 RAD-0
EAN: 4002395239085

195,-



Akku-Säbelsäge
C18 HZ-0
EAN: 4002395237982

174,-



Akku-Multitool
M18 BMT-0
EAN: 4002395004928



143,-

Akku-Nass-/Trockensauger
M18 VC2-0
EAN: 4058546219741

246,-



Akku-Fettpresse
M18 GG-0
EAN: 4002395000357



102,-

Akku-Gebläse
M18 BBL-0
EAN: 4002395004942

102,-



Akku-Lüfter
M18 AF-0
EAN: 4002395136971

199,-



Akku-Hobel
M18 BP-0
EAN: 4002395137374

236,-



Akku-Geradschleifer
M18 FDG-0X
EAN: 4002395289257

NEU



267-

Akku-Stichsäge
M18 FBJS-0X FUEL™
EAN: 4058546227449

308,-



Akku-Handkreissäge
M18 CCS55-0 FUEL™
EAN: 4002395004959



329,-

Akku-Metallhandkreissäge
M18 FMCS-0X
EAN: 4002395289271

Bei allen genannten Preisen handelt es sich um unverbindliche Preisempfehlungen.

Baustellenradio

Technische Daten:	
Akku Spannung	18 V
Netzspannung	220-240 V
Länge × Breite × Höhe	40 × 20 × 20 cm
Gewicht	5,00 kg
Bestell-Nr.	4933 451251

18 V Li-Ion | USB | Lieferung: im Karton

Ausführung:
- robustes Baustellenradio für Netz- und Akkubetrieb
- **Hochleistungs-Audio-System mit DAB+/FM Tuner**
- 2 Lautsprecher mit Passivmembranen erzeugen einen lauten, klaren Sound mit satten Bässen
- Digitaltuner mit 10 Speicherplätzen
- robustes Design schützt das Radio vor Spritzwasser und Staub auf der Baustelle
- inkl. Fach für Lagerung von MP3-Player
- USB-Anschluss zum Laden von mobilen Geräten
- AUX-Eingang für Anschluss externer Audio-Abspielgeräte
- LCD-Digitaluhr inkl. Batterien
- Betrieb mit Milwaukee Akkus 18 V oder 220-240 V Wechselspannung

KEIN RAUSCHEN UND KNISTERN DANK DAB+ EMPFANG

Lieferumfang:
Netzkabel, 2 Batterien für LCD-Digitaluhr und AUX-Anschlusskabel.



Typ	4002395 M18 JSR DAB+/0 (RG 7600)
167760	205,00

Baustellenradio mit Ladefunktion

Technische Daten:	
Akku Spannung	18 V
Netzspannung	220-240 V
Frequenzbereich AM	522-1620 kHz
Frequenzbereich FM	87,5-108 MHz
Länge × Breite × Höhe	30,4 × 30,4 × 38,1 cm
Ladezeit	M18 B2 (2,0 Ah): 45 min M18 B4 (4,0 Ah): 90 min
Gewicht	7,75 kg
Bestell-Nr.	4933 446639

18 V Li-Ion | 230 V | USB | Bluetooth® | Lieferung: im Karton

Ausführung:
- Akku-/Netz-Radio mit Ladefunktion
- Bluetooth®: Musikwiedergabe über MP3-Player, Smartphone oder Tablet-PC mit einer Reichweite von 30 m
- integriertes Ladegerät für alle Milwaukee® 18 Volt Li-Ion Akkus
- USB-Anschluss zum Laden externer Audiogeräte
- AUX-Eingang zum Abspielen externer Audiogeräte
- Premium Lautsprecher und 40 Watt Verstärker
- geschütztes Fach für sichere Lagerung externer Audiogeräte
- AM/FM Tuner mit Digitalprozessor
- 10 Speicherplätze
- LCD-Digitaluhr inkl. Batterien
- Betrieb mit allen Milwaukee® 18 V Li-Ion Akkus oder 220-240 Volt Wechselspannung

Lieferumfang:
Netzkabel, 2 AAA-Batterien für LCD-Digitaluhr, AUX-Anschlusskabel.



Typ	4002395 M18 RC/0 (RG 7600)
005420	256,00

Akku-LED-Baustrahler

Technische Daten:	
Akku Spannung	18 V
Lichtstrom	4.000 / 2.000 / 1.200 Lumen
Laufzeit mit einer Akkuladung	3 / 6 / 12 h
Gewicht	3,30 kg
Bestell-Nr.	4933 478118

18 V Li-Ion | 230 V | Lieferung: im Karton

Ausführung:
- TRUEVIEW™ - hocheffiziente Beleuchtungslösung mit 4000 Lumen - bis zu 12 Stunden Laufzeit mit einem M18™- REDLITHIUM™-5,0-Ah-Akku - Strahlerkopf kann um 120° gedreht werden
- vorgeschraubte Löcher dienen zum horizontalen und vertikalen Aufhängen
- schockresistenter Strahlerkopf und Überrollkäfig für maximale Lebensdauer
- **Betrieb entweder mit einem M18™-REDLITHIUM™-Akku oder per Kabel**
- Warnung bei niedrigem Ladestand – Lampe fängt an zu blinken

Lieferumfang:
Ohne Akku und Schnellladegerät.

NEU



Typ	4058546 M18 HOAL-0 (RG 7600)
340513	229,00

Akku-Bohrschrauber

Technische Daten:	
Akku Spannung / Kapazität	18 V / 2,0 Ah
Leerlaufdrehzahl 1./2. Gang	0-500 / 0-1.800 min^{-1}
Max. Drehmoment	60 Nm
Max. Bohr-Ø in Beton / Holz / Stahl	- / 52 / 13 mm
Bohrfutterspannbereich	13 mm
Gewicht	1,50 kg
Bestell-Nr.	4933 464317

18 V Li-Ion | Brushless Motor | 2 AKKUS

Ausführung:
- bürstenloser Motor
- REDLINK PLUS™ Elektronik
- FIXTEC-Schnellspannbohrfutter mit Spindel-Lock
- Handgriff mit Softgrip-Auflage
- LED-Beleuchtung des Arbeitsbereiches

Lieferumfang:
2 REDLITHIUM™-ION-Akkus, Schnellladegerät und Metall-Gürtelclip, Handwerkerkoffer.



Typ	4058546 M18 CBLDD-202X (RG 7600)
222628	255,00

Bei allen genannten Preisen handelt es sich um unverbindliche Preisempfehlungen.

ONE-KEY™

UNLOCKING THE DIGITAL JOBSITE.™

INDIVIDUALISIEREN

JETZT BEI Google play | Erhältlich im App Store

Passen Sie Geschwindigkeit und Drehmoment an

- Individuelle Konfigurationen für unterschiedliche Anwendungen
- Maßgeschneiderte Profile für verschiedene Materialien
- Erhöhte Lebensdauer des Zubehörs und längere Laufzeit des Gerätes dank materialgerechter Einstellung



Wireless-synchronisieren | Drehmoment und Drehzahl einstellen | Profile erstellen und speichern | Profile einsehen und verwalten

LOKALISIEREN

JETZT BEI Google play | Erhältlich im App Store

Integrierter Tool-Tracker

- Identifizierung von ONE-KEY™ Geräten innerhalb von 30 m
- Anzeige der zuletzt bekannten Position
- Benachrichtigung bei Lokalisierung des Gerätes



Produktdetails speichern | Wireless-synchronisieren | Belege speichern | Nutzungsdetails einsehen | Gerätestatus zuweisen

Servicehistorie anzeigen | Bestand up- und downloaden | Geräte in der Umgebung identifizieren | Letzte bekannte Position anzeigen | Nachricht bei Lokalisierung

VERWALTEN

JETZT BEI Google play | Erhältlich im App Store

Zeitlich abgrenzbare Auswertungen

- Individuelle Organisation des Inventars
- Zugriff auf Daten in Echtzeit
- Erstellung professioneller Berichte

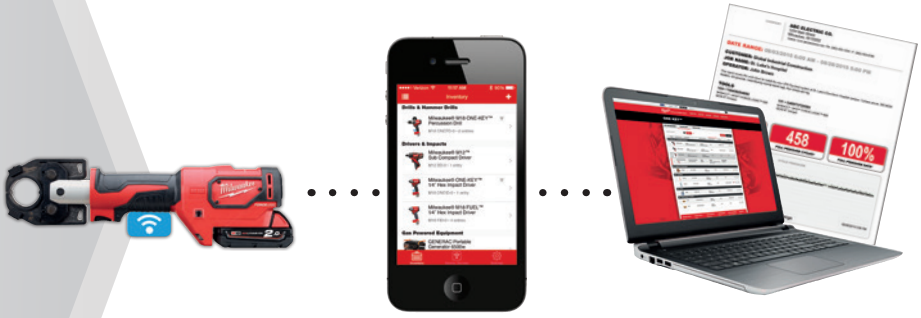

Integrierte Tool-Security

- Vermeidung von Diebstahl und Manipulation
- Erstellen und Verwalten von Gastzugängen
- Individuelles Sperren und Entsperren

Gerät sperren/entsperren | Zugriff verwalten | Individuelle Sicherheits-einstellungen | Wireless-synchronisieren | Leistungsverlauf dokumentieren | Serviceintervalle anzeigen | Professionelle Auswertungen erstellen

Akku-Bohrschrauber

Technische Daten:	
Akku Spannung / Kapazität	18 V / 4,0 Ah
Leerlaufdrehzahl 1./2. Gang	0-500 / 0-1.800 min^{-1}
Max. Drehmoment	60 Nm
Max. Bohr-Ø in Beton / Holz / Stahl	- / 52 / 13 mm
Bohrfutterspannbereich	13 mm
Gewicht	1,80 kg
Bestell-Nr.	4933 464539

Ausführung:
- bürstenloser Motor
- REDLINK PLUS™ Elektronik
- FIXTEC-Schnellspannbohrfutter mit Spindel-Lock
- Handgriff mit Softgrip-Auflage
- LED-Beleuchtung des Arbeitsbereiches

Lieferumfang:
2 REDLITHIUM™-ION-Akkus, Schnellladegerät und Metall-Gürtelclip, Handwerkerkoffer.



Typ	4058546 M18 CBLDD-402X (RG 7600)
224844	329,00

Akku-Bohrschrauber

Technische Daten:	
Akku Spannung / Kapazität	18 V / 5,0 Ah
Leerlaufdrehzahl 1./2. Gang	0-550 / 0-2.000 min^{-1}
Max. Drehmoment	135 Nm
Max. Bohr-Ø in Beton / Holz / Stahl	- / 89 / 16 mm
Bohrfutterspannbereich	1,5-13 mm
Gewicht	2,10 kg
Bestell-Nr.	4933 464267

Ausführung:
- bürstenloser POWERSTATE™ Motor
- REDLINK PLUS™ Elektronik
- FIXTEC-Schnellspannbohrfutter mit Spindel-Lock
- robustes Metallgetriebegehäuse
- Handgriff mit Softgrip-Auflage
- LED-Beleuchtung des Arbeitsbereichs
- Akku-Ladestandsanzeige

Lieferumfang:
2 REDLITHIUM™-ION-Akkus, Schnellladegerät, Gürtelclip, Zusatzhandgriff und Handwerkerkoffer.



Typ	4058546 M18 FDD2-502X FUEL™ (RG 7600)
222123	449,00

Akku-Bohrschrauber

Technische Daten:	
Akku Spannung / Kapazität	18 V / 5,0 Ah
Leerlaufdrehzahl 1./2. Gang	0-550 / 0-2.000 min^{-1}
Max. Drehmoment	135 Nm
Max. Bohr-Ø in Beton / Holz / Stahl	- / 89 / 16 mm
Bohrfutterspannbereich	1,5-13 mm
Gewicht	2,10 kg
Bestell-Nr.	4933 464525

Ausführung:
- bürstenloser POWERSTATE™ Motor
- REDLINK PLUS™ Elektronik
- komplette Individualisierung der Werkzeugeinstellungen über ONE-KEY™ App um die Maschine genau auf Ihre Anforderungen abzustimmen
- LED-Beleuchtung des Arbeitsbereichs
- Akku-Ladestandsanzeige

Lieferumfang:
2 REDLITHIUM™-ION-Akkus, Schnellladegerät, Gürtelclip, Zusatzhandgriff und Handwerkerkoffer.



Typ	4058546 M18 ONEDD2-502X (RG 7600)
224707	475,00

Akku-Schlagbohrschrauber

Technische Daten:	
Akku Spannung / Kapazität	18 V / 5,0 Ah
Leerlaufdrehzahl 1./2. Gang	0-550 / 0-2.000 min^{-1}
Max. Schlagzahl	32.000 min^{-1}
Max. Drehmoment	135 Nm
Max. Bohr-Ø in Holz / Stahl / Stein	89 / 16 / 16 mm
Bohrfutterspannbereich	1,5-13 mm
Gewicht	2,20 kg
Bestell-Nr.	4933 464264

Ausführung:
- bürstenloser POWERSTATE™ Motor
- REDLINK PLUS™ Elektronik
- FIXTEC-Schnellspannbohrfutter mit Spindel-Lock
- Schlagbohrstufe zum Bohren in Mauerwerk und Stein
- Handgriff mit Softgrip-Auflage
- LED-Beleuchtung des Arbeitsbereichs
- Akku-Ladestandsanzeige

Lieferumfang:
2 REDLITHIUM™-ION-Akkus, Schnellladegerät, Gürtelclip, Zusatzhandgriff und Handwerkerkoffer.



Typ	4058546 M18 FPD2-502X (RG 7600)
222093	459,00

Bei allen genannten Preisen handelt es sich um unverbindliche Preisempfehlungen.

Akku-Schlagschrauber

Technische Daten:	
Akku Spannung / Kapazität	18 V / 5,0 Ah
Leerlaufdrehzahl 1./2./3./4. Gang	0-1.900 / 0-2.800 / 0-3.600 / 0-3.600 min^{-1}
Max. Schlagzahl 1./2./3./4. Gang	1.200 / 3.400 / 4.300 / 4.300 min^{-1}
Max. Drehmoment	226 Nm
Max. Drehmoment 1./2./3./4. Gang	119 / 176 / 226 / 226 Nm
Werkzeugaufnahme	1/4" Innensechskant
Gewicht	1,70 kg
Bestell-Nr.	4933 464088

18 V Li-Ion | Brushless Motor | 2 AKKUS

Ausführung:
- bürstenloser POWERSTATE™ Motor
- REDLINK PLUS™ Elektronik
- **DRIVE CONTROL™ mit 4 Schaltstufen**
- Gerät drosselt in 4er Schaltstufe automatisch Leerlaufdrehzahl nach erfolgtem Schraubvorgang
- Handgriff mit Softgrip-Auflage
- LED-Beleuchtung des Arbeitsbereichs
- Akku-Ladestandsanzeige

Lieferumfang:
2 REDLITHIUM™-ION-Akkus, Schnellladegerät, Gürtelclip, Bithalter und Handwerkerkoffer.

4 SCHALTSTUFEN



Typ	4058546 M18 FID2-502X (RG 7600)
220334	475,00

Technische Daten:	
Akku Spannung / Kapazität	18 V / 5,0 Ah
Leerlaufdrehzahl 1./2./3./4. Gang	0-1.200 / 0-1.950 / 0-2.575 / 0-1.325 min^{-1}
Max. Schlagzahl 1./2./3. Gang	900 / 2.100 / 3.100 min^{-1}
Max. Drehmoment 1./2./3./4. Gang	475 / 610 / 745 / 47 Nm
Max. Lösemoment	881 Nm
Werkzeugaufnahme	1/2" Außenvierkant
Gewicht	2,30 kg
Bestell-Nr.	4933 478450

18 V Li-Ion | 1/2" | Brushless Motor | 2 AKKUS

Ausführung:
- DRIVE CONTROL™ mit 4 Schaltstufen
- sehr kompakte Bauform mit lediglich 152 mm Länge
- präzises Arbeiten, Maschine schaltet automatisch ab, sobald die Schraubverbindung hergestellt ist
- die automatische Abschaltsteuerung übt bei Befestigungen von Hand nicht mehr als 47 Nm Drehmoment aus
- drei LEDs sorgen für eine optimale Beleuchtung des Arbeitsbereichs
- mit Sprengring

NEU

Lieferumfang:
2 REDLITHIUM™ Akkus, Schnellladegerät und Transportkoffer.

881 NM



Typ	4058546 M18 FMTIW2F12-502X (RG 7600)
346416	549,00

Technische Daten:	
Akku Spannung / Kapazität	18 V / 5,0 Ah
Leerlaufdrehzahl 1./2./3./4. Gang	0-550 / 0-1.400 / 0-1.750 / 0-1.750 min^{-1}
Max. Schlagzahl 1./2./3./4. Gang	950 / 1.750 / 2.100 / 2.100 min^{-1}
Max. Drehmoment 1./2./3./4. Gang	130 / 400 / 1.356 / 1.356 Nm
Max. Lösemoment	1.898 Nm
Werkzeugaufnahme	1/2" Außenvierkant mit Sprengring
Gewicht	3,30 kg
Bestell-Nr.	4933459727

18 V Li-Ion | 1/2" | Brushless Motor | Bluetooth® | 2 AKKUS

Ausführung:
- kompakte Bauform, nur 213 mm lang
- bürstenloser POWERSTATE™ Motor
- **DRIVE CONTROLTM mit 4 Schaltstufen**
- komplette Individualisierung der Werkzeugeinstellungen über ONE-KEY™ App um die Maschine genau auf Ihre Anforderungen abzustimmen
- LED-Beleuchtung des Arbeitsbereichs

Lieferumfang:
2 REDLITHIUM™-ION-Akkus, Schnellladegerät und Handwerkerkoffer.

1.898 NM



ONE-KEY™ UNLOCKING THE DIGITAL JOBSITE.

Typ	4058546 M18 ONEFHIWF12-502X (RG 7600)
028992	575,00

Technische Daten:	
Akku Spannung / Kapazität	18 V / 5,0 Ah
Leerlaufdrehzahl 1./2./3./4. Gang	0-800 / 0-1.300 / 0-1.800 / 0-1.800 min^{-1}
Max. Schlagzahl 1./2./3./4. Gang	850 / 1.850 / 2.400 / 2.400 min^{-1}
Max. Drehmoment 1./2./3./4. Gang	702 / 1.138 / 1.627 / 1.627 Nm
Max. Lösemoment	2.034 Nm
Werkzeugaufnahme	3/4" Außenvierkant
Gewicht	3,50 kg
Bestell-Nr.	4933 459730

18 V Li-Ion | 3/4" | Brushless Motor | Bluetooth® | 2 AKKUS

Ausführung:
- kompakte Bauform, nur 213 mm länge
- **DRIVE CONTROL™ mit 4 Schaltstufen**
- komplette Individualisierung der Werkzeugeinstellungen über ONE-KEY™ App um die Maschine genau auf Ihre Anforderungen abzustimmen
- mit 3/4" Sprengring-Aufnahme

Lieferung:
2 REDLITHIUM™-ION-Akkus, Schnellladegerät und Handwerkerkoffer.

2.034 NM



ONE-KEY™ UNLOCKING THE DIGITAL JOBSITE.

Typ	4058546 M18 ONEFHIWF34-502X (RG 7600)
029029	575,00

Bei allen genannten Preisen handelt es sich um unverbindliche Preisempfehlungen.

Akku-Schlagschrauber

Technische Daten:	
Akku Spannung / Kapazität	18 V / 8,0 Ah
Leerlaufdrehzahl 1./2./3./4. Gang	0-950 / 0-1.080 / 0-1.370 / 0-1.670 min^{-1}
Max. Schlagzahl 1./2./3./4. Gang	1.350 / 1.650 / 2.100 / 2.500 min^{-1}
Max. Drehmoment 1./2./3./4. Gang	530 / 1.020 / 1.800 / 2.033 Nm
Max. Lösemoment	2.400 Nm
Werkzeugaufnahme	1" Außenvierkant
Gewicht	5,90 kg
Bestell-Nr.	4933 459733

18 V Li-Ion | 1" | Brushless Motor | Bluetooth® | 2 AKKUS

Ausführung:
- DRIVE CONTROL™ mit 4 Schaltstufen
- komplette Individualisierung der Werkzeugeinstellungen über ONE-KEY™ App um die Maschine genau auf Ihre Anforderungen abzustimmen
- mit Sprengring

Lieferung:
2 REDLITHIUM™-ION-Akkus, Zusatzhandgriff, Sicherungsring und Handwerkerkoffer.

2.400 NM



ONE-KEY
UNLOCKING THE DIGITAL JOBSITE.

Typ	4058546 M18 ONEFHIWF1-802X (RG 7600)
029050	829,00

Technische Daten:	
Akku Spannung / Kapazität	18 V / 12,0 Ah
Leerlaufdrehzahl 1./2./3./4. Gang	0-600 / 0-700 / 0-900 / 0-1.200 min^{-1}
Max. Schlagzahl 1./2./3./4. Gang	0-750 / 0-930 / 0-1.200 / 0-1.440 min^{-1}
Max. Drehmoment 1./2./3./4. Gang	1.180 / 1.254 / 1.966 / 2.576 Nm
Max. Lösemoment	2.711 Nm
Werkzeugaufnahme	1" Außenvierkant
Gewicht	11,10 kg
Bestell-Nr.	4933 472072

18 V Li-Ion | 1" | Brushless Motor | Bluetooth® | 1 AKKU

Ausführung:
- DRIVE CONTROL™ mit 4 Schaltstufen
- integrierte Schlagzahlkontrolle steigert die Möglichkeit von konstanten Drehmomentergebnissen bei gewählter Maschineneinstellung
- komplette Individualisierung der Werkzeugeinstellungen über ONE-KEY™ App um die Maschine genau auf Ihre Anforderungen abzustimmen
- drei LEDs sorgen für eine optimale Beleuchtung des Arbeitsbereichs
- mit Sprengring

Lieferumfang:
1 REDLITHIUM™ HIGH OUTPUT Akku, Schnellladegerät und Transportkoffer.

NEU

2.711 NM



ONE-KEY
UNLOCKING THE DIGITAL JOBSITE.

Typ	4058546 M18 ONEFHIWF1DS-121C (RG 7600)
324681	1.249,00

Technische Daten:	
Akku Spannung / Kapazität	18 V / 12,0 Ah
Leerlaufdrehzahl 1./2./3./4. Gang	0-600 / 0-700 / 0-900 / 0-1.200 min^{-1}
Max. Schlagzahl 1./2./3./4. Gang	0-750 / 0-930 / 0-1.200 / 0-1.440 min^{-1}
Max. Drehmoment 1./2./3./4. Gang	1.180 / 1.254 / 1.966 / 2.576 Nm
Max. Lösemoment	2.711 Nm
Werkzeugaufnahme	1" Außenvierkant
Gewicht	11,30 kg
Bestell-Nr.	4933 471756

18 V Li-Ion | 1" | Brushless Motor | Bluetooth® | 1 AKKU

Ausführung:
- **Schlagschrauber mit langer Spindel**
- DRIVE CONTROL™ mit 4 Schaltstufen
- integrierte Schlagzahlkontrolle steigert die Möglichkeit von konstanten Drehmomentergebnissen bei gewählter Maschineneinstellung
- komplette Individualisierung der Werkzeugeinstellungen über ONE-KEY™ App um die Maschine genau auf Ihre Anforderungen abzustimmen
- drei LEDs sorgen für eine optimale Beleuchtung des Arbeitsbereichs
- mit Sprengring

Lieferumfang:
1 REDLITHIUM™ HIGH OUTPUT Akku, Schnellladegerät und Transportkoffer.

VORAUSSICHTLICH LIEFERBAR AB Q4/2021

NEU



ONE-KEY
UNLOCKING THE DIGITAL JOBSITE.

Typ	4058546 M18 ONEFHIWF1D-121C (RG 7600)
296551	1.299,00

Bei allen genannten Preisen handelt es sich um unverbindliche Preisempfehlungen.

Akku-Bohrhammer

Technische Daten:	
Akku Spannung / Kapazität	18 V / 5,0 Ah
Leerlaufdrehzahl	0-1.400 min^{-1}
Max. Schlagzahl	5.100 min^{-1}
Max. Schlagenergie	2,5 Joule
Max. Bohr-Ø in Beton / Holz / Stahl	26 / 30 / 13 mm
Werkzeugaufnahme	SDS-plus
Gewicht	3,50 kg
Bestell-Nr.	4933 451381

18 V Li-Ion | SDS plus | Brushless Motor | 2 AKKUS

Ausführung:
- mit bürstenlosem Motor für längere Lebensdauer des und mehr Leistung
- REDLINK PLUS™-Elektronik bietet einen fortschrittlichen digitalen Überlastschutz für Maschine und Akku und hält die Leistung unter Last konstant
- REDLITHIUM™-Akku bietet eine perfekt abgestimmte Konstruktion, eine fortschrittliche Elektronik und eine verlustfreie Leistungsabgabe für längere Standzeit und längere Lebensdauer
- robustes Metallgetriebegehäuse
- Drehstopp für leichte Meißelarbeiten und VARIOLOCK für schnelle Arretierung des Meißels in verschiedenen Positionen
- FIXTEC™-Werkzeugschnellwechselsystem

Lieferumfang:
2 REDLITHIUM™-Akkus, Schnellladegerät und Handwerkerkoffer.



Typ	4002395 M18 CHX-502X (RG 7600)
160594	595,00

Technische Daten:	
Akku Spannung / Kapazität	18 V / 5,0 Ah
Leerlaufdrehzahl	0-1.350 min^{-1}
Max. Schlagzahl	5.000 min^{-1}
Max. Schlagenergie	4,0 Joule
Max. Bohr-Ø in Beton / Holz / Stahl	28 / 30 / 13 mm
Werkzeugaufnahme	SDS-plus
Gewicht	4,30 kg
Bestell-Nr.	4933 451380

18 V Li-Ion | SDS plus | Brushless Motor | 2 AKKUS

Ausführung:
- mit bürstenlosem Motor für längere Lebensdauer und mehr Leistung
- REDLINK PLUS™-Elektronik bietet einen fortschrittlichen digitalen Überlastschutz für Maschine und Akku und hält die Leistung unter Last konstant
- REDLITHIUM™-Akku bietet eine perfekt abgestimmte Konstruktion, eine fortschrittliche Elektronik und eine verlustfreie Leistungsabgabe für längere Standzeit und längere Lebensdauer
- robustes Metallgetriebegehäuse
- Drehstopp für leichte Meißelarbeiten und VARIOLOCK für schnelle Arretierung des Meißels in verschiedenen Positionen

Lieferumfang:
2 REDLITHIUM™-Akkus und, Schnellladegerät und Handwerkerkoffer.



Typ	4002395 M18 CHPX-502X (RG 7600)
160587	669,00

Akku-Winkelschleifer

Technische Daten:	
Akku Spannung / Kapazität	18 V / 5,0 Ah
Leerlaufdrehzahl	8.500 min^{-1}
Scheibendurchmesser	125 mm
Max. Trenntiefe	33 mm
Spindelgewinde	M14
Gewicht	2,50 kg
Bestell-Nr.	4933 448866

18 V Li-Ion | 125 mm | Brushless Motor | Softstart | 2 AKKUS

Ausführung:
- bürstenloser POWERSTATE™ Motor
- REDLINK PLUS™ Elektronik
- Schutzhauben-Schnellverstellung
- **Akku-Winkelschleifer mit der Leistung eines Netzgerätes**
- austauschbare Staubschutzgitter

Lieferumfang:
2 REDLITHIUM™-ION-Akku, Schnellladegerät, Schutzhaube, AVS-Zusatzhandgriff, 2 Staubschutzgitter, Spannsatz, Handwerkerkoffer.



Typ	4002395 M18 CAG 125-502X (RG 7600)
263486	505,00

Bei allen genannten Preisen handelt es sich um unverbindliche Preisempfehlungen.

Akku-Winkelschleifer

Technische Daten:	
Akku Spannung / Kapazität	18 V / 5,0 Ah
Leerlaufdrehzahl	8.500 min^{-1}
Scheibendurchmesser	125 mm
Max. Trenntiefe	33 mm
Spindelgewinde	M14
Gewicht	2,50 kg
Bestell-Nr.	4933 448864

18 V Li-Ion · 125 mm · Brushless Motor · Softstart · 2 AKKUS

Ausführung:
- **mit Totmannschalter**
- bürstenloser POWERSTATE™ Motor
- REDLINK PLUS™ Elektronik
- Schutzhauben-Schnellverstellung
- **Akku-Winkelschleifer mit der Leistung eines Netzgerätes**
- austauschbare Staubschutzgitter

Lieferumfang:
2 REDLITHIUM™-ION-Akku, Schnellladegerät, Schutzhaube, AVS-Zusatzhandgriff, 2 Staubschutzgitter, Spannsatz, Handwerkerkoffer.



Typ	4002395 M18 CAG 125XPD-502X (RG 7600)
263479	505,00

Technische Daten:	
Akku Spannung / Kapazität	18 V / 5,5 Ah
Leerlaufdrehzahl	9.000 min^{-1}
Scheibendurchmesser	125 mm
Max. Trenntiefe	33 mm
Spindelgewinde	M14
Gewicht	3,40 kg
Bestell-Nr.	4933 471079

18 V Li-Ion · 125 mm · Brushless Motor · Schnellstopp · 2 AKKUS

Ausführung:
- bürstenloser POWERSTATE™ Motor
- REDLINK PLUS™ Elektronik
- **HIGH OUTPUT™- Akku-Winkelschleifer liefert die Kraft zum Schruppen**
- FIXTEC™- Schnellwechselsystem
- RAPIDSTOP™- für schnelles Bremsen der Scheibe in unter 2,5 Sekunden
- Schutzhauben-Schnellverstellung
- austauschbare Staubschutzgitter

Lieferumfang:
2 REDLITHIUM™-ION-Akku, Schutzhaube, AVS-Zusatzhandgriff, 2 Staubschutzgitter, Schnellladegerät und Handwerkerkoffer.



Typ	4058546 M18 FHSAG125XB-552X (RG 7600)
287078	629,00

Akku-Winkelschleifer

Technische Daten:	
Akku Spannung / Kapazität	18 V / 12,0 Ah
Leerlaufdrehzahl	6.600 min^{-1}
Scheibendurchmesser	230 mm
Max. Trenntiefe	65 mm
Spindelgewinde	M14
Gewicht	5,30 kg
Bestell-Nr.	4933 464115

18 V Li-Ion · 230 mm · Brushless Motor · Schnellstopp · 1 AKKU

Ausführung:
- **mit Totmannschalter**
- bürstenloser POWERSTATE™ Motor
- REDLINK PLUS™ Elektronik
- **HIGH OUTPUT™- Akku-Winkelschleifer liefert die Kraft zum Schruppen**
- FIXTEC™- Schnellwechselsystem
- Schutzhauben-Schnellverstellung
- austauschbare Staubschutzgitter

Lieferumfang:
1 REDLITHIUM™-ION-Akku, Schutzhaube, AVS-Zusatzhandgriff, Fixtec-Mutter, 2 Staubschutzgitter, Schlüssel, Schnellladegerät und Handwerkerkoffer.



Typ	4058546 M18 FLAG230XPDB-121C (RG 7600)
220600	719,00

Akku-Handkreissäge

Technische Daten:	
Akku Spannung / Kapazität	18 V / 12 Ah
Leerlaufdrehzahl	5.800 min^{-1}
Sägeblatt	∅ 190 mm
Max. Schnittleistung 90°	66 mm
Max. Schnittleistung 45°	48 mm
Gewicht	5,60 kg
Bestell-Nr.	4933 471195

18 V Li-Ion · Brushless Motor · Schnellstopp · Constant Electronic · 1 AKKU

Ausführung:
- bürstenloser Motor für hohe Leistung und Durchzugskraft
- kompatibel mit der Milwaukee® Führungsschiene (separat erhältlich)
- dank 190er Sägeblatt bis zu 66 mm Schnitttiefe
- Gehrungsschnitte von bis zu 56° möglich
- Handgriff mit Softgrip-Auflage
- LED-Beleuchtung des Arbeitsbereichs

NEU

Lieferumfang:
1 REDLITHIUM™ HIGH OUTPUT Akku, Schnellladegerät und Transportkoffer.



Typ	4058546 M18 FCSG66-121C (RG 7600)
288235	679,00 +

Führungsschiene

Lieferumfang:
Inkl. Transporttasche.

Lieferung in Tasche

NEU



Typ	4002395 GRU 1400 (RG 7006)	Länge mm
170197	92,50	1.400

Bei allen genannten Preisen handelt es sich um unverbindliche Preisempfehlungen.

Akku-Metallhandkreissäge

Technische Daten:	
Akku Spannung / Kapazität	18 V / 12,0 Ah
Leerlaufdrehzahl	4.000 min^{-1}
Sägeblatt	∅ 203 mm
Max. Trenntiefe	66 mm
Gewicht	7,50 kg
Bestell-Nr.	4933 472111

18 V Li-Ion · Brushless Motor · Schnellstopp · 2 AKKUS

Ausführung:
- bürstenloser Motor für hohe Leistung und Durchzugskraft
- schnellere Schnittgeschwindigkeit im Vergleich zu Kabelgeräten
- eine Leistungsanzeige zeigt an, wenn das Gerät zu stark beansprucht wird
- die elektrische Bremse stoppt das Sägeblatt in ‹1 Sek.
- kompatibel mit der Milwaukee® Führungsschiene (separat erhältlich)
- sauberes und gratfreies Metallschneiden, dank Trockenschneidtechnologie
- mit großem Metallspansammler fängt beim Schneiden die entstehenden Späne auf

Lieferumfang:
1 REDLITHIUM™ HIGH OUTPUT Akku, Schnellladegerät und Transportkoffer.

NEU



Typ	4058546 M18 FMCS66-121C (RG 7600)
325077	749,00

Kreissägeblatt

Ausführung:
- präzise Zahngeometrie für optimale Schnittleistung
- hochwertige Hartmetall- und Cermet-Zähne für überragende Standzeit
- vollständig gehärtetes und vorgespanntes Stammblatt für präzise Schnitte
- tiefer Zahngrund für eine schnelle und vollständige Spanabfuhr
- innen liegende, harzgefüllte Dehnungsschlitze minimieren die Geräusch- und Vibrationsentwicklung
- saubere, gratfreie, trockene Schnitte reduzieren den Nachbearbeitungsaufwand
- geringe Wärmeentwicklung - der Werkstoff kann direkt nach dem Schnitt weiterverarbeitet werden
- schnellere Schnitte als herkömmliche Trennmethoden
- sichere Anwendung: kalter Schnitt - kein Funkenflug, kein Kühlmittel

Metall · Stainless Steel · Alu

NEU



Typ	0045242 für Metall (RG 7602)	Bestell-Nr.	∅ mm	Bohrung mm	Schnittbreite mm	Zähnezahl
134465	105,80	4840 4515	203	15,87	1,8	42
134472	119,90	4840 4520	203	15,87	1,8	50
569113	99,90	4840 4345	203	15,87	2,4	58

Akku-Stichsäge

Technische Daten:	
Akku Spannung / Kapazität	18 V / 5,0 Ah
Leerlaufhubzahl	800-3.500 min^{-1}
Hub	25 mm
Schnittleistung in Holz / Stahl	100 / 10 mm
Schnittleistung in Stahl / Alu	10 / 19 mm
Gehrungsschnitte bis	45°
Gewicht	2,80 kg
Bestell-Nr.	4933 464800

18 V Li-Ion · Brushless Motor · Electronic · Softstart · 2 AKKUS

Ausführung:
- robuste Stichsäge mit bürstenlosem Motor für längere Akku-Laufzeit
- Elektronik mit Sanftanlauf und Überlastungsschutz
- **6 Geschwindigkeitsstufen mit Sanftanlauf**
- 5-fache Pendelhubeinstellung und Späneblasfunktion
- FIXTEC-Sägeblattschnellspannsystem
- werkzeuglose Verstellung der Bodenplatte für Gehrungsschnitte bis 45°

Lieferumfang:
2 REDLITHIUM™-ION-Akkus, Schnellladegerät, Kunststoff-Gleitsohle, 1 Sägeblatt, Adapter für Staubabsaugung, Staubschutzhaube, Spanreißschutz und Handwerkerkoffer.

NEU



Typ	4058546 M18 FBJS-502X (RG 7600)
227456	495,00

Akku-Multifunktionswerkzeug

Technische Daten:	
Akku Spannung / Kapazität	18 V / 5,0 Ah
Leerlaufdrehzahl	10.000-20.000 min^{-1}
Oszillationswinkel rechts / links	2,1°
Gewicht	1,90 kg
Bestell-Nr.	4933 478492

18 V Li-Ion · Brushless Motor · Electronic · Softstart · 2 AKKUS

Ausführung:
- kraftvoller, bürstenloser Motor für hohe Leistung
- **10 Geschwindigkeitsstufen mit Sanftanlauf**
- werkzeugloses FIXTEC™-Schnellwechselsystem und Universal-Adapter für Wettbewerbs-Zubehör
- 180° LED-Beleuchtung des Arbeitsbereichs

Lieferumfang:
2 REDLITHIUM™-ION-Akkus, Schnellladegerät, Universal-Adapter für Wettbewerbs-Zubehör, 1× OPEN-LOK-Holzklinge, 1× Schleifteller, je 1× Schleifpapier K60 | K80 | K240 und 2× K120, im Transportkoffer.

NEU



Typ	4058546 M18 FMT-502X (RG 7600)
346850	499,00

Bei allen genannten Preisen handelt es sich um unverbindliche Preisempfehlungen.

Akku-Säbelsäge

Technische Daten:	
Akku Spannung / Kapazität	18 V / 5,0 Ah
Leerlaufhubzahl	0-3.000 min^{-1}
Hub	32 mm
Max. Schnitttiefe in Aluminium	25 mm
Max. Schnitttiefe in Buntmetall/ Metallrohre	25 / 150 mm
Max. Schnitttiefe in Stahl	20 mm
Max. Schnitttiefe in Weichholz	300 mm
Gewicht	3,80 kg
Bestell-Nr.	4933 478294

18 V Li-Ion · Electronic · Softstart · Bluetooth® · 2 AKKUS · Lieferung im Karton

Ausführung:
- komplette Individualisierung der Werkzeugeinstellungen über die ONE-KEY™-App, um das Werkzeug genau auf Ihre Anforderungen abzustimmen
- ONE-KEY™-App bietet Ihnen auch die Möglichkeit, Ihre Geräte in einem Tool zusammenzufassen für ein komplettes Bestandsmanagement
- steuerbarer Sanftanlauf für maximale Kontrolle und Schnelligkeit
- längere Sägeblatt-Lebensdauer dank materialgerechter Optimierung der Hubzahl
- Motorbremse stoppt das Sägeblatt automatisch nach Beendigung des Schnittes beim Austritt aus dem Material
- **Speichern Sie bis zu 3 individuelle Profile** auf dem internen Speicher des Gerätes für einen schnellen Wechsel bei der Arbeit

Lieferumfang:
Inkl. 2 REDLITHIUM™-ION-Akkus, Schnellladegerät, im Handwerkerkoffer

ONE KEY UNLOCKING THE DIGITAL JOBSITE

NEU



Typ	4058546 M18 ONEFSZ-502X (RG 7600)
344719	569,00

Akku-Kartuschenpresse

Technische Daten:	
Akku Spannung / Kapazität	18 V / 2,0 Ah
Auspressdruck	459 kg / 4.500 N
Gewicht	2,30 kg
Bestell-Nr.	4933 441310

18 V Li-Ion · Electronic · 1 AKKU · Lieferung in Tasche

Ausführung:
- Elektronik mit Überlastschutz
- mit robustem Metallgetriebe
- Auspressgeschwindigkeit über ein Stellrad regelbar
- auch zur Verarbeitung hochviskoser Materialien
- **automatischer Rücklauf der Druckstange verhindert Tropfenbildung**

Lieferumfang:
1 REDLITHIUM™-ION-Akku, Kartuschenaufnahme 310 ml, Schnellladegerät, Druckstange, Transporttasche.



Typ	4002395 C18 PCG/310-201B (RG 7600)
001439	389,00

Akku-Bandsäge

Technische Daten:	
Akku Spannung / Kapazität	18 V / 5,0 Ah
Bandgeschwindigkeit	0-116 m/min
Bandabmessung	1.139,83 mm
Max. Schnittkapazität	125 × 125 mm
Gewicht	7,30 kg
Bestell-Nr.	4933 448195

18 V Li-Ion · brushless Motor · Electronic · Constant Electronic · Schnellstopp · 2 AKKUS

Ausführung:
- bürstenloser Motor für maximale Leistung
- hohe Schnittkapazität 125 × 125 mm
- **Elektronik mit stufenlos regelbarer Bandgeschwindigkeit und Überlastungsschutz**
- LED-Schnittstellenbeleuchtung
- Sägeschuh für exakte Sägebandführung (werkzeuglos verstellbar)
- werkzeugloser Sägebandwechsel
- vibrationsfreier Lauf

Lieferumfang:
2 REDLITHIUM™-ION-Akkus, Schnellladegerät, Bi-Metall-Sägeband, Handwerkerkoffer.



Typ	4002395 M18 CBS125 (RG 7600)
262779	649,00

Bandsägeblatt

Ausführung:
- Bi-Metall-Sägeband mit 8 % Kobaltzusatz, hoch flexibel
- **ideal für schnelle Schnitte in Aluminium, Winkelstahl, Bronze, Messing, Kupfer, galvanisierten Rohren und weichem Stahl**
- bei langsamer Schnittgeschwindigkeit geeignet zum Schneiden von härteren Stählen wie rostfreiem Stahl, verchromten Profilen und Edelstahl
- extrem robust

Hinweis:
Preis pro VPE!

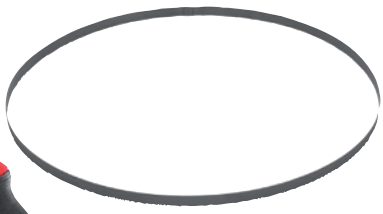

Besonderheiten der Bi-Metallsägebänder

10 Tpi Zahnteilung 2,5 mm	14 Tpi Zahnteilung 1,8 mm
Materialstärke 8 bis 13 mm	Materialstärke 5 bis 8 mm
18 Tpi Zahnteilung 1,4 mm	**25 Tpi Zahnteilung 1 mm**
Materialstärke 4 bis 5 mm	Materialstärke bis 4 mm

Typ	0045242 für M18 CBS125 (RG 7602)	Bestell-Nr.	Material- bzw. Wandstärke mm	Zahnteilung mm	VPE
132096	43,90	48390501	〉8	2,5	3
132164	43,90	48390511	5 - 8	1,8	3
132263	43,90	48390521	4 - 5	1,4	3
132362	43,90	48390531	〈4	1,0	3

Bei allen genannten Preisen handelt es sich um unverbindliche Preisempfehlungen.

Akku-Rohrreiniger

Technische Daten:	
Akku Spannung	18 V
Leerlaufdrehzahl	0-600 min^{-1}
Behältervolumen	23 l (Eimer)
Für Rohrdurchmesser	32-75 mm
Spiraltyp	Inner Core
Spiraldurchmesser	8 mm
Spirallänge	10,6 m
Gewicht	6,90 kg
Bestell-Nr.	4933 459683

18 V Li-Ion | Brushless Motor | Lieferung: im Karton

NEU

Ausführung:
- handgeführter Akku-Rohrreiniger, nutzbar mit 6/8 oder 10 mm Spiralen von MILWAUKEE® und anderen Herstellern in Rohren mit Ø 32 bis 75 mm und bis zu 10 m Länge
- durch flache Unterseite ist das Gerät abstellbar und beide Hände sind frei, um das Kabel exakter zu führen
- CABLE-DRIVE-Spiralen-Feststellmechanismus
- geschlossenes Trommelsystem für erhöhte Arbeitssicherheit und weniger Schmutzentwicklung beim Reinigen von verstopften Rohren
- LED-Beleuchtung des Arbeitsbereichs

Lieferumfang:
Ohne Akku und Schnellladegerät.
Inkl. 1 Spirale Ø 8 mm × 10,6 m
und 23 Liter Eimer.



Typ	4058546 M18 FDCPF8-0C 8 mm Spirale (RG 7600)
028558	359,00

Technische Daten:	
Akku Spannung	18 V
Leerlaufdrehzahl	0-600 min^{-1}
Behältervolumen	23 l (Eimer)
Für Rohrdurchmesser	32-75 mm
Spiraltyp	Inner Core
Spiraldurchmesser	10 mm
Spirallänge	10,6 m
Gewicht	6,90 kg
Bestell-Nr.	4933 459684

18 V Li-Ion | Brushless Motor | Lieferung: im Karton

NEU

Ausführung:
- handgeführter Akku-Rohrreiniger, nutzbar mit 6/8 oder 10 mm Spiralen von MILWAUKEE® und anderen Herstellern in Rohren mit Ø 32 bis 75 mm und bis zu 10 m Länge
- durch flache Unterseite ist das Gerät abstellbar und beide Hände sind frei, um das Kabel exakter zu führen
- CABLE-DRIVE-Spiralen-Feststellmechanismus
- geschlossenes Trommelsystem für erhöhte Arbeitssicherheit und weniger Schmutzentwicklung beim Reinigen von verstopften Rohren
- LED-Beleuchtung des Arbeitsbereichs

Lieferumfang:
Ohne Akku und Schnellladegerät.
Mit 1 Spirale Ø 10 mm × 10,6 m,
Rückholbohrer und
Demontagestift, 23 Liter Eimer.



Typ	4058546 M18 FDCPF10-0C 10 mm Spirale (RG 7600)
028565	359,00

Technische Daten:	
Akku Spannung	18 V
Leerlaufdrehzahl	0-250 min^{-1}
Für Rohrdurchmesser	40-75 mm
Spiraltyp	Innenseele
Spiraldurchmesser	10 mm
Spirallänge	15 m
Gewicht	13,40 kg
Bestell-Nr.	4933 459707

18 V Li-Ion | Brushless Motor | Lieferung: im Karton

NEU

Ausführung:
- Akku-Rohrreiniger mit elektronischem Fußpedal und integrierter Trommelbremse, die die Trommel für mehr Kontrolle und Sicherheit sehr schnell elektronisch abbremst
- M18™ SWITCH PACK™ werkzeugloser Trommelwechsel für einen schnellen Wechsel zwischen Spiralgrößen von 8/10/13 oder 16 mm, sowie für bis zu 30 m Spirallänge mit einer zweiten Trommel
- integrierte Rückengurte für einfachen Transport
- geschlossenes Trommelsystem für erhöhte Arbeitssicherheit und weniger Schmutzentwicklung beim Reinigen von verstopften Rohren
- integrierte Zubehörhalterung

Lieferumfang:
Ohne Akku und Schnellladegerät.
Inkl. 1 Trommel mit
Spirale Ø 10 mm × 15 m,
1 Zubehörset und Arretierwerkzeug.



Typ	4058546 M18 FFSDC10-0 10 mm Spirale (RG 7600)
028794	769,00

Technische Daten:	
Akku Spannung	18 V
Leerlaufdrehzahl	0-250 min^{-1}
Für Rohrdurchmesser	75-110 mm
Spiraltyp	Inner Core
Spiraldurchmesser	13 mm
Spirallänge	15 m
Gewicht	13,40 kg
Bestell-Nr.	4933 459708

18 V Li-Ion | Brushless Motor | Lieferung: im Karton

NEU

Ausführung:
- Akku-Rohrreiniger mit elektronischem Fußpedal und integrierter Trommelbremse, die die Trommel für mehr Kontrolle und Sicherheit sehr schnell elektronisch abbremst
- M18™ SWITCH PACK™ werkzeugloser Trommelwechsel für einen schnellen Wechsel zwischen Spiralgrößen von 8/10/13 oder 16 mm, sowie für bis zu 30 m Spirallänge mit einer zweiten Trommel
- integrierte Rückengurte für einfachen Transport
- geschlossenes Trommelsystem für erhöhte Arbeitssicherheit und weniger Schmutzentwicklung beim Reinigen von verstopften Rohren
- integrierte Zubehörhalterung

Lieferumfang:
Ohne Akku und Schnellladegerät.
Inkl. 2 Trommeln mit
Spirale á Ø 13 mm × 15 m,
1 Zubehörset und Arretierwerkzeug.



Typ	4058546 M18 FFSDC13-0 13 mm Spirale (RG 7600)
028800	1.079,00

Bei allen genannten Preisen handelt es sich um unverbindliche Preisempfehlungen.

Akku-Rohrreiniger

Technische Daten:	
Akku Spannung	18 V
Leerlaufdrehzahl	0-250 min^{-1}
Für Rohrdurchmesser	32-75 mm
Spiraltyp	Open Wind
Spiraldurchmesser	16 mm
Spirallänge	15 m
Gewicht	13,40 kg
Bestell-Nr.	4933 459709

Lieferumfang:
Ohne Akku und Schnellladegerät.
Inkl. 2 Trommeln mit Spirale á Ø 16 mm × 15 m,
1 Zubehörset und Arretierwerkzeug.

18 V Li-Ion | Brushless Motor | Lieferung im Karton

Ausführung:
- Akku-Rohrreiniger mit elektronischem Fußpedal und integrierter Trommelbremse, die die Trommel für mehr Kontrolle und Sicherheit sehr schnell elektronisch abbremst
- M18™ SWITCH PACK™ werkzeugloser Trommelwechsel für einen schnellen Wechsel zwischen Spiralgrößen von 8/10/13 oder 16 mm, sowie für bis zu 30 m Spirallänge mit einer zweiten Trommel
- integrierte Rückengurte für einfachen Transport
- geschlossenes Trommelsystem für erhöhte Arbeitssicherheit und weniger Schmutzentwicklung beim Reinigen von verstopften Rohren
- integrierte Zubehörhalterung

NEU



Typ	4058546 M18 FFSDC16-0 16 mm Spirale (RG 7600)
028817	1.079,00

M18 FUEL™ POWERPACK

Technische Daten:	
Akku Spannung / Kapazität	18 V / 5,0 Ah
Bestell-Nr.	4933 471209

18 V Li-Ion | 2 AKKUS | Lieferung in Tasche

Set bestehend aus:
- M18™Akku-Schlagbohrschrauber M18 CBLDD
- M18™ Akku-Schlagschrauber 1/4" Hex M18 CBLID
- M18 FUEL™ Akku-Handkreissäge M18 CCS55
- M18™ Akku-Multitool M18 BMT
- M18 FUEL™ Akku-Stichsäge M18 FBJS

Lieferumfang:
2 REDLITHIUM™-ION-Akku, Schnellladegerät,
Werkzeugtasche.



Typ	4058546 M18 FPP5K-502B (RG 7600)
288372	1.249,00

Technische Daten:	
Akku Spannung / Kapazität	18 V / 5,0 Ah
Bestell-Nr.	4933 464592

18 V Li-Ion | 2 AKKUS | Lieferung in Tasche

Set bestehend aus:
- M18 FUEL™ Akku-Schlagbohrschrauber M18 FPD2
- M18 FUEL™ Akku-Schlagschrauber 1/4" Hex M18 FID2
- M18 FUEL™ Akku-Säbelsäge M18 CSX
- M18 FUEL™ Akku-Winkelschleifer M18 CAG125X
- M18 FUEL™ Akku-Handkreissäge M18 CCS55
- M18™ Akku-Handleuchte M18 TLED

Lieferumfang:
2 REDLITHIUM™-ION-Akku, Schnellladegerät,
Werkzeugtasche.



Typ	4058546 M18 FPP6C2-502B (RG 7600)
225377	1.549,00

DIE NEUESTE GENERATION REDLITHIUM-ION™ HIGH OUTPUT™ AKKUS

REDLITHIUM-ION™ ZELLEN	**REDLITHIUM-ION™** • Hochleistungszelle • Kein Leistungsabfall • Funktioniert auch unter schwierigen Bedingungen 	**HIGH OUTPUT REDLITHIUM-ION™ BATTERY TECHNOLOGY** ZUSÄTZLICH + Vergrößerte Zellen + Hohe Leistungsdichte + Verbesserte Temperatur-steuerung + Geringerer elektrischer Widerstand 
REDLINK™ ELEKTRONIK	• Einzelzellenüberwachung • Digitaler Überlastschutz • Intelligente Elektronik 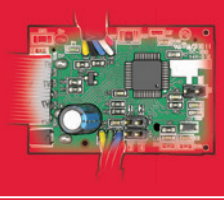	ZUSÄTZLICH + Neuer Hochleistungs-Prozessor + Verarbeitet/ Transportiert höhere Ströme + Voll kompatibel mit dem M18™ Produktprogramm 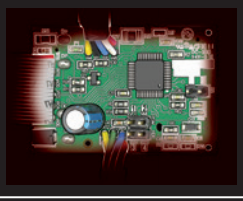
AUFBAU	• Bewährter Aufbau • Dauerhafte Zuverlässigkeit • Baustellenerprobte Haltbarkeit 	ZUSÄTZLICH + Neuentwickelter Akkupack-Aufbau + Verbesserter Stromfluss + Reduzierter Temperaturanstieg 
NUTZEN	**LEISTET MEHR*** • Bis zu 20 % mehr Leistung* • Bis zu 2 x längere Lebensdauer* • Bis zu 2,5 x längere Standzeit* • Funktioniert bis zu -20°C	**MILWAUKEE´S BISHER LEISTUNGSSTÄRKSTER AKKU** + Bis zu 50 % mehr Leistung* + Hitzeentwicklung um bis zu 50 % gedrosselt* + Bis zu 33 % längere Standzeit** + Funktioniert bis zu -28°C
ANWENDUNGS-EMPFEHLUNG	**FÜR ALLE PROFESSIONELLEN ANWENDER GEEIGNET**	**HOCHLEISTUNGS-ANWENDUNGEN MIT EXTREMER BEANSPRUCHUNG**
SORTIMENT		

Akku

12 V NiCd | 12 V Li-Ion | 14,4 V Li-Ion | 18 V Li-Ion


M12 B2


M12 B4


M12 B6


M14 B


M14 B4


M18 B2


M18 B4


M18 B5

Typ	4002395 Akku (RG 7600)	Beschreibung	Akkutyp	Volt	Kapazität Ah	Bestell-Nr.
377251	50,00	**M12 B2**, Akku-System Red Li-Ion	Li-Ion	12	2,0	4932 430064
377268	71,00	**M12 B4**, Akku-System Red Li-Ion	Li-Ion	12	4,0	4932 430065
158638	92,00	**M12 B6**, Akku-System Red Li-Ion	Li-Ion	12	6,0	4932 451395
373239	81,00	**M14 B**, Akku-System Red Li-Ion	Li-Ion	14,4	1,5	4932 352665
379842	102,00	**M14 B4**, Akku-System Red Li-Ion	Li-Ion	14,4	4,0	4932 430323
377237	92,00	**M18 B2**, Akku-System M18 Red Li-Ion	Li-Ion	18	2,0	4932 430062
377244	112,00	**M18 B4**, Akku-System M18 Red Li-Ion	Li-Ion	18	4,0	4932 430063
381449	133,00	**M18 B5**, Akku-System M18 Red Li-Ion	Li-Ion	18	5,0	4932 430483

18 V Li-Ion


M18 HB3


M18 HB5,5


M18 HB8


M18 HB12

Typ	4058546 High Output Akku (RG 7600)	Beschreibung	Akkutyp	Volt	Kapazität Ah	Bestell-Nr.
286972	119,00	**M18 HB3**, Akku- System High Output	Li-ion	18,0	3,0 Ah	4932 471069
226572	165,00	**M18 HB5,5**, Akku- System High Output	Li-ion	18,0	5,5 Ah	4932 464712
286989	199,00	**M18 HB8**, Akku- System High Output	Li-ion	18,0	8,0 Ah	4932 471070
222055	259,00	**M18 HB12**, Akku- System High Output	Li-ion	18,0	12,0 Ah	4932 464260

Ladegerät

12 V Li-Ion | 18 V Li-Ion


C12 C


M12-18 C


M12-18 FC


M1418 C6



Typ	4002395 Ladegerät (RG 7600)	Ladestrom	Beschreibung	Akkubereich	Ladestrom	Akkutyp	Bestell-Nr.
366606	71,00	3,0 A	**C12 C**, Akku-System M12 Li-Ion	12 V	3,0 A	Li-Ion	4932 352000
376179	81,00	3,0 A	**M12 - 18C**, Akku-System M12-M18	12 - 18 V	3,0 A	Li-Ion	4932 352959
810581	99,00	4,5 - 6,0 A	**M12 - 18FC**, Akku-System M12-M18	12 - 18 V	4,5 - 6,0 A	Li-Ion	4932 451079
377473	143,00	2,0 - 12,0 A	**M1418 C6**, Akku-System M14-M18	14 - 18 V	2,0 - 12,0 A	Li-Ion	4932 430086

12 V Li-Ion | 2 AKKUS | Lieferung im Karton

NEU



Typ	4002395 12 V Li-Ion 2× 2,0 Ah (RG 7600)	Bestell-Nr.	Akkutyp	Spannung V	Kapazität Ah
287246	92,00	4933 459209	Li-Ion	12	2,0

12 V Li-Ion | 2 AKKUS | Lieferung im Karton

NEU



Typ	4002395 12 V Li-Ion 2× 4,0 Ah (RG 7600)	Bestell-Nr.	Akkutyp	Spannung V	Kapazität Ah
287260	133,00	4933 459211	Li-Ion	12	4,0

12 V Li-Ion | 2 AKKUS | Lieferung im Karton

NEU



Typ	4002395 12 V Li-Ion 2× 6,0 Ah (RG 7600)	Bestell-Nr.	Akkutyp	Spannung V	Kapazität Ah
282128	153,00	4933 451903	Li-Ion	12	6,0

18 V Li-Ion | 2 AKKUS | Lieferung im Karton

NEU



Typ	4002395 18 V Li-Ion 2× 5,0 Ah (RG 7600)	Bestell-Nr.	Akkutyp	Spannung V	Kapazität Ah
287925	256,00	4933 459217	Li-Ion	18	5,0

18 V Li-Ion | 2 AKKUS | Lieferung im Karton

NEU



Typ	4058546 18 V HIGH OUTPUT™ Li-Ion 2× 3,0 Ah (RG 7600)	Bestell-Nr.	Akkutyp	Spannung V	Kapazität Ah
286996	239,00	4933 471071	HIGH OUTPUT Li-Ion	18	3,0

18 V Li-Ion | 2 AKKUS | Lieferung im Karton

NEU



Typ	4058546 18 V HIGH OUTPUT™ Li-Ion 2× 5,5 Ah (RG 7600)	Bestell-Nr.	Akkutyp	Spannung V	Kapazität Ah
226589	319,00	4933 464713	HIGH OUTPUT Li-Ion	18	5,5

18 V Li-Ion | 2 AKKUS | Lieferung im Karton

NEU



Typ	4058546 18 V HIGH OUTPUT™ Li-Ion 2× 8,0 Ah (RG 7600)	Bestell-Nr.	Akkutyp	Spannung V	Kapazität Ah
287016	399,00	4933 471073	HIGH OUTPUT Li-Ion	18	8,0

18 V Li-Ion | 2 AKKUS | Lieferung im Karton

NEU



Typ	4058546 18 V HIGH OUTPUT™ Li-Ion 2× 12,0 Ah (RG 7600)	Bestell-Nr.	Akkutyp	Spannung V	Kapazität Ah
222062	529,00	4933 464261	HIGH OUTPUT Li-Ion	18	12,0

Bei allen genannten Preisen handelt es sich um unverbindliche Preisempfehlungen.

Winkelschleifer

Technische Daten:	
Leistungsaufnahme	1.000 W
Leerlaufdrehzahl	11.000 min^{-1}
Scheibendurchmesser	115 mm
Max. Trenntiefe	28 mm
Spindelgewinde	M14
Gewicht	2,20 kg
Bestell-Nr.	4933 451219

115 mm · Softstart · Lieferung im Karton

Ausführung:
- kompaktes Design nur 276 mm Länge
- **mit Sanftanlauf und Wiederanlaufschutz**
- Schutzhauben-Schnellverstellung auf Knopfdruck
- Spindelarretierung für schnellen Scheibenwechsel
- 4 m Netzkabel => großer Arbeitsradius

Lieferumfang:
Schutzhaube, Zusatzhandgriff und Spannsatz.



Typ	4002395 AG 10-115 EK (RG 7600)
260867	102,00

Technische Daten:	
Leistungsaufnahme	1.000 W
Leerlaufdrehzahl	11.000 min^{-1}
Scheibendurchmesser	125 mm
Max. Trenntiefe	33 mm
Spindelgewinde	M14
Gewicht	2,20 kg
Bestell-Nr.	4933 451222

125 mm · Softstart · Lieferung im Karton

Ausführung:
- kompaktes Design: nur 276 mm Länge
- **mit Sanftanlauf und Wiederanlaufschutz**
- Schutzhauben-Schnellverstellung auf Knopfdruck
- Spindelarretierung für schnellen Scheibenwechsel
- AVS-Zusatzhandgriff
- 4 m Netzkabel => großer Arbeitsradius

Lieferumfang:
AVS-Zusatzhandgriff, Schutzhaube und Spannsatz.



Typ	4002395 AGV 10-125 EK (RG 7600)
260898	102,00

Technische Daten:	
Leistungsaufnahme	850 W
Leerlaufdrehzahl	2.700-10.000 min^{-1}
Scheibendurchmesser	125 mm
Max. Trenntiefe	33 mm
Spindelgewinde	M14
Gewicht	1,80 kg
Bestell-Nr.	4933 403206

125 mm · Electronic · Softstart · Lieferung im Karton

Ausführung:
- kraftvoller, kompakter Winkelschleifer
- staubgeschützter ProTector-Motor
- große Trenntiefe durch flachen, kompakten Getriebekopf
- werkzeugloser Scheibenwechsel dank FIXTEC-Spannmutter
- **mit elektronischer Drehzahlvorwahl**
- Schutzhauben-Schnellverstellung
- 4 m Netzkabel => großer Arbeitsradius

Lieferumfang:
Schutzhaube, Zusatzhandgriff und FIXTEC-Spannmutter.



Typ	4002395 AG 9-125 XE (RG 7600)
233786	164,00

Technische Daten:	
Leistungsaufnahme	1.200 W
Leerlaufdrehzahl	11.000 min^{-1}
Scheibendurchmesser	125 mm
Max. Trenntiefe	33 mm
Spindelgewinde	M14
Gewicht	2,40 kg
Bestell-Nr.	4933 428085

125 mm · Softstart · Lieferung im Karton

Ausführung:
- kompakter, handlicher Winkelschleifer
- staubgeschützter ProTector-Motor
- **mit Sanftanlauf und Wiederanlaufschutz**
- Elektronik mit Überlastschutz
- Schutzhauben-Schnellverstellung
- 4 m Netzkabel => großer Arbeitsradius

Lieferumfang:
Schutzhaube und AVS-Zusatzhandgriff.

UNSERE EMPFEHLUNG



Typ	4002395 AGV 12-125 X (RG 7600)
239597	153,00

Bei allen genannten Preisen handelt es sich um unverbindliche Preisempfehlungen.

Winkelschleifer

Technische Daten:	
Leistungsaufnahme	1.250 W
Leerlaufdrehzahl	12.000 min^{-1}
Scheibendurchmesser	125 mm
Max. Trenntiefe	33 mm
Spindelgewinde	M14
Gewicht	2,50 kg
Bestell-Nr.	4933 451578



Ausführung:
- kompakter und handlicher Winkelschleifer
- staubgeschützter ProTector-Motor
- **mit Sanftanlauf, Überlastschutz, Wiederanlaufschutz und Anti-Kickback**
- integriertes FIXTEC-Schnellwechselsystem für werkzeuglosen Scheibenwechsel
- Schutzhauben-Schnellverstellung
- 4 m Netzkabel => großer Arbeitsradius

Lieferumfang:
Schutzhaube und AVS-Zusatzhandgriff.

MIT TOTMANNSCHALTER



Typ	4002395 AGV 13-125 XSPDE (RG 7600)
140794	153,00

Technische Daten:	
Leistungsaufnahme	1.500 W
Leerlaufdrehzahl	7.600 min^{-1}
Scheibendurchmesser	125 mm
Max. Trenntiefe	33 mm
Spindelgewinde	M14
Gewicht	2,40 kg
Bestell-Nr.	4933 407480

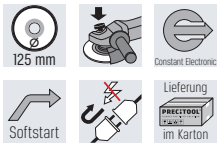

Ausführung:
- leistungsstarker Spezial-Winkelschleifer
- **Drehzahl optimiert für Fächerscheiben**
- staubgeschützter ProTector-Motor
- flacher, kompakter Getriebekopf
- mit Schutzhauben-Schnellverstellung
- 4 m Netzkabel => großer Arbeitsradius

Lieferumfang:
Schutzhaube und Zusatzhandgriff.

SPEZIELL FÜR FÄCHERSCHEIBEN



Typ	4002395 AGS 15-125 C (RG 7600)
236015	236,00

Technische Daten:	
Leistungsaufnahme	1.550 W
Leerlaufdrehzahl	2.800-11.000 min^{-1}
Scheibendurchmesser	125 mm
Max. Trenntiefe	33 mm
Spindelgewinde	M14
Gewicht	2,60 kg
Bestell-Nr.	4933 428127



Ausführung:
- kraftvoller, kompakter Winkelschleifer
- staubgeschützter ProTector-Motor
- mit Sanftanlauf und Wiederanlaufschutz
- integriertes FIXTEC-Schnellwechselsystem für werkzeuglosen Scheibenwechsel
- **mit elektronischer Drehzahlvorwahl**
- Schutzhauben-Schnellverstellung
- 4 m Netzkabel => großer Arbeitsradius

Lieferumfang:
Schutzhaube und AVS-Zusatzhandgriff.



Typ	4002395 AGV 15-125 XE (RG 7600)
239658	226,00

Technische Daten:	
Leistungsaufnahme	1.750 W
Leerlaufdrehzahl	2.000-7.600 min^{-1}
Scheibendurchmesser	125 mm
Max. Trenntiefe	33 mm
Spindelgewinde	M14
Gewicht	2,80 kg
Bestell-Nr.	4933 449870



Ausführung:
- **leistungsstarker Winkelschleifer, ideal für die Bearbeitung von Edelstahl**
- staubgeschützter ProTector-Motor
- **mit Sanftanlauf, Überlastschutz, Wiederanlaufschutz und elektronische Drehzahlvorwahl**
- große Trenntiefe durch flachen, kompakten Metallgetriebekopf
- FIXTEC-Spannmuttern und Spindelarretierung für werkzeuglosen Scheibenwechsel
- Schutzhauben-Schnellverstellung
- 4 m Netzkabel => großer Arbeitsradius

Lieferumfang:
Schutzhaube, AVS-Zusatzhandgriff, FIXTEC-Spannmutter.

IDEAL ZUR EDELSTAHLBEARBEITUNG



Typ	4002395 AGV 17-125 INOX (RG 7600)
247912	246,00

Bei allen genannten Preisen handelt es sich um unverbindliche Preisempfehlungen.

Winkelschleifer

Technische Daten:	
Leistungsaufnahme	1.750 W
Leerlaufdrehzahl	2.600-11.000 min^{-1}
Scheibendurchmesser	125 mm
Max. Trenntiefe	33 mm
Spindelgewinde	M14
Gewicht	2,80 kg
Bestell-Nr.	4933 432230

125 mm · Electronic · Softstart · Lieferung im Karton

Ausführung:
- kompakt und handliches Design
- staubgeschützter ProTector-Motor
- Schutzhauben-Schnellverstellung
- mit Sanftanlauf und Wiederanlaufschutz
- 2-Positionen AVS-Zusatzhandgriff
- **mit elektronischer Drehzahlvorwahl**
- Gehäuseklappen für einfachen Kohlebürstenwechsel
- 4 m Netzkabel => großer Arbeitsradius

Lieferumfang:
Schutzhaube, AVS-Zusatzhandgriff, FIXTEC-Spannmutter.

1.750 W



Typ	4002395 AGV 17-125 XE (RG 7600)
243983	256,00

FIXTEC-Mutter

Ausführung:
- für einen sekundenschnellen werkzeuglosen Scheibenwechsel
- **für alle Winkelschleifer mit M14 Gewinde bis Scheibendurchmesser 150 mm**
- nur 8 mm stark, ermöglicht mehr Scheibenfläche auf Material

ZUBEHÖR Tipp



Typ	4002395 FIXTEC-Mutter (RG 7602)
371327	22,50

Winkelschleifer

Technische Daten:	
Leistungsaufnahme	1.750 W
Leerlaufdrehzahl	7.600 min^{-1}
Scheibendurchmesser	180 mm
Max. Trenntiefe	58 mm
Spindelgewinde	M14
Gewicht	3,10 kg
Bestell-Nr.	4933 432270

180 mm · Constant Electronic · Softstart · Lieferung im Karton

Ausführung:
- mit Sanftanlauf und Wiederanlaufschutz
- kompakt und handliches Design
- **mit Totmannschalter**
- staubgeschützter ProTector-Motor
- Schutzhauben-Schnellverstellung
- 2 Positionen AVS-Zusatzhandgriff
- Gehäuseklappen für einfachen Kohlebürstenwechsel
- 4 m Netzkabel => großer Arbeitsradius

Lieferumfang:
Schutzhaube, FIXTEC-Spannmutter, AVS-Zusatzhandgriff.

MIT TOTMANNSCHALTER



Typ	4002395 AGV 17-180 XC (RG 7600)
244003	267,00

Technische Daten:	
Leistungsaufnahme	2.100 W
Leerlaufdrehzahl	6.600 min^{-1}
Scheibendurchmesser	230 mm
Max. Trenntiefe	68 mm
Spindelgewinde	M14
Gewicht	5,50 kg
Bestell-Nr.	4933 402304

230 mm · Softstart · Lieferung im Karton

Ausführung:
- flaches und robustes Metallgetriebegehäuse
- Schutzhauben-Schnellverstellung auf Knopfdruck
- staubgeschützter ProTector-Motor
- Sanftanlauf und Wiederanlaufschutz
- FIXTEC-Spannmutter und Spindelarretierung für werkzeuglosen Scheibenwechsel
- **vibrationsgedämpfter Handgriff, Gehäuse und Auto-balancer reduzieren Vibrationen um bis zu 70 %**
- 4 m Netzkabel => großer Arbeitsradius

Lieferumfang:
FIXTEC-Spannmutter, Schutzhaube, AVS-Zusatzhandgriff und Autobalancer.



Typ	4002395 AGV 21-230 GEX (RG 7600)
234158	256,00

Winkelschleifer

Technische Daten:	
Leistungsaufnahme	2.200 W
Leerlaufdrehzahl	6.600 min^{-1}
Scheibendurchmesser	230 mm
Max. Trenntiefe	68 mm
Spindelgewinde	M14
Gewicht	5,40 kg
Bestell-Nr.	4933 431850



Ausführung:
- kompaktes, flaches und robustes Metallgetriebegehäuse
- Schutzhauben-Schnellverstellung auf Knopfdruck
- mit Sanftanlauf und Wiederanlaufschutz
- 2 Positionen AVS-Zusatzhandgriff
- **Abschalt-Kohlebürsten zum Schutz des Motors**
- Gehäuseklappen für einfachen Kohlebürstenwechsel
- 4 m Netzkabel => großer Arbeitsradius

Lieferumfang:
Schutzhaube und AVS-Zusatzhandgriff.



Typ	4002395 AGV 22-230 E (RG 7600)
243860	164,00

Technische Daten:	
Leistungsaufnahme	2.600 W
Leerlaufdrehzahl	6.600 min^{-1}
Scheibendurchmesser	230 mm
Max. Trenntiefe	68 mm
Spindelgewinde	M14
Gewicht	5,80 kg
Bestell-Nr.	4933 402365



Ausführung:
- flaches und robustes Metallgetriebegehäuse
- staubgeschützter ProTector-Motor
- Schutzhauben-Schnellverstellung auf Knopfdruck
- Sanftanlauf und Wiederanlaufschutz
- FIXTEC-Spannmutter und Spindelarretierung für werkzeuglosen Scheibenwechsel
- **vibrationsgedämpfter Handgriff, Gehäuse und Autobalancer reduzieren Vibrationen um bis zu 70 %**
- 4 m Netzkabel => großer Arbeitsradius

Lieferumfang:
Schutzhaube, FIXTEC-Spannmutter,
AVS-Zusatzhandgriff und Autobalancer.



Typ	4002395 AGVM 26-230 GEX (RG 7600)
234271	359,00



Bohrmaschine

Technische Daten:	
Leistungsaufnahme	630 W
Leerlaufdrehzahl	0-2.700 min^{-1}
Max. Drehmoment	21 Nm
Bohr-∅ in Beton / Holz / Stahl	- / 30 / 10 mm
Bohrfutterspannbereich	1,5-10 mm
Gewicht	1,60 kg
Bestell-Nr.	4933 409211

Electronic | Lieferung im Karton

Ausführung:
- leichte, kompakte Bohrmaschine
- Elektronik mit Drehzahlsteuerung
- Metallschnellspannbohrfutter
- Rechts-/Linkslauf
- 4 m Netzkabel => großer Arbeitsradius



Typ	4002395 DE 10 RX (RG 7600)
235353	123,00

Bohrmaschine

Technische Daten:	
Leistungsaufnahme	630 W
Leerlaufdrehzahl	0-950 min^{-1}
Max. Drehmoment	59 Nm
Max. Bohr-∅ in Beton / Holz / Stahl	- / 40 / 13 mm
Bohrfutterspannbereich	1,5-13 mm
Gewicht	2,10 kg
Bestell-Nr.	4933 409194

Electronic

Ausführung:
- leistungsstarke, kompakte Bohrmaschine
- **Planetengetriebe für hohes Drehmoment**
- Metallschnellspannbohrfutter
- Elektronik mit Drehzahlvorwahl
- Rechts-/Linkslauf
- 4 m Netzkabel => großer Arbeitsradius

Lieferumfang:
Zusatzhandgriff mit Bohrtiefenanschlag, Handwerkerkoffer.



Typ	4002395 DE 13 RP (RG 7600)
235346	215,00

Bohrmaschine

Technische Daten:	
Leistungsaufnahme	950 W
Leerlaufdrehzahl	0-525 min^{-1}
Max. Drehmoment	94 Nm
Max. Bohr-∅ in Beton / Holz / Stahl	- / 38 / 13 mm
Bohrfutterspannbereich	1,5-13 mm
Gewicht	2,00 kg
Bestell-Nr.	4933 428550

Electronic

Ausführung:
- **leistungsstarke Bohrmaschine mit 94 Nm Drehmoment**
- FIXTEC Spindel-Lock Metallschnellspannbohrfutter
- Elektronik mit Drehzahlsteuerung
- robuster Metallgetriebekasten
- Rechts-/Linkslauf
- 4 m Netzkabel => großer Arbeitsradius

Lieferumfang:
QUIK-LOK Kabel 4 m, Zusatzhandgriff, Handwerkerkoffer.



Typ	4002395 HDE 13 RQX (RG 7600)
241576	329,00

Schlagbohrmaschine

Technische Daten:	
Leistungsaufnahme	705 W
Leerlaufdrehzahl	0-3.000 min^{-1}
Max. Schlagzahl	48.000 min^{-1} (unter Last)
Max. Drehmoment	15 Nm
Max. Bohr-∅ in Beton / Holz / Stahl / Stein	15 / 30 / 13 / 16 mm
Bohrfutterspannbereich	1,5-13 mm
Gewicht	1,90 kg
Bestell-Nr.	4933 431955

Electronic

Ausführung:
- leicht und kompakt
- Handgriff mit Softgrip-Auflage
- Elektronik mit Drehzahlvorwahl
- Schlagstopp zum Bohren in Holz und Metall
- 13 mm Metall-Schnellspannbohrfutter
- Rechts-/Linkslauf
- 4 m Netzkabel => großer Arbeitsradius

Lieferumfang:
Zusatzhandgriff mit Bohrtiefenanschlag und Handwerkerkoffer.



Typ	4002395 PD 705 (RG 7600)
243914	92,00

Bei allen genannten Preisen handelt es sich um unverbindliche Preisempfehlungen.

Schlagbohrmaschine

Technische Daten:	
Leistungsaufnahme	850 W
Leerlaufdrehzahl 1./2. Gang	0-1.000 / 0-3200 min^{-1}
Max. Schlagzahl	40.000 min^{-1} (unter Last)
Max. Drehmoment 1./2. Gang	56 / 30 Nm
Max. Bohr-Ø in Beton / Holz / Stahl / Stein	20 / 40 / 13 / 22 mm
Bohrfutterspannbereich	1,5-13 mm
Gewicht	2,90 kg
Bestell-Nr.	4933 419570

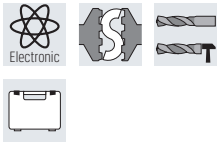

Ausführung:
- leistungsstarke Schlagbohrmaschine mit 2-Gang-Getriebe
- Elektronik mit Drehzahlsteuerung
- robustes Metallgetriebegehäuse
- leichte, kompakte Bauweise
- Anti-Vibrations-System AVS
- Rechts-/Linkslauf
- 4 m Netzkabel => großer Arbeitsradius

Lieferumfang:
Zusatzhandgriff mit Bohrtiefenanschlag und Handwerkerkoffer.

UNSERE EMPFEHLUNG



Typ	4002395 PD2E 22 R (RG 7600)
238613	195,00

Technische Daten:	
Leistungsaufnahme	1.020 W
Leerlaufdrehzahl 1./2. Gang	0-1.000 / 0-3.200 min^{-1}
Max. Schlagzahl	40.000min^{-1} (unter Last)
Max. Drehmoment 1./2. Gang	60 / 33 Nm
Max. Bohr-Ø in Beton / Holz / Stahl / Stein	22 / 40 / 16 / 24 mm
Bohrfutterspannbereich	1,5-13 mm
Gewicht	3,00 kg
Bestell-Nr.	4933 419595

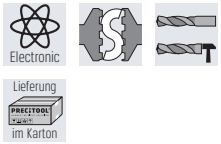

Ausführung:
- leistungsstarke Schlagbohrmaschine mit 2-Gang-Getriebe
- Elektronik mit Drehzahlsteuerung
- Schlagstopp zum Bohren in Holz und Metall
- Rechts-/Linkslauf
- 13 mm Metall-Schnellspannbohrfutter
- AVS Anti-Vibrations-System
- Softgrip-Auflage
- 4 m Netzkabel => großer Arbeitsradius

Lieferumfang:
Zusatzhandgriff mit Bohrtiefenanschlag.



Typ	4002395 PD2E 24 R (RG 7600)
238651	226,00

Bohrhammer

Technische Daten:	
Leistungsaufnahme	820 W
Leerlaufdrehzahl	0-1.250 min^{-1}
Max. Schlagzahl	4.000 min^{-1} (unter Last)
Max. Schlagenergie	3,4 Joule
Max. Bohr-Ø in Beton / Holz / Stahl	28 / 30 / 13 mm
Werkzeugaufnahme	SDS-plus
Gewicht	2,90 kg
Bestell-Nr.	4933 396392

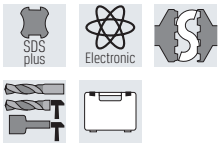

Ausführung:
- kraftvoller Bohrhammer für Bohrdurchmesser von 8 - 18 mm
- FIXTEC-Werkzeugschnellwechselsystem
- Elektronik mit Drehzahlsteuerung
- Drehstopp für leichte Meißelarbeiten
- Rechts-/LInkslauf
- 4 m Netzkabel => großer Arbeitsradius

Lieferumfang:
FIXTEC-Adapter, 13 mm Schnellwechselfutter, Zusatzhandgriff mit Bohrtiefenanschlag und Handwerkerkoffer.



Typ	4002395 PH 28 X (RG 7600)
234943	267,00

Technische Daten:	
Leistungsaufnahme	1.100 W
Leerlaufdrehzahl	450 min^{-1}
Max. Schlagzahl	3.000 min^{-1} (unter Last)
Max. Schlagenergie	7,5 Joule
Max. Bohr-Ø in Beton / Holz / Stahl	40 / - / - mm
Max. Bohr-Ø Bohrkronen	105 mm
Werkzeugaufnahme	SDS-Max
Gewicht	6,30 kg
Bestell-Nr.	4933 418100

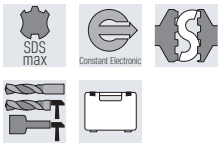

Ausführung:
- robuster und leistungsstarker Bohrhammer mit Metallgetriebegehäuse
- zum Bohren bis 40 mm in Beton
- Konstantelektronik mit Sanftanlauf
- Drehstopp für Meißelarbeiten
- Anti-Vibrations-Konstruktion
- 4 m Netzkabel => großer Arbeitsradius

Lieferumfang:
Zusatzhandgriff, Bohrerfett und Handwerkerkoffer.



Typ	4002395 K 540 S (RG 7600)
238422	485,00

Bei allen genannten Preisen handelt es sich um unverbindliche Preisempfehlungen.

Geradschleifer

Technische Daten:	
Leistungsaufnahme	500 W
Leerlaufdrehzahl	10.000-30.000 min^{-1}
Max. Schleifrad-Ø	40 mm
Max. Schleifkörper-Ø	20 mm
Spannzange	6 mm
Gewicht	1,30 kg
Bestell-Nr.	4933 385100

Electronic | Softstart | Lieferung im Karton

Ausführung:
- leistungsstarker, handlicher Geradschleifer
- mit 43 mm Spindelhals auch im Bohrständer einsetzbar
- robustes Metallgetriebegehäuse
- **mit elektronischer Drehzahlvorwahl**
- 4 m Netzkabel => großer Arbeitsradius

Lieferumfang:
Spannzange 6 mm, Maulschlüssel SW 15 / SW 17.



Typ	4002395 DG 30 E (RG 7600)
230013	267,00

Technische Daten:	
Leistungsaufnahme	600 W
Leerlaufdrehzahl	10.000-30.000 min^{-1}
Max. Schleifrad-Ø	40 mm
Max. Schleifkörper-Ø	20 mm
Spannzange	6 mm
Gewicht	1,90 kg
Bestell-Nr.	4933 385120

Electronic | Softstart | Lieferung im Karton

Ausführung:
- leistungsstarker, handlicher Geradschleifer
- extralange Schleifspindel und schlanker Getriebehals
- **mit elektronischer Drehzahlvorwahl**
- robustes Metallgetriebegehäuse
- 4 m Netzkabel => großer Arbeitsradius

Lieferumfang:
Spannzange 6 mm, Maulschlüssel SW 15 / SW 17.



Typ	4002395 DGL 30 E (RG 7600)
230037	370,00

Technische Daten:	
Leistungsaufnahme	500 W
Leerlaufdrehzahl	34.000 min^{-1}
Max. Schleifrad-Ø	40 mm
Max. Schleifkörper-Ø	25 mm
Spannzange	6 mm
Gewicht	1,80 kg
Bestell-Nr.	4933 385110

Electronic | Softstart | Lieferung im Karton

Ausführung:
- leistungsstarker, handlicher Geradschleifer
- extralange Schleifspindel und schlanker Getriebehals
- **hohe Leerlaufdrehzahl von 34.000 min^{-1}**
- robustes Metallgetriebegehäuse
- 4 m Netzkabel => großer Arbeitsradius

Lieferumfang:
Spannzange 6 mm, Maulschlüssel SW15 / SW17.



Typ	4002395 DGL 34 (RG 7600)
230020	277,00

Technische Daten:	
Leistungsaufnahme	600 W
Leerlaufdrehzahl	3.000-7.000 min^{-1}
Max. Schleifkörper-Ø	45 mm
Spannzange	6 / 8 mm
Gewicht	1,50 kg
Bestell-Nr.	4933 391200

Electronic | Lieferung im Karton

Ausführung:
- leistungsstarker, robuster Geradschleifer
- **reduzierte Drehzahl (einstellbar) für höheres Drehmoment**
- robustes Metallgetriebegehäuse
- zum Schleifen und Fräsen
- 4 m Netzkabel => großer Arbeitsradius

Lieferumfang:
Spannzange 6 und 8 mm, Maulschlüssel SW 15 / SW 17.



Typ	4002395 DG 7 E (RG 7600)
231928	473,00

Schleifstift-Set

BOSCH Technik fürs Leben

Schaft 6mm | Lieferung im Karton

Ausführung:
- hohe Qualität von Schleifkorn, Bindemittel und Trägermaterial
- für sicheres und wirtschaftliches Schleifen sowie Entgraten mit Geradschleifern und Bohrmaschinen
- rund, halbrund, zylindrisch, scheibenförmig und kegelförmig
- Schaft-Ø 6 mm, Körnung 60

ZUBEHÖR Tipp



Typ	3165140 Edelkorund rosa, 5-teilig (RG 7103)
004565	13,99

Stichsäge

Technische Daten:	
Leistungsaufnahme	710 W
Leerlaufhubzahl	500-2.800 min^{-1}
Hub	26 mm
Schnittleistung in Holz / Stahl	120 / 10 mm
Gehrungsschnitte bis	45°
Gewicht	2,30 kg
Bestell-Nr.	4933 381680

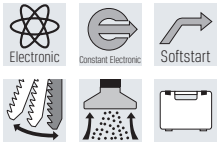

Ausführung:
- FIXTEC-Sägeblattschnellspannsystem
- **werkzeuglose Bodenplatten-Schnellverstellung**
- optimale Sicht auf die Schnittstelle
- Vibrationsdämpfung und Handgriff mit Softgrip-Auflage
- stabile Aluminiumguss-Bodenplatte für exaktes Arbeiten
- **mit Spanblaseinrichtung** (permanent)
- 4 m Netzkabel => großer Arbeitsradius

Lieferumfang:
Sägeblattset, Spanreißschutz, Gleitsohle, Absaugadapter, Handwerkerkoffer.



Typ	4002395 JS 120 X (RG 7600)
234677	236,00

Stichsäge

Technische Daten:	
Leistungsaufnahme	730 W
Leerlaufhubzahl	500-3.000 min^{-1}
Hub	26 mm
Schnittleistung in Holz / Stahl	135 / 10 mm
Gehrungsschnitte bis	45°
Gewicht	2,50 kg
Bestell-Nr.	4933 357990

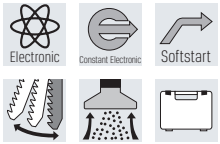

Ausführung:
- FIXTEC-Sägeblattschnellspannsytem
- **werkzeuglose Bodenplatten-Schnellverstellung**
- Handgriff mit Softgrip-Auflage
- stabile Aluminiumguss-Bodenplatte
- **mit regelbarer Spanblaseinrichtung**
- 4 m Netzkabel => großer Arbeitsradius

Lieferumfang:
Sägeblatt-Set, Spanreißschutz, Gleitsohle, Absaugadapter und Handwerkerkoffer.



Typ	4002395 FSPE 110 X (RG 7600)
229185	299,00

Stichsäge

Technische Daten:	
Leistungsaufnahme	750 W
Leerlaufhubzahl	800-3.000 min^{-1}
Hub	26 mm
Schnittleistung in Holz / Stahl	135 / 10 mm
Gehrungsschnitte bis	45°
Gewicht	2,50 kg
Bestell-Nr.	4933 381230

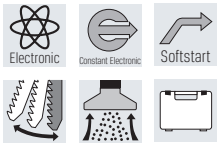

Ausführung:
- FIXTEC-Sägeblattschnellspannsystem
- **werkzeuglose Bodenplatten-Schnellverstellung**
- LED-Beleuchtung der Schnittstelle
- stabile Aluminiumguss-Bodenplatte
- mit regelbarer Spanblaseinrichtung
- 4 m Netzkabel => großer Arbeitsradius

Lieferumfang:
Sägeblattset, Spanreißschutz, Gleitsohle, Absaugadapter und Handwerkerkoffer.



Typ	4002395 JSPE 135 TX (RG 7600)
232529	308,00

Handkreissäge

Technische Daten:	
Leistungsaufnahme	1.600 W
Leerlaufdrehzahl	5.800 min^{-1}
Sägeblatt	184 × 30 mm
Max. Schnitttiefe 90° / 45° / 56°	61 / 49 / 35 mm
Gewicht	4,80 kg
Bestell-Nr.	4933 419225



Ausführung:
- leistungsstarke Handkreissäge mit 61 mm Schnitttiefe
- mit Spindelarretierung für einfachen und schnellen Sägeblattwechsel
- leicht bedienbare Verstellhebel für Tiefen- und Gehrungsschnitte bis 56°
- Magnesium-Druckguss Schutzhaube, Pendelhaube und Bodenplatte
- 4 m Netzkabel => großer Arbeitsradius

Lieferumfang:
24-Zahn HM-Sägeblatt und langer Parallelanschlag.



Typ	4002395 CS 60 (RG 7600)
238361	226,00

Bei allen genannten Preisen handelt es sich um unverbindliche Preisempfehlungen.

Handkreissäge

Technische Daten:	
Leistungsaufnahme	1.900 W
Leerlaufdrehzahl	6.300 min^{-1}
Sägeblatt	190 × 30 mm
Max. Schnitttiefe 0° / 90° / 45°	65 / 52 mm
Gewicht	5,50 kg
Bestell-Nr.	638051

Ausführung:
- leistungsstarke Handkreissäge mit 65 mm Schnitttiefe
- Gehrungsschnitte bis 45°
- Spindelarretierung für einfachen Sägeblattwechsel
- verstellbarer Handgriff mit Softgrip-Auflage
- robuste Aluminium-Grundplatte mit Parallelanschlag
- 4 m QUIK-LOK Kabel => großer Arbeitsradius

Lieferumfang:
4 m QUIK-LOK Kabel, 24-Zahn HM-Sägeblatt, Parallelanschlag, Handwerkerkoffer.



Typ	4002395 SCS 65 Q (RG 7600)
229529	369,00

Säbelsäge

Technische Daten:	
Leistungsaufnahme	1.100 W
Leerlaufhubzahl	0-3.000 min^{-1}
Hub	28 mm
Gewicht	3,20 kg
Bestell-Nr.	4933 416710

Electronic

Ausführung:
- leistungsstarke, robuste Säbelsäge
- FIXTEC-Sägeblattschnellwechselsystem
- **leichter, permanenter Pendelhub**
- robustes und langlebiges Kurbelgetriebe
- zum Getriebe hin abgedichtete Hubstange
- 4 m Netzkabel => großer Arbeitsradius

Lieferumfang:
1 Sägeblatt, Handwerkerkoffer.



Typ	4002395 SSD 1100 X (RG 7600)
237623	205,00

Technische Daten:	
Leistungsaufnahme	1.300 W
Leerlaufhubzahl	0-3.000 min^{-1}
Hub	32 mm
Gewicht	3,90 kg
Bestell-Nr.	4933 428520

Electronic

Ausführung:
- leistungsstarke, robuste Säbelsäge
- Anti-Vibrations-System
- **Hubzahl-Elektronik mit Pendelhub**
- **Rückschlagschutz-System**
- verstellbarer und werkzeuglos abnehmbarer Sägeanschlag
- Handgriff mit Softgrip-Auflage
- robustes Metallgetriebegehäuse
- 4 m Netzkabel => großer Arbeitsradius

Lieferumfang:
1 Sägeblatt, Adapter für 20 mm Sägeblätter und Handwerkerkoffer.



Typ	4002395 SSPE 1300 SX (RG 7600)
241545	380,00

Technische Daten:	
Leistungsaufnahme	1.300 W
Leerlaufhubzahl	0-3.000 min^{-1}
Hub	32 mm
Gewicht	4,20 kg
Bestell-Nr.	4933 440590

Electronic

Ausführung:
- leistungsstarke, robuste Säbelsäge
- Anti-Vibrations-System
- **Hubzahl-Elektronik mit Pendelhub**
- FIXTEC-Sägeblattschnellwechselsystem
- **Rückschlagschutz-System**
- verstellbarer und werkzeuglos abnehmbarer Sägeanschlag
- 360°-drehbarer Handgriff mit Softgrip-Auflage
- robustes Metallgetriebegehäuse
- 4 m Netzkabel => großer Arbeitsradius

DREHBARER HANDGRIFF

Lieferumfang:
2 Sägeblätter und Handwerkerkoffer.



Typ	4002395 SSPE 1300 RX (RG 7600)
001095	421,00

Technische Daten:	
Leistungsaufnahme	1.500 W
Leerlaufhubzahl	0-2.800 min^{-1}
Hub	32 mm
Gewicht	4,50 kg
Bestell-Nr.	4933 428900

Electronic

Ausführung:
- leistungsstarke, robuste Säbelsäge
- Anti-Vibrations-System
- **Hubzahl-Elektronik mit Pendelhub**
- patentiertes Taumelgetriebe für geringste Vibrationen und höchste Lebensdauer
- FIXTEC-Sägeblattschnellwechselsystem
- **Rückschlagschutz-System**
- verstellbarer und werkzeuglos abnehmbarer Sägeanschlag
- Handgriff mit Softgrip-Auflage
- robustes Metallgetriebegehäuse
- 4 m Netzkabel => großer Arbeitsradius

Lieferumfang:
1 Sägeblatt und Handwerkerkoffer.



Typ	4002395 SSPE 1500 X (RG 7600)
241699	421,00

Bei allen genannten Preisen handelt es sich um unverbindliche Preisempfehlungen.

Schwingschleifer

Technische Daten:	
Leistungsaufnahme	260 W
Leerlaufschwingzahl	28.000 min^{-1}
Schleiffläche	113 × 105 mm
Schwingkreisdurchmesser	1,6 mm
Schleifpapiergröße Klett / Klemme	115 × 107 / 115 × 140 mm
Gewicht	1,60 kg
Bestell-Nr.	4933 447015

Lieferung im Karton

Ausführung:
- leichter und handlicher Fäustlingsschwingschleifer
- für den Feinschliff und randnahes Schleifen
- **integrierte Staubabsaugung**
- Bodenplatte und Getriebegehäuse aus Aluminium
- für Schleifblätter mit und ohne Klettbelag
- Handgriff mit Softgrip-Auflage
- 4 m Netzkabel => großer Arbeitsradius

Lieferumfang:
Staubbeutel, Schleifpapier, Stanzplatte und Transporttasche.



Typ	4002395 SPS 140 (RG 7600)
005826	112,00

Exzenterschleifer

Technische Daten:	
Leistungsaufnahme	300 W
Leerlaufschwingzahl	14.000-24.000 min^{-1}
Scheibendurchmesser	125 mm
Schwingkreisdurchmesser	2,4 mm
Gewicht	1,70 kg
Bestell-Nr.	4933 433180

125 mm, Electronic, Lieferung im Karton

Ausführung:
- leichter und handlicher Fäustlingsexzenterschleifer
- elektronische Vorwahl der Drehzahl für material-gerechtes Arbeiten, empfehlenswert für hitzeempfindliche Materialien
- integrierte Staubabsaugung fängt 90 % aller Staubpartikel
- schneller und einfacher Schleifpapierwechsel durch Klettbefestigungssystem
- Softgrip-Auflage
- 4 m Netzkabel => großer Arbeitsradius

Lieferumfang:
Staubbeutel, 3 Schleifpapiere K60, K80 und K120, Absaugadapter und Transporttasche.



Typ	4002395 ROS 125 E (RG 7600)
244010	153,00

Exzenterschleifer

Technische Daten:	
Leistungsaufnahme	440 W
Leerlaufschwingzahl	4.000-10.000 min^{-1}
Scheibendurchmesser	150 mm
Schwingkreisdurchmesser	3,2 / 6,4 mm
Gewicht	2,80 kg
Bestell-Nr.	4933 431170

150 mm, Electronic, Lieferung im Karton

Ausführung:
- robuster, leistungsstarker Exzenterschleifer
- herausragende Schleifeigenschaften durch gleichzeitige Rotations- und Oszillationsbewegung der Schleifplatte
- **einstellbarer Schwingkreis 3,2 mm und 6,4 mm für Feinschliff oder Grobbearbeitung**
- elektronische Vorwahl der Drehzahl für materialgerechtes Arbeiten
- schneller Schleifpapierwechsel durch Klettbefestigungssystem
- integrierte Staubabsaugung
- 4 m Netzkabel => großer Arbeitsradius

Lieferumfang:
Staubbeutel, Zusatzhandgriff, Schleifpapier und Transporttasche.



Typ	4002395 ROS 150 E-2 (RG 7600)
243624	205,00

QUIK-LOK Kabel

Ausführung:
- schneller Wechsel beschädigter Kabel
- Kabel für alle Geräte mit QUIK-LOK Anschluss verwendbar



Typ	4002395 QUIK-LOK Kabel (RG 7602)	Bestell-Nr.	Länge m
351725	22,50	4932373502	4

Bei allen genannten Preisen handelt es sich um unverbindliche Preisempfehlungen.

Technische Daten:	
Stromversorgung	2× AAA Batterien
Laserklasse	2
Messbereich	0,15-30 m
Messgenauigkeit	± 2
Display Größe	25 × 25 mm
Abmessungen B × T × H	38 × 28 × 101 mm
Gewicht	0,10 kg
Bestell-Nr.	4933 459276

IP54 · Laser · Lieferung im Karton

Ausführung:
- praktische und intuitive Einhandbedienung
- metrische und imperiale Maßeinheiten
- **zwei einfach erreichbare Messknöpfe** – einer auf der Front und einer auf der Seite des Gehäuses
- großes, gut lesbares 3-Zeilen-LCD-Display mit Hintergrundbeleuchtung
- Display zeigt die letzten 3 Messwerte
- automatische Abschaltfunktion und Batteriewarnsignal bei niedrigem Ladestand

NEU



Funktionen:
- Längenmessung

Lieferumfang:
Gürtelclip und 2× AAA-Batterien.

Typ	4058546 LDM 30 (RG 7600)
002428	61,00

Technische Daten:	
Stromversorgung	2× AAA Batterien
Laserklasse	2
Messbereich	0,15-45 mm
Messgenauigkeit	± 1,5
Display Größe	31,5 × 40
Abmessungen B × T × H	48 × 24 × 105 mm
Schutzklasse	IP 54
Gewicht	87 g
Bestell-Nr.	4933 459277

IP54 · Laser · Lieferung im Karton

Ausführung:
- praktische und intuitive Einhandbedienung
- metrische und imperiale Maßeinheiten
- **zwei Messknöpfe** – einer auf der Front und einer auf der Seite des Gehäuses
- großes, gut lesbares 3-Zeilen-LCD-Display mit Hintergrundbeleuchtung
- Display zeigt die letzten 3 Messungen; die letzten 30 Kalkulationen werden gespeichert
- **ausklappbarer Anschlag mit automatischer Erkennung**
- automatische Abschaltfunktion und Batteriewarnsignal bei niedrigem Ladestand
- div. Sprachen einstellbar

NEU



Funktionen:
- Längenmessung
- Dauermessung (Tracking)
- Flächenberechnung
- Volumenberechnung
- indirekte Messung
- indirekte Höhenmessung (Pythagoras) und partielle Höhenmessung
- Additions- und Subtraktionsfunktion

Lieferumfang:
Gürtelclip, 2× AAA-Batterien und Transportasche.

Typ	4058546 LDM 45 (RG 7600)
002435	92,00

Technische Daten:	
Stromversorgung	2× AAA Batterien
Laserklasse	2
Messbereich	0,05-50 m
Messgenauigkeit	± 1,5
Display Größe	26 × 37 mm
Abmessungen B × T × H	40 × 32 × 119 mm
Schutzklasse	IP 54
Gewicht	0,10 kg
Bestell-Nr.	4933 447700

IP54 · Laser · Lieferung im Karton

Ausführung:
- praktische und intuitive Einhandbedienung
- metrische Maßeinheiten
- großes, gut lesbares 3-Zeilen-LCD-Display mit Hintergrundbeleuchtung
- ausklappbarer Anschlag
- 20 Speicherplätze
- automatische Abschaltfunktion und Batteriewarnsignal bei niedrigem Ladestand
- Bedienung sprachneutral

NEU



Funktionen:
- Längenmessung
- Dauermessung (Tracking)
- Flächenberechnung
- Volumenberechnung
- Min/Max-Messung
- indirekte Oberflächenvermessung
- indirekte Höhenmessung (Pythagoras) und partielle Höhenmessung
- Additions- und Subtraktionsfunktion

Lieferumfang:
Gürtelclip und 2× AAA-Batterien.

Typ	4002395 LDM 50 (RG 7600)
006540	133,00

Technische Daten:	
Stromversorgung	2× AAA Batterien
Laserklasse	2
Messbereich	0,15-100 m
Messgenauigkeit	± 1,5
Display	LCD
Display Größe	31,5 × 40 mm
Abmessungen B × T × H	45 × 31 × 113 mm
Schutzklasse	IP 54
Gewicht	0,14 kg
Bestell-Nr.	4933 459278

IP54 · Laser · Lieferung im Karton

Ausführung:
- praktische und intuitive Einhandbedienung
- metrische und imperiale Maßeinheiten
- **zwei einfach erreichbare Messknöpfe** – einer auf der Front und einer auf der Seite des Gehäuses
- der integrierte digitale Neigungssensor ermöglicht eine automatische Messung, sobald der Winkel 0° beträgt, und erhöht so die Genauigkeit
- noch einfachere indirekte Höhen- und Längenmessung dank dem integrierten Neigungssensor
- großes, gut lesbares 3-Zeilen-LCD-Display mit 50 mm Bildschirmdiagonale und Hintergrundbeleuchtung
- Display zeigt die letzten 3 Messungen; die letzten 30 Kalkulationen werden gespeichert
- ausklappbarer Anschlag für eng begrenzte und schwer erreichbare Stellen und Ecken mit automatischer Erkennung

NEU



Funktionen:
- Längenmessung
- Flächenberechnung
- Volumenberechnung
- indirekte Längenmessung
- indirekte Höhenmessung (Pythagoras)
- partielle Höhenmessung
- Additions- und Subtraktionsfunktion

Lieferumfang:
2× AAA Batterien.

Typ	4058546 LDM 100 (RG 7600)
002442	184,00

Bei allen genannten Preisen handelt es sich um unverbindliche Preisempfehlungen.

Akku-Linienlaser

Technische Daten:	
Akku Spannung / Kapazität	4 V / 3,0 Ah
Laserklasse	2
Arbeitsbereich mit / ohne Empfänger	50 / 30 m
Nivelliergenauigkeit	0,3 mm/m
Selbstnivellierbereich	4°
Farbe Laserlinie	grün
Projektion	1× vertikal, 1× horizontal
Schutzart	IP 54
Stativanschluss	1/4" Innengewinde
Laufzeit mit einer Batterieladung	⟩ 8 h
Gewicht	0,90 kg
Bestell-Nr.	4933 478098

Lieferumfang:
1 REDLITHIUM™-ION-Akku, USB-Kabel mit Netzstecker und Handwerkerkoffer.

Ausführung:
- der REDLITHIUM™ USB Akku-Kreuzlinienlaser bietet eine horizontale Nivellierung und vertikale Ausrichtung
- gebaut mit hochintensiven grünen Dioden für kompromisslose Sichtbarkeit
- **bis zu 4× sichtbarer gegenüber roten Lasern**
- hochintensive grüne Strahlen bieten eine Arbeitsreichweite von 30 m (50 m mit einem Detektor)
- der wiederaufladbare und herausnehmbare REDLITHIUM™ USB 3.0 Ah Akku bietet eine Laufzeit von über 8 Stunden
- integrierte Magnethalterung mit rückseitig montierten, starken Magneten, 1/4" Stativgewinde und Aufhängeloch
- **3-Modus-Pendelsystem**
  + **Manueller Modus:** für die Verwendung in jedem Winkel
  + **Selbstnivellierungsmodus:** der einen Zustand außerhalb des Niveaus mit einem Selbstnivellierungsbereich von 4° anzeigt
  + **Pendelverriegelungsmodus:** zum Schutz der Komponenten während des Transports

NEU



Typ	4058546 L4 CLL-301C (RG 7600)
340315	299,00

Technische Daten:	
Akku Spannung / Kapazität	4 V / 3,0 Ah
Laserklasse	2
Arbeitsbereich mit / ohne Empfänger	50 / 30 m
Nivelliergenauigkeit	0,3 mm/m
Selbstnivellierbereich	4°
Nivellierzeit	3 sec.
Farbe Laserlinie	grün
Projektion	1× horizontal, 1× vertikal, 2× Lot-Punkte
Stativanschluss	1/4" Innengewinde
Laufzeit mit einer Batterieladung	⟩ 8 h
Gewicht	0,90 kg
Bestell-Nr.	4933 478099

Lieferumfang:
1 REDLITHIUM™-ION-Akku, USB-Kabel mit Netzstecker und Handwerkerkoffer.

Ausführung:
- der REDLITHIUM™ USB Akku-Kreuzlinienlaser mit Lotpunkten bietet horizontale Nivellierung, vertikale Ausrichtung und Übertragung der Lotpunkte vom Boden zur Decke
- gebaut mit hochintensiven grünen Dioden für kompromisslose Sichtbarkeit
- **bis zu 4× sichtbarer gegenüber roten Lasern**
- hochintensive grüne Strahlen bieten eine Arbeitsreichweite von 30 m (50 m mit einem Detektor)
- der wiederaufladbare und herausnehmbare REDLITHIUM™ USB 3.0 Ah Akku bietet eine Laufzeit von über 8 Stunden
- integrierte Magnethalterung mit rückseitig montierten, starken Magneten, 1/4" Stativgewinde und Aufhängeloch
- **3-Modus-Pendelsystem**
  + **Manueller Modus:** für die Verwendung in jedem Winkel
  + **Selbstnivellierungsmodus:** der einen Zustand außerhalb es Niveaus mit einem Selbstnivellierungsbereich von 4° anzeigt
+ **Pendelverriegelungsmodus:** zum Schutz der Komponenten während des Transports

NEU



Typ	4058546 L4 CLLP-301C (RG 7600)
340322	349,00

Technische Daten:	
Akku Spannung / Kapazität	12V / 3,0 Ah
Laserklasse	2
Arbeitsbereich mit / ohne Empfänger	50 / 38 m
Nivelliergenauigkeit	0,3 mm/m
Selbstnivellierbereich	4°
Nivellierzeit	3 sec.
Farbe Laserlinie	grün
Projektion	1× horizontal, 1× vertikal, 2× Lotpunkte
Stativanschluss	1/4" + 5/8" Innengewinde
Laufzeit mit einer Batterieladung	15 h
Gewicht	1,20 kg
Bestell-Nr.	4933 478100

Lieferumfang:
1 REDLITHIUM™-ION-Akku, Schnellladegerät und Handwerkerkoffer.

Ausführung:
- der M12™-Kreuzlinienlaser mit Lotpunkten bietet horizontale Nivellierung, vertikale Ausrichtung und Übertragung der Lotpunkte vom Boden zur Decke
- gebaut mit hochintensiven grünen Dioden für kompromisslose Sichtbarkeit
- **bis zu 4× sichtbarer gegenüber roten Lasern**
- hochintensive grüne Strahlen bieten eine Arbeitsreichweite von 30 m (50 m mit einem Detektor)
- der wiederaufladbare und herausnehmbare M12™-Akku (3.0 Ah) bietet eine Laufzeit von über 15 Stunden
- integrierte Magnethalterung mit rückseitig montierten, starken Magneten, 1/4" + 5/8" Stativgewinde und Aufhängeloch
- **3-Modus-Pendelsystem**
  + **Manueller Modus:** für die Verwendung in jedem Winkel
  + **Selbstnivellierungsmodus:** der einen Zustand außerhalb des Niveaus mit einem Selbstnivellierungsbereich von 4° anzeigt
  + **Pendelverriegelungsmodus:** zum Schutz der Komponenten während des Transports

NEU



Typ	4058546 M12 CLLP-301C (RG 7600)
340339	429,00

Bei allen genannten Preisen handelt es sich um unverbindliche Preisempfehlungen.

Akku-Linienlaser

Technische Daten:	
Akku Spannung / Kapazität	12 V / 4,0 Ah
Laserklasse	2
Arbeitsbereich mit / ohne Empfänger	50 / 38 m
Nivelliergenauigkeit	0,3 mm/m
Selbstnivellierbereich	4°
Nivellierzeit	3 sec.
Farbe Laserlinie	grün
Projektion	2× vertikal, 1× horizontal
Stativanschluss	1/4" + 5/8" Innengewinde
Laufzeit mit einer Batterieladung	15 h
Gewicht	1,50 kg
Bestell-Nr.	4933 478102

Lieferumfang:
1 REDLITHIUM™-ION-Akku, Schnellladegerät und Handwerkerkoffer.

Ausführung:
- der M12™ 3× 360° Akku-Kreuzlinienlaser bietet eine All-in-One-Funktionalität mit einer horizontalen und zwei vertikale Linien
- gebaut mit hochintensiven grünen Dioden für kompromisslose Sichtbarkeit
- **bis zu 4× sichtbarer gegenüber roten Lasern**
- hochintensive grüne Strahlen bieten eine Arbeitsreichweite von 30 m (50 m mit einem Detektor)
- der wiederaufladbare und herausnehmbare M12™-Akku (4.0 Ah) bietet eine Laufzeit von über 15 Stunden
- integrierte Magnethalterung mit rückseitig montierten, starken Magneten, 1/4" + 5/8" Stativgewinde und Aufhängeloch
- **3-Modus-Pendelsystem**
  + **Manueller Modus:** für die Verwendung in jedem Winkel
  + **Selbstnivellierungsmodus:** der einen Zustand außerhalb des Niveaus mit einem Selbstnivellierungsbereich von 4° anzeigt
+ **Pendelverriegelungsmodus:** zum Schutz der Komponenten während des Transports

NEU

Laser | 1 AKKU

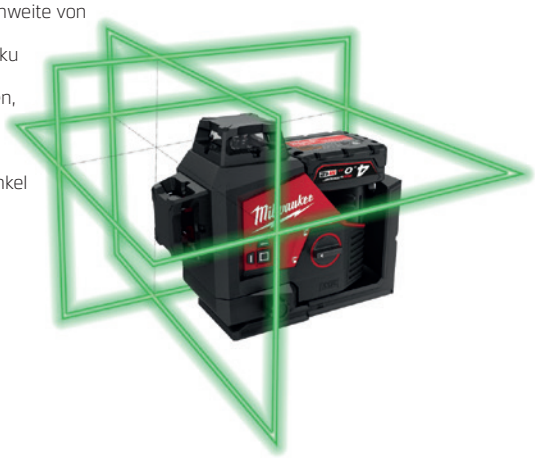

Typ	4058546 M12 3PL-401C (RG 7600)
340353	559,00

Laserhalterung 360°

Ausführung:
- die 360°-Laserhalterung ermöglicht einen schnellen Aufbau
- durch die Rotationseinstellung in mehreren Ebenen können alle MILWAUKEE®-Laser montiert werden
- mikrovertikale Anpassungen beschleunigen das Ausrichten der horizontalen Ebenen deutlich
- die beidseitig verstärkten Seltenerdmagnete bieten auch auf dünnem Stahl einen starken Halt
- integrierte Schrauben- und Nagellöcher machen das Einrichten überall einfach und effizient
- die Unterseite hat 1/4"- und 3/8"-Gewinde, die sich leicht an den marktgängigen Stativen befestigen lassen

NEU



Typ	4058546 LM360 (RG 7006)
340384	45,00

Laserstativ

Ausführung:
- das Laserstativ mit einem 1/4"-Montagegewinde ist ideal zum Einstellen der Höhe einer horizontalen Laserlinie
- höhenverstellbar von 72-180 cm
- in Verbindung mit der 360°-Laserhalterung (nicht im Lieferumfang enthalten) kann der Laser bodennah verwendet werden
- verstellbarer Schwenkkippkopf mit abnehmbarer Laserplatte
- hochwertiger Höhenverstellmechanismus für lange Lebensdauer

NEU



Typ	4058546 TRP180 (RG 7006)	Montagegewinde	Höhenverstellbereich mm
340391	69,00	1/4"	720 - 1800

Laserzieltafel

Ausführung:
- die hochsichtbare Laserzieltafel verfügt über einen breiten Magnetboden
- kontrastreiche reflektierende Oberfläche zur Verwendung mit grünen Lasern
- das X-förmige Design sorgt für einen schnelleren Ausrichtungsprozess

NEU

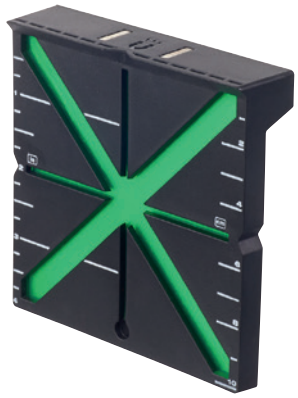

Typ	4058546 HI-VIST (RG 7006)
340414	15,00

Infrarot-Thermometer

Technische Daten:	
Stromversorgung	2× AA Batterien
Temperaturbereich	-30 bis +400 °C
Grundgenauigkeit	± 2 %
Wiederholgenauigkeit	± 0,08 %
Emissionsgradeinstellung	0,95
Gewicht	0,30 kg
Bestell-Nr.	4933 451906

Lieferung im Karton

Ausführung:
- robustes Design
- 10:1-Abstand zur Messfleckgröße: bei 10 m Abstand 1 m großer Messfleck
- Temperaturmessbereich von -30 °C bis + 400 °C
- LCD-Display für eine bessere Lesbarkeit
- anwenderfreundliche Bedienelemente mit einfacher Wahl der Bedienfunktion

Lieferumfang:
2× AA Batterien

NEU



Typ	4002395 2267-40 (RG 7600)
282159	112,00

Bei allen genannten Preisen handelt es sich um unverbindliche Preisempfehlungen.

Akku-Wasserwaage

Micro-USB | IP65 | 1 AKKU | Lieferung im Karton

Ausführung:
- PINPOINT™ Messtechnologie ermöglicht verschiedene Informationsebenen: numerisch, grafisch, farblich und akustisch für hohen Anwenderkomfort
- der PIN-Modus ermöglicht dem Anwender, einen Referenzwinkel innerhalb von 360° festzulegen zum Übernehmen und Übertragen eines Winkelmaßes
- Betrieben mit REDLITHIUM™ 4 V Akku, der mit Micro-USB-Kabel geladen werden kann
- bis zu 2× höhere Genauigkeit
- Quick-Setup-Menü zur schnellen Auswahl von Maßeinheit, Empfindlichkeit, Toleranz, Power und Sprache
- die Toleranz kann angepasst werden in fein, Standard und grob
- die Messgenauigkeit beträgt bei 0° und 90° 0,03° sowie bei 1° bis 89° 0,10°
- langlebige Metall-Aufhängemöglichkeit zur leichten Verstauung

Lieferumfang:
1 REDLITHIUM™-ION-Akku, Micro-USB-Kabel.

NEU



Typ	4058546 digital (RG 7600)	Länge mm
298777	209,00	600
298784	269,00	1200

Akku-Digital-Drehmomentschlüssel

Technische Daten:	
Akku Spannung / Kapazität	12 V / 2,0 Ah
Leerlaufdrehzahl	0-100 min^{-1}
Drehmomentbereich	16,9-203,4 Nm
Genauigkeit	CW ± 2 %, CCW ± 3 %
Werkzeugaufnahme	1/2" Außenvierkant
Gewicht	2,60 kg
Bestell-Nr.	4933 464969|4933 464970

12 V Li-Ion | Brushless Motor | 1/2" | ±2 % | Bluetooth® | 1 AKKU

Ausführung:
- der digitale Akku-Drehmomentschlüssel verschlankt den Befestigungsprozess um bis zu 50 % im Vergleich zu handgeführten Werkzeugen
- **Drehmomentbereich von 16,9 bis 203,4 Nm**
- mit einer Toleranzgenauigkeit von ± 2 % für hochpräzise Anwendungen
- schnelle Drehmoment-Reportings mittels ONE-KEY™ zur Erstellung von Berichten für Prüfer oder Eigentümer
- einstellbares Anziehdrehmoment, damit Überdrehen vermieden wird
- vier einstellbare Drehmomenteinheiten (ft-lb, in-lb, Nm, kg-cm) und 15 vordefinierte Drehmomenteinstellungen
- robuste Bauweise – hält den höchsten Ansprüchen auf der Baustelle stand
- **4-fache Signalgebung** (Akustik, LED-Licht, Displayanzeige und Vibration), dass das eingestellte Drehmomentziel nahezu erreicht, getroffen oder überschritten wurde
- sechs vorprogrammierte Sprachen – inklusive Deutsch, Englisch, Spanisch und Französisch

Lieferumfang:
Ohne Akku und Schnellladegerät, Handwerkerkoffer.

NEU







Typ	4058546 M12 ONEFTR12-0C (RG 7600)	4058546 M12 ONEFTR12-201C (RG 7600)	Ausführung
229146	699,00	–	ohne Akku und Ladegerät
229153	–	749,00	inkl. Akku und Ladegerät

Technische Daten:	
Akku Spannung	12 V
Leerlaufdrehzahl	0-100 min^{-1}
Drehmomentbereich	13,6-135,6 Nm
Genauigkeit	CW ± 2 %, CCW ´± 3 %
Werkzeugaufnahme	3/8" Außenvierkant
Gewicht	2,50 kg
Bestell-Nr.	4933 464966

12 V Li-Ion | Brushless Motor | 3/8" | ±2 % | Bluetooth® | 1 AKKU

Ausführung:
- der digitale Akku-Drehmomentschlüssel verschlankt den Befestigungsprozess um bis zu 50 % im Vergleich zu handgeführten Werkzeugen
- **Drehmomentbereich von 13,6 bis 135,6 Nm**
- mit einer Toleranzgenauigkeit von ± 2 % für hochpräzise Anwendungen
- schnelle Drehmoment-Reportings mittels ONE-KEY™ zur Erstellung von Berichten für Prüfer oder Eigentümer
- einstellbares Anziehdrehmoment, damit Überdrehen vermieden wird
- vier einstellbare Drehmomenteinheiten (ft-lb, in-lb, Nm, kg-cm) und 15 vordefinierte Drehmomenteinstellungen
- robuste Bauweise – hält den höchsten Ansprüchen auf der Baustelle stand
- **4-fache Signalgebung** (Akustik, LED-Licht, Displayanzeige und Vibration), dass das eingestellte Drehmomentziel nahezu erreicht, getroffen oder überschritten wurde
- sechs vorprogrammierte Sprachen – inklusive Deutsch, Englisch, Spanisch und Französisch

Lieferumfang:
Ohne Akku und Schnellladegerät, Handwerkerkoffer.

NEU







Typ	4058546 M12 ONEFTR38-0C (RG 7600)	4058546 M12 ONEFTR38-201C (RG 7600)	Ausführung
229115	699,00	–	ohne Akku und Ladegerät
229122	–	749,00	inkl. Akku und Ladegerät

Ausführung:
- Konstruktion mit stoßfesten Polymeren - ideal für den Baustelleneinsatz
- IP65 Schutzklasse schützt vor Staub, Wasser und Schmutz
- Metallstreben verstärken die Kofferecken
- Verschlüsse mit Metallschließen
- inklusive zusätzlicher Boxen zum übersichtlichen Verstauen von Kleinteilen
- Einbaumöglichkeit für den ONE KEY™ TICK™
- zusätzlicher Metalltragegriff im Kofferdeckel zum leichteren Transport (nur beim großen Koffer)

IP65



220242

NEU



220259

Typ	4058546 Koffer (RG 7600)	L × B × H mm
220259	71,10	560 × 410 × 170
220242	89,00	560 × 410 × 290

Ausführung:
- Konstruktion mit stoßfesten Polymeren - ideal für den Baustelleneinsatz
- **113 kg Nutzlast**
- Ziehgriff mit herausziehbarer Teleskopstange in Industriequalität
- große Schwerlasträder mit 228 mm Durchmesser
- IP65 Schutzklasse schützt vor Staub, Wasser und Schmutz
- Metallstreben verstärken die Kofferecken
- Verschlüsse mit Metallschließen
- inklusive Werkzeugtrage
- Einbaumöglichkeit für den ONE KEY™ TICK™

IP65

NEU



Typ	4058546 Trolley Koffer (RG 7600)	H × B × T mm
220235	163,80	560 × 480 × 410

Ausführung:
- Konstruktion mit stoßfesten Polymeren - ideal für den Baustelleneinsatz
- **113 kg Nutzlast**
- Ziehgriff mit herausziehbarer Teleskopstange in Industriequalität
- große Schwerlasträder mit 228 mm Durchmesser
- IP65 Schutzklasse schützt vor Staub, Wasser und Schmutz
- Metallstreben verstärken die Kofferecken
- Verschlüsse mit Metallschließen
- inklusive Werkzeugtrage
- Einbaumöglichkeit für den ONE KEY™ TICK™

IP65

NEU



Typ	4058546 Promo-Set, 3-teilig (RG 7600)
221898	279,00

Ausführung:
- zwei integrierte PACKOUT™ Befestigungen für zusätzliche Verstauungsoptionen
- integrierte Halterung für lange Werkzeuge, wie z. B. Wasserwaagen
- **180 kg Nutzlast**
- innen liegende Räder mit 250 mm Durchmesser; Transportkarre passt leicht durch Türöffnungen
- klappbare Bodenplatte für einfache, platzsparende Lagerung

NEU



Typ	4058546 Transportkarre (RG 7600)	H × B × T mm
325275	219,00	1200 × 510 × 290



Bei allen genannten Preisen handelt es sich um unverbindliche Preisempfehlungen.

Ausführung:
- Konstruktion mit stoßfesten Polymeren - ideal für den Baustelleneinsatz
- **10 herausnehmbare, stapelbare Boxen,** ideal zur Sortierung von Kleinteilen und Zubehör
- IP65 Schutzklasse schützt vor Staub, Wasser und Schmutz
- transparenter Deckel sichert alle Sortierboxen im geschlossenen Zustand

IP65

NEU



Typ	4058546 Organiser (RG 7600)	L × B × H mm
220273	44,90	500 × 380 × 120

Ausführung:
- Konstruktion mit stoßfesten Polymeren - ideal für den Baustelleneinsatz
- **5 herausnehmbare, stapelbare Boxen,** ideal zur Sortierung von Kleinteilen und Zubehör
- IP65 Schutzklasse schützt vor Staub, Wasser und Schmutz
- transparenter Deckel sichert alle Sortierboxen im geschlossenen Zustand

IP65

NEU



Typ	4058546 Compact-Organiser (RG 7600)	L × B × H mm
220280	25,60	250 × 380 × 120

Ausführung:
- Konstruktion aus stoßfesten Polymeren - ideal für den Baustelleneinsatz
- **beinhaltet 2 große und 8 kleine Sortierboxen**
- alle Sortierboxen beinhalten Einteiler
- transparenter Deckel sichert alle Sortierboxen im geschlossenen Zustand
- IP65 Schutzklasse schützt vor Staub, Wasser und Schmutz

IP65

NEU



Typ	4058546 Organiser Slim (RG 7600)	L × B × H mm
286927	39,90	500 × 380 × 65

Ausführung:
- Konstruktion aus stoßfesten Polymeren - ideal für den Baustelleneinsatz
- **beinhaltet 1 große und 4 kleine Sortierboxen**
- alle Sortierboxen beinhalten Einteiler
- transparenter Deckel sichert alle Sortierboxen im geschlossenen Zustand
- IP65 Schutzklasse schützt vor Staub, Wasser und Schmutz

IP65

NEU



Typ	4058546 Compact-Organiser Slim (RG 7600)	L × B × H mm
286934	22,90	250 × 380 × 65

Ausführung:
- Konstruktion aus stoßfesten Polymeren - ideal für den Baustelleneinsatz
- **beinhaltet 3 Schubladen mit Vollauszug, inklusive Trennwänden**
- Traglast pro Schublade 11 kg
- alle Sortierboxen beinhalten Einteiler
- **22 kg Nutzlast**

NEU







Typ	4058546 Schubladen-Box (RG 7600)	H × B × T mm
325268	189,00	360 × 560 × 410

Ausführung:
- vielseitige Einsatzmöglichkeiten: vertikal und horizontal
- **22 kg Nutzlast**
- sehr geräumig, auch für größere Werkzeuge wie z.B. die M18™ Säbelsäge oder M18™ Kreissäge
- weitere PACKOUT™ Produkte wie z.B. die Organiser können auf die Transportbox geklickt werden

NEU



Typ	4058546 Transportbox (RG 7600)	H × B × T mm
296230	49,90	250 × 450 × 390

Bei allen genannten Preisen handelt es sich um unverbindliche Preisempfehlungen.

Ausführung:
- Heavy Duty Box-Adapter für Packout™ System
- zur Verbindung eines Packout™ Koffers mit einer HD Box

NEU

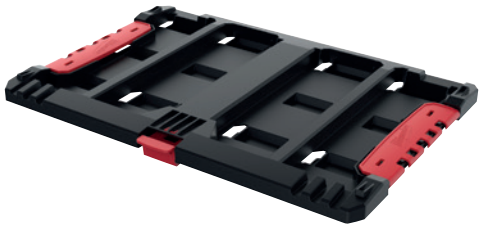

Typ	4058546 Adapterplatte (RG 7600)
220266	24,90

Ausführung:
- robuste Marinesperrholz-Platte mit glatter Oberfläche für leiche Montagearbeiten zum Schreiben, Skizzieren oder Arbeiten am Laptop
- befestigungsfertige Oberfläche zur schnellen und einfachen Montage auf weiteren Packout™-Materialien
- Nutzlast: 22 kg

NEU



Typ	4058546 Holz-Arbeitsplatte (RG 7600)	H × B × T mm
325244	59,90	60 × 650 × 380

Ausführung:
- vielzählige Montagemöglichkeiten
- wandelt PACKOUT™ in ein stationäres Lagersystem um
- 45 kg Nutzlast bei Montage auf dem Boden
- 22 kg Nutzlast bei Montage an der Wand
- Konstruktion aus stoßfesten Polymeren

NEU



Typ	4058546 Montageplatte (RG 7600)	L × B × H mm
295370	34,90	600 × 470 × 30

Ausführung:
- langlebige Rollen für leichtes Bewegen unter hoher Last auf der Baustelle
- inklusive Feststellbremse und 2 seitlichen Verriegelungen, um das Rollbrett anzuhalten und einfach PACKOUT™ Koffer und Taschen zu verbinden
- **113 kg Nutzlast**

NEU



Typ	4058546 Rollbrett (RG 7600)	L × B × H mm
286965	99,90	610 × 480 × 190

Technische Daten:	
Akku Spannung	18 V
Netzspannung	230 V
Frequenzbereich DAB / DAB+	174-240 MHz
Frequenzbereich AM	522-1620 kHz
Frequenzbereich FM	87,5-108 MHz
Gewicht	10,90 kg
Bestell-Nr.	4933 472112

18 V Li-Ion · 230 V · Bluetooth® · USB · IP57 · Lieferung im Karton

Ausführung:
- Premium 360° Surround Sound Lautsprecher mit einem 40-W-Verstärker, der satten und vollen Klang für große und Außenräume liefert
- DAB+ und AM / FM-Tuner mit digitalem Prozessor bieten höchste Empfangsgenauigkeit, Signalklarheit und zusätzliche Informationen wie Song, Interpreten und die genaue Zeit
- digitaler Bluetooth®-Empfänger: bietet eine Empfangsreichweite von 30 m
- kann mit M18™-Akkus oder im Netzbetrieb verwendet werden
- Schutzklasse IP 57 (im Akku-Betrieb)
- über einen USB-Anschluss können u.a. auch Smartphones geladen werden
- **mit Ladefunktion und integriertem Flaschenöffner**

Lieferumfang:
Ohne Akku und Schnellladegerät.

NEU



Typ	4058546 Akku-/Netz-Radio M18 PRCDAB+-0 (RG 7600)
325084	379,00

Technische Daten:	
Akku Spannung	18 V
Lichtstrom	1.000 / 1.500 / 3.000 Lumen
Laufzeit mit einer Akkuladung (5,0 Ah)	12 / 8 / 4 h
Gewicht	5,90 kg
Bestell-Nr.	4933 478120

18 V Li-Ion · 230 V · IP54 · USB · Lieferung im Karton

Ausführung:
- drei schwenkbare Lichtköpfe erzeugen auf der höchsten Stufe bis zu 3000 Lumen TRUEVIEW™ Leuchtstärke
- alle drei Schwenklichtköpfe zusammen bieten eine Laufzeit von bis zu 12 Stunden
- kann mit M18™-Akkus oder im Netzbetrieb verwendet werden
- Schutzklasse IP 54 (im Akku-Betrieb)
- über einen USB-Anschluss können u.a. auch Smartphones geladen werden
- **mit Ladefunktion**
- volle Systemkompatibilität mit dem PACKOUT™ Aufbewahrungssystem

Lieferumfang:
Ohne Akku und Schnellladegerät.

NEU



Typ	4058546 Akku-Leuchte M18 POALC-0 (RG 7600)
340537	249,00

Bei allen genannten Preisen handelt es sich um unverbindliche Preisempfehlungen.

Packout™- System

Technische Daten:	
Max. Luftmenge	1.416 l/min
Max. Unterdruck	117 mbar
Saugschlauch-∅	41 mm
Schlauchlänge	1,5 m
Behältervolumen	7 l
Länge × Breite × Höhe	430 × 300 × 280 mm
Gewicht	5,60 kg
Bestell-Nr.	4933 478187

Lieferumfang:
Ohne Akku und Schnellladegerät.

L | 18 V Li-Ion | Brushless Motor | 117 mbar | 7 l | Lieferung im Karton

NEU



Ausführung:
- der M18 FUEL™ PACKOUT™ Nass- / Trockensauger ist systemkompatibel mit dem modularen Aufbewahrungssystem MILWAUKEE® PACKOUT™
- bürstenloser POWERSTATE™-Motor für härteste Nass- und Trockenanwendungen
- die PACKOUT™ -Kompatibilität verleiht diesem akkubetriebenen Nass- / Trocken-sauger mehr Mobilität und spart Zeit beim Transport von Werkzeugen auf und von der Baustelle
- der hocheffiziente HEPA Filter fängt 99,97% aller Partikel bis zu einer Größe von 0,3 Mikrometer
- integrierte Lagermöglichkeit für das Zubehör und einen einfachen Transport

Typ	4058546 Akku-Nass-/Trockensauger M18 FPOVCL-0 (RG 7600)
341206	219,00

Akku-Kettensäge

Technische Daten:	
Akku Spannung	18 V
Akku Spannung / Kapazität	18 V / 12,0 Ah
Schwertlänge	40 cm
Kettengeschwindigkeit	12,4 m/s
Gewicht	6,40 kg
Bestell-Nr.	4933 464223|4933 464723

18 V Li-Ion | Brushless Motor | Constant Electronic | 1 AKKU | Lieferung im Karton

Ausführung:
- mit der Kraft einer Benzin-Kettensäge für nahezu alle typischen Anwendungen
- durch die Fuel™-Technologie kann die Geschwindigkeit der Säge bei anspruchsvollsten Anwendungen aufrechterhalten werden und das Gerät kommt nicht ins Stocken
- **REDLITHIUM™-HIGH OUTPUT™-12.0-Ah-Akkus** bieten eine starke Leistung, hohe Lebensdauer und lange Akku-Laufzeit
- bis zu 150 Schnitte in 10×10 cm Weichholz mit einer Akku-Ladung (12,0 Ah)
- extrem robustes Metallgetriebe
- feinfühlige Geschwindigkeitsregler erlauben dem Nutzer die volle Kontrolle über die Leistungsabgabe
- metallischer Krallenanschlag für eine verbesserte Hebelwirkung beim Schneideprozess
- einfache Kettenschmierung: Behälter mit Füllstandskontrolle



M18 FCHS-0

NEU



M18 FCHS-121B

Typ	4058546 M18 FCHS-0 (RG 7600)	4058546 M18 FCHS-121B (RG 7600)	Ausführung
221683	–	669,00	inkl. 1 REDLITHIUM™-HIGH OUTPUT™-Akku, Schnellladegerät, 80 ml Öl, Sägekette und Schwertschutz.
226688	411,00	–	ohne Akku und Schnellladegerät. Mit 80 ml Öl, Sägekette und Schwertschutz.

Typ	4058546 Sägekette für M 18 FCHS (RG 7602)	Länge mm
228187	31,50	406,4



Technische Daten:	
Akku Spannung	18 V
Akku Spannung / Kapazität	18 V / 12,0 Ah
Schwertlänge	30 cm
Kettengeschwindigkeit	12,4 m/s
Gewicht	6,40 kg
Bestell-Nr.	4933 471441|4933 471442

18 V Li-Ion | Brushless Motor | Constant Electronic | 1 AKKU | Lieferung im Karton

Ausführung:
- mit der Kraft einer Benzin-Kettensäge für nahezu alle typischen Anwendungen
- durch die Fuel™-Technologie kann die Geschwindigkeit der Säge bei anspruchsvollsten Anwendungen aufrechterhalten werden und das Gerät kommt nicht ins Stocken
- **REDLITHIUM™-HIGH OUTPUT™-12.0-Ah-Akkus** bieten eine starke Leistung, hohe Lebensdauer und lange Akku-Laufzeit in Hochleistungs-Anwendungen
- bis zu 150 Schnitte in 10×10 cm Weichholz mit einer Akku-Ladung (12,0 Ah)
- 30-cm-Schwert erlaubt das Arbeiten auch in beengten Räumen
- feinfühlige Geschwindigkeitsregler erlauben dem Nutzer die volle Kontrolle über die Leistungsabgabe
- metallischer Krallenanschlag für eine verbesserte Hebelwirkung beim Schneideprozess
- einfache Kettenschmierung: Behälter mit Füllstandskontrolle



M18 FCHSC-0

NEU



M18 FCHSC-121

Typ	4058546 M18 FCHSC-0 (RG 7600)	4058546 M18 FCHSC-121 (RG 7600)	Ausführung
290696	399,00	–	Ohne Akku und Schnellladegerät. Mit 80 ml Öl, Sägekette und Schwertschutz.
290702	–	649,00	Inkl. 1 REDLITHIUM™-HIGH OUTPUT™-Akku, Schnellladegerät, 80 ml Öl, Sägekette und Schwertschutz.

Typ	4058546 Sägekette für M18 FCHSC (RG 7602)	Länge mm
290139	24,90	304,8



Akku-Kettensäge

Technische Daten:	
Akku Spannung	12 V
Akku Spannung / Kapazität	12 V / 6,0 Ah
Schwertlänge	15 cm
Nutzbare Schwertlänge	14 cm
Kettengeschwindigkeit	5 m/s
Gewicht	2,30 kg
Bestell-Nr.	4933 472211|4933 472212

12 V Li-Ion · Brushless Motor · 2 AKKUS

NEU



M12 S-0



M12 S-602X

Ausführung:
- Akku-Astsäge bietet hervorragende Kontrolle, kann bis zu 75 mm Hartholz schneiden und liefert bis zu 120 Schnitte pro M12B4 Akkuladung (4,0 Ah)
- entwickelt, um die Anforderungen der Anwender an Ergonomie, Leistung und Lebensdauer zu erfüllen
- mit einem Gewicht von 2,3 kg und einem kompakten Design bietet die Akku-Astsäge eine bessere Kontrolle und Manövrierfähigkeit bei schwer zugänglichen Arbeiten
- der leicht zugängliche Kettenspanner ermöglicht eine schnelle Anpassung der Kettenspannung
- der durchsichtige Ölbehälter ermöglicht eine einfache Füllstandskontrolle
- feinfühlige Geschwindigkeitsregler erlauben dem Nutzer die volle Kontrolle über die Leistungsabgabe
- metallischer Krallenanschlag für eine verbesserte Hebelwirkung

Typ	4058546 M12 S-0 (RG 7600)	4058546 M12 S-602X (RG 7600)	Lieferumfang
326074	259,00	–	Ohne Akku und Schnellladegerät. Mit 1× Oregon Sägekette, Schwertschutz und Kombischraubenschlüssel, Lieferung im Karton.
326081	–	399,00	Inkl. 2 REDLITHIUM™-ION-Akkus, Schnellladegerät, 1× Oregon Sägekette, Schwertschutz und Kombischraubenschlüssel, im Handwerkerkoffer.



Typ	4058546 Sägekette für M12 S (RG 7602)	Länge mm
346188	20,90	152

Akku-Gebläse

Technische Daten:	
Akku Spannung	18 V
Luftgeschwindigkeit 1./2. Stufe	133 / 193 km/h
Luftvolumen 1./2. Stufe	8,75 / 12,74 m³/min
Lüftergeschwindigkeit	14.000 min⁻¹
Gewicht	4,40 kg
Bestell-Nr.	4933 459825

18 V Li-Ion · Brushless Motor · Lieferung im Karton

Ausführung:
- bürstenloser Motor für härteste Anwendungen
- REDLINK PLUS™-Elektronik bietet einen fortschrittlichen, digitalen Überlastschutz für Maschine und Akku und hält die Leistung unter Last konstant
- kompakte, ergonomische Bauform
- **bis zu 12,74 m³/min Luftvolumenstrom bei 193 km/h**
- stufenlose Drehzahlsteuerung
- arretierbarer Schalter

Lieferumfang:
Ohne Akku und Schnellladegerät.

NEU



Typ	4058546 M18 FBL-0 (RG 7600)
029975	164,00

Akku-Rasentrimmer

Technische Daten:	
Akku Spannung	18 V
Leerlaufdrehzahl 1./2. Gang	0-4.600 / 0-6.200 min⁻¹
Fadenstärke	2,4 mm
Schnittbreite	400 mm
Gewicht	5,60 kg
Bestell-Nr.	4933 472218

18 V Li-Ion · Brushless Motor · Lieferung im Karton

Ausführung:
- der Rasentrimmer erreicht seine volle Leistung in unter einer Sekunde und kann somit dichtes Gewächs entfernen
- **zwei Gänge mit variablem Geschwindigkeits-schalter** erlauben die Wahl zwischen höchster Leistung oder maximaler Laufzeit
- einstellbare Schnittbreite von 35-40 cm
- bis zu einer Stunde Laufzeit mit einer M18™HIGH OUTPUT™ 8.0 Ah Akkuladung
- einfaches Wechseln des Fadenkopfs und anpass-barer Zweithandgriff für maximalen Komfort bei und neben der Anwendung
- bürstenloser Motor für maximale Effizienz bei langer Laufzeit
- REDLINK™ Überlastungsschutz in Gerät und Akku für maximale Lebensdauer

Lieferumfang:
Ohne Akku und Schnellladegerät.



NEU

Typ	4058546 M18 BLLT-0 (RG 7600)
326142	229,00

Bei allen genannten Preisen handelt es sich um unverbindliche Preisempfehlungen.

Akku-Heckenschere

Technische Daten:	
Akku Spannung	18 V
Leerlaufdrehzahl	3.400 min^{-1}
Schnittlänge	610 mm
Messerabstand	20 mm
Max. Aststärke	20 mm
Gewicht	5,00 kg
Bestell-Nr.	4933 459346

Ausführung:
- bürstenloser Motor für eine längere Lebensdauer und mehr Leistung
- REDLINK PLUS™-Elektronik bietet einen fortschrittlichen, digitalen Überlastschutz für Maschine und Akku und hält die Leistung unter Last konstant
- **für bis zu 20 mm dicke Zweige und Äste**
- 600-mm-Messer für einen schnellen Arbeitsfortschritt
- bis zu 2 Stunden Laufzeit mit einem M18™-9,0-Ah-Akku
- bis zu 30 % schneller im Vergleich zu herkömmlichen Heckenscheren

18 V Li-Ion | Brushless Motor | Lieferung im Karton

Lieferumfang:
Ohne Akku und Schnellladegerät.

NEU



Typ	4058546 M18 CHT-0 (RG 7600)
010072	256,00

Outdoor-Basiseinheit

Technische Daten:	
Akku Spannung	18 V
Leerlaufdrehzahl 1./2. Gang	0-6.860 / 0-8.680 min^{-1}
Gewicht	3,00 kg
Bestell-Nr.	4933 464954

18 V Li-Ion | Brushless Motor | Lieferung im Karton

Ausführung:
- bürstenloser -Motor steigert die Effizienz, ist langlebiger und liefert maximale Kraft
- intelligentes REDLINK PLUS™-System liefert einen verbesserten digitalen Überlastungsschutz für Werkzeug und Akku und verbessert auf einzigartige Weise die Werkzeugleistung unter Last
- **zwei Geschwindigkeitsstufen**
- Befestigen Sie Ihre MILWAUKEE®-Aufsätze mit dem QUIK-LOK™ Aufsatzsystem
- durch die variablen Aufsätze können viele Anwendungen mit einem Gerät bearbeitet werden

Lieferumfang:
Ohne Akku und Schnellladegerät.



NEU



Typ	4058546 M18 FOPH-0 (RG 7600)
228996	195,00

Aufsätze für Outdoor-Basiseinheit

Technische Daten:	
Leerlaufdrehzahl 1./2. Gang	0-4.900 / 0-6.200 min^{-1}
Fadenstärke	2,0 / 2,4 mm
Gewicht	1,70 kg
Bestell-Nr.	4932 464955

Lieferung im Karton

NEU

Ausführung:
- hat die Leistungsfähigkeit dichte Büsche zu schneiden
- 38,6 cm Schnittbreite
- einfacher Lasttrimmkopf mit Höckervorschub fasst eine 7,6 m Ø 2,0 mm oder eine 6,1 m Ø 2,4 mm Fadenspule
- entwickelt um die Bedürfnisse der professionellen Garten- und Landschaftspflege zu decken



Typ	4058546 Rasentrimmer M18 FOPH-LTA (RG 7600)
229009	112,00

Technische Daten:	
Leerlaufdrehzahl 1./2. Gang	0-3.700 / 0-4.600 min^{-1}
Kettengeschwindigkeit	8,6 m/s
Nutzbare Schwertlänge	23 cm
Schwertlänge	25,4 cm
Gewicht	1,90 kg
Bestell-Nr.	4932 464957

Lieferung im Karton

NEU

Ausführung:
- perfekt zum Überkopfschneiden von Ästen
- 25,4 cm Schwert mit automatischer Kettenschmierung
- seitlicher Zugang zum Kettenspanner für einfache Einstellung der Kette
- Abziehhaken, ideal zum hebeln und für das herunterziehen bereits abgeschnittener Äste
- bis zu 150 Schnitte mit einem M18™ 8.0 Ah Akku
- Gesamtlänge: 1.245 mm
- nutzbar mit einem 91 cm Verlängerungsaufsatz für maximale Reichweite

Lieferumfang:
Schwertschutz



Typ	4058546 Hochentaster M18 FOPH-CSA (RG 7600)
229023	164,00

Bei allen genannten Preisen handelt es sich um unverbindliche Preisempfehlungen.

Aufsätze für Outdoor-Basiseinheit

Technische Daten:	
Leerlaufhubzahl 1./2. Gang	0 - 2.800 / 0 - 3.500 min-1
Schnittlänge	508 mm
Max. Schnittkapazität	25 mm
Messerabstand	25 mm
Gewicht	2,60 kg
Bestell-Nr.	4932 464959

Lieferung im Karton

NEU

Ausführung:
- zum Schneiden von Ästen bis 25 mm
- 508 mm Schnittlänge für erhöhte Reichweite
- der Gelenkkopf bietet 12 Positionen von 0° bis 270°
- die Schwertspitze ist geschützt, um sie vor hartem Kontakt mit Gegenständen, wie z.B. Zäunen oder Mauern zu bewahren
- der Klingenschutz umschließt die Klinge vollkommen für sichere Lagerung und Transport
- Gesamtlänge 1.524 mm
- geeignet zur Nutzung mit dem 91 cm Verlängerungsaufsatz für maximale Reichweite



Typ	4058546 Heckenschere M18 FOPH-HTA (RG 7600)
229047	164,00

Technische Daten:	
Leerlaufdrehzahl 1./2. Gang	0-3.000 / 0-3.900 min-1
Max. Schnittkapazität	50 mm
Gewicht	2,40 kg
Bestell-Nr.	4932 464958

Lieferung im Karton

Ausführung:
- entwickelt um die Bedürfnisse der professionellen Garten- und Landschaftspflege zu decken
- die einstellbare Höhe und das Führungsrad sorgen für beste Werkzeugleistung und -kontrolle
- die 20,3 cm Klinge biete eine lange Lebensdauer und höchste Zuverlässigkeit

NEU



Typ	4058546 Kantenschneider M18 FOPH-EA (RG 7600)
229030	123,00

Technische Daten:	
Gewicht	0,90 kg
Bestell-Nr.	4932 464960

Lieferung im Karton

Ausführung:
- einfaches Hinzufügen von zusätzlichen 91 cm Reichweite
- passend zu Milwaukee® Outdoor Hochentaster oder dem Heckenschneideraufsatz

NEU



Typ	4058546 Verlängerung M18 FOPH-EXA (RG 7600)
229054	61,00

Outdoor-Basiseinheit mit Rasentrimmer-Aufsatz

Technische Daten:	
Akku Spannung	18 V
Leerlaufdrehzahl 1./2. Gang	0-4.900 / 0-6.200 min-1
Fadenstärke	2,0 / 2,4 mm
Gewicht	4,70 kg
Bestell-Nr.	4933 464956

18 V Li-Ion | Brushless Motor | Lieferung im Karton

Ausführung:
- der bürstenlose POWERSTATE™-Motor sorgt für eine längere Lebensdauer und mehr Leistung
- 38,6 cm Schnittbreite
- einfacher Lasttrimmkopf mit Höckervorschub fasst eine 7,6 m Ø 2,0 mm oder eine 6,1 m Ø 2,4 mm Fadenspule
- entwickelt um die Bedürfnisse der professionellen Garten- und Landschaftspflege zu decken
- volle Leistung in weniger als einer Sekunde
- hat die Leistungsfähigkeit dichte Büsche zu schneiden
- bis zu eine Stunde Laufzeit mit einem M18™-9.0-Ah-Akku
- **zwei Geschwindigkeitsstufen**
- kompatibel mit allen MILWAUKEE®-Outdoor-System-Aufsätzen
- der verstellbare Zusatzhandgriff, Tragegurt und Tragering sorgen für maximale Kontrolle und Komfort

Lieferumfang:
Ohne Akku und Schnellladegerät.

NEU



Typ	4058546 M18 FOPHLTKIT-0 (RG 7600)
229016	287,00

Akku-Rucksack-Sprühgerät

Technische Daten:	
Akku Spannung	18 V
Max. Betriebsdruck	8,27 bar
Gewicht	5,00 kg
Bestell-Nr.	4933 464961

18 V Li-Ion | Lieferung: im Karton

Ausführung:
- der M18™ SWITCH TANK™ ist ein15-Liter-Rucksacksprühgerät mit austauschbaren Tanks und elektronischen Pumpen
- durch das Wechselsystem sind Pumpe, Schlauch und Sprühstab von der Basiseinheit entkoppelt
- die spezifischen, wechselbaren Tanks verhindern chemische Verunreinigungen und senken somit die Betriebskosten
- anwendungsbezogener Druck je nach Bedarf einstellbar
- bis zu 2 Stunden Laufzeit (bis zu 12 Kanister) mit einem 4,0-Ah-Akkupack

Lieferumfang:
Ohne Akku und Schnellladegerät.

NEU



Typ	4058546 M18 BPFPH-0 (RG 7600)
229061	205,00

Technische Daten:	
Akku Spannung / Kapazität	18 V / 4,0 Ah
Max. Betriebsdruck	8,27 bar
Gewicht	5,00 kg
Bestell-Nr.	4933464962

18 V Li-Ion | 1 AKKU | Lieferung: im Karton

Ausführung:
- der M18™ SWITCH TANK™ ist ein 15-Liter-Rucksacksprühgerät mit austauschbaren Tanks und elektronischen Pumpen
- durch das Wechselsystem sind Pumpe, Schlauch und Sprühstab von der Basiseinheit entkoppelt
- die spezifischen, wechselbaren Tanks verhindern chemische Verunreinigungen und senken somit die Betriebskosten
- anwendungsbezogener Druck je nach Bedarf einstellbar
- bis zu 2 Stunden Laufzeit (bis zu 12 Kanister) mit einem 4,0-Ah-Akkupack

Lieferumfang:
Mit 1 REDLITHIUM™-ION-Akku und Schnellladegerät.

NEU



Typ	4058546 M18 BPFPH-401 (RG 7600)
229078	309,00

Technische Daten:	
Behältervolumen	15 l
Bestell-Nr.	4933 464964

Lieferung: im Karton

Ausführung:
- Chemietank für beispielsweise Düngemittel, Pestizide, Pflanzenschutzmittel, Fungizide, Enteisungsmittel und weitere
- halbtransparenter Tank mit Messskala zur einfachen Füllstandskontrolle
- Deckel-Tragegriff mit großer Öffnung für einfachen Transport und bequemes Einfüllen von Flüssigkeiten in den Behälter
- Sprühstab mit gummiertem Griff und Arretierfunktion für ermüdungsfreies Arbeiten auch bei lang andauernden Arbeiten

NEU



Typ	4058546 Chemie-Einheit M18 BPFP-CST (RG 7600)
229092	153,00

Technische Daten:	
Behältervolumen	15 l
Bestell-Nr.	4933 464965

Lieferung: im Karton

Ausführung:
- effiziente Wasserversorgung bei nassen Schneid- und Bohranwendungen in Beton sowie zum Reinigen von Ausrüstungen oder verdreckten Arbeitsbereichen
- halbtransparenter Tank mit Messskala zur einfachen Füllstandskontrolle
- Deckel-Tragegriff mit großer Öffnung für einfachen Transport und bequemes Einfüllen von Wasser in den Behälter
- austauschbarer Schlauch mit Standard-Gartenschnellkupplung und Spritzdüse, schnell tauschbar gegen Ausrüstung für Nass-Schneid- und Bohranwendungen

NEU



Typ	4058546 Wassertank M18 BPFP-WST (RG 7600)
229108	153,00

Technische Daten:	
Behältervolumen	15 l
Bestell-Nr.	4933 471371

Lieferung: im Karton

Ausführung:
- entwickelt für die Anforderungen bei Betonarbeiten liefert der Tank sofortigen, konstanten und individuell einstellbaren Druck von bis zu 8,27 bar und eine Reichweite von bis zu 7,6 m
- halbtransparenter Tank mit Messskala zur einfachen Füllstandskontrolle
- mit dem 5-Stufen-Druckeinstellknopf kann der Druck zwischen 1,37 und 8,27 Bar eingestellt werden, um größere Flächen schnellstmöglich zu bearbeiten
- Deckel-Tragegriff mit großer Öffnung für einfachen Transport und bequemes Einfüllen von Flüssigkeiten in den Behälter

NEU



Typ	4058546 Beton-Einheit M18 BPFP-CCST (RG 7600)
289997	184,00

Bei allen genannten Preisen handelt es sich um unverbindliche Preisempfehlungen.

NEU



Akku-Bohrschrauber 12 V
GSR 12V-35 HX
Seite 57



Akku-Bohrschrauber 18 V
GSR 18V-55
Seite 63



Akku-Bohrhammer 18 V
GBH 18V-21
Seite 64



Akku-Winkelschleifer 18 V
GWS 18V-7
Seite 64



Schnellladegerät
GAL 18V6 - 80
Seite 65



Akku-Starter-Set
ProCORE 18 V
Seite 65



Winkelschleifer
GWS 17-125 Inox
Seite 67



Winkelschleifer
GWS 24-230 LVI
Seite 68



Schlagbohrmaschine
GSB 20-2
Seite 70



Multifunktionswerkzeug
GOP 55-36
Seite 74



Exzenterschleifer
GEX 34-125
Seite 79



Exzenterschleifer
GEX 34-150
Seite 79



Exzenterschleifer
GEX 40-150
Seite 79



Laser-Entfernungsmesser
GLM 50-27 C
Seite 81



Linienlaser
GLL 2-15 G
Seite 82

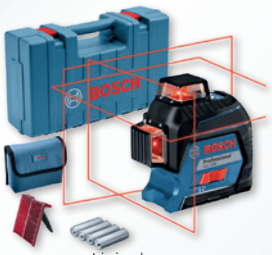

Linienlaser
GLL 3-80
Seite 83



Akku-Baustellenradio
GPB 18V-2 SC
Seite 61



BOHREN / SCHRAUBEN

Akku-Bohrhämmer 61, 64
Akku-Bohrschrauber 55, 56, 57, 60, 62, 63
Akku-Schlagbohrschrauber 55, 63
Akku-Schlagschrauber 55, 60, 63
Akku-Trockenbauschrauber 60
Akku-Winkelbohrmaschinen 55
Bohrhämmer 70, 71, 72
Bohrmaschinen 69
Schlagbohrmaschinen 70
Stemmhämmer 72
Winkelbohrmaschinen 69



SÄGEN / SCHLEIFEN / SCHNEIDEN

Akku-Geradschleifer 60
Akku-Handkreissägen 55, 58, 61, 64
Akku-Hobel 60
Akku-Multifunktionswerkzeuge 55, 60
Akku-Rotationswerkzeuge 55, 57
Akku-Säbelsägen 55, 58, 61
Akku-Schwingschleifer 60
Akku-Stichsägen 55, 61, 64
Akku-Universalscheren 55
Akku-Winkelschleifer 55, 58, 59, 61, 64
Bandschleifer 80
Exzenterschleifer 79
Geradschleifer 73
Handkreissägen 76, 77
Hobel 76
Kapp-und Gehrungssägen 78
Multifunktionswerkzeuge 73, 74
Paneelsägen 78
Säbelsägen 77
Schwingschleifer 79
Stichsägen 75
Winkelschleifer 66, 67, 68



MESSEN

Laser-Entfernungsmesser 81, 82
Linienlaser 82, 83
Ortungsgeräte 83, 84



SONSTIGES

Akku-Baustellenradios 61
Akku-Lampen 56, 61, 62
Akku-LED-Baustrahler 62
Akku-Staubsauger 61
Akkus und Ladegeräte 65
Heißluftgebläse 80





CLICK &GO

Sologeräte 12 Volt in der passenden L-BOXX.

(RG 7101)

L-BOXX

135,-



Akku-Bohrschrauber
GSR 12 V-15 FC FlexiClick
EAN: 3165140847704

NEU

135,-



Akku-Bohrschrauber
GSR 12 V-35
EAN: 3165140953702

219,-



Akku-Bohrschrauber
GSR 12 V-35 FC
EAN: 3165140936941



135,-

Akku-Stichsäge
GST 12 V-70
EAN: 3165140770521

135,-



Akku-Säbelsäge
GSA 12 V-14
EAN: 3165140773232

100,-



Akku-Schlagbohrschrauber
GSB 12 V-15
EAN: 3165140773287

100,-



Akku-Bohrschrauber
GSR 12 V-15
EAN: 3165140773263

135,-



Akku-Winkelbohrmaschine
GWB 12 V-10
EAN: 3165140773256

135,-



Akku-Schlagschrauber
GDR 12 V-105
EAN: 3165140773201

135,-



Akku-Multifunktionswerkzeug
GOP 12 V-28
EAN: 3165140842488

135,-



Akku-Multirotationswerkzeug
GRO 12 V-35
EAN: 3165140771573



135,-

Akku-Universalschere
GUS 12 V-300
EAN: 3165140773218

135,-



Akku-Winkelschleifer
GWS 12 V-76
EAN: 3165140843591

135,-



Akku-Kreissäge
GKS 12 V-26
EAN: 3165140772853

Akku-Lampe

BOSCH
Technik fürs Leben

Technische Daten:	
Akku Spannung	12 V
Lichtstrom	300 Lumen
Laufzeit mit einer Akkuladung	180 Min./Ah
Länge × Breite × Höhe	116 × 78 × 163 mm
Gewicht	0,15 kg
Bestell-Nr.	0 601 4A1 000

12 V Li-Ion | Lieferung im Karton

Ausführung:
- mit Aufhängevorrichtung und 4 Standpositionen
- mit 6 leuchtstarken LEDs
- Beleuchtung für ca. 9 Stunden mit einem (12 V / 3,0 Ah) Akku

Lieferumfang:
Ohne Akku und Schnellladegerät.



Typ	3165140 GLI 12V-300 (RG 7101)
876179	49,00

Technische Daten:	
Akku Spannung / Kapazität	12 V
Lichtstrom	330 Lumen
Laufzeit mit einer Batterieladung	180 Min./Ah
Länge × Breite × Höhe	139 × 50 × 68 mm
Gewicht	0,30 kg
Bestell-Nr.	0 601 4A0 000

12 V Li-Ion | Lieferung im Karton

Ausführung:
- extrem hell durch 10 LEDs mit zwei Helligkeitsstufen
- flexibles und schnelles Aufstellen am Arbeitsplatz
- mit starkem Magnet, Karabiner und Haken
- einstellbarer Beleuchtungswinkel bis 200°
- robust und effizient

Lieferumfang:
Ohne Akku und Schnellladegerät.



Typ	3165140 GLI 12V-330 (RG 7101)
741750	69,00

Akku-Bohrschrauber

BOSCH
Technik fürs Leben

Technische Daten:	
Akku Spannung / Kapazität	12 V / 2,0 Ah
Leerlaufdrehzahl 1./2. Gang	0-400 / 0-1.300 min^{-1}
Max. Drehmoment weich/hart	15 / 30 Nm
Bohr-Ø in Holz / Stahl / Stein	19 / 10 / - mm
Gewicht	0,80 kg
Bestell-Nr.	0 601 9F6 000

12 V Li-Ion | Schnellstopp | 2 AKKUS | L-BOXX

Ausführung:
- kompakter Schrauber für Arbeiten an schwer zugänglichen Stellen
- **flexibles Arbeiten dank 4 verschiedener Wechselaufsätze**
- praktische LED-Ladestandsanzeige
- integriertes LED-Licht zur Beleuchtung des Arbeitsbereiches

Lieferumfang:
2 Li-Ion Akkus, Schnellladegerät, 4 Wechselaufsätze (Schnellspannbohrfutter, Exzenter-Aufsatz, Winkelaufsatz, Hex-Bithalter) und L-BOXX.



Typ	3165140 GSR 12 V-15 FC FlexiClick (RG 7102)
847322	245,00

Technische Daten:	
Akku Spannung / Kapazität	12 V / 2,0 Ah
Leerlaufdrehzahl 1./2. Gang	0-400 / 0-1.300 min^{-1}
Max. Drehmoment weich/hart	15 / 30 Nm
Bohr-Ø in Holz / Stahl / Stein	19 / 10 / - mm
Bohrfutterspannbereich	1-10 mm
Gewicht	2,10 kg
Bestell-Nr.	0 601 868 10F

12 V Li-Ion | Schnellstopp | 2 AKKUS | Lieferung in Tasche

Ausführung:
- kurze Bauform, nur 169 mm lang
- praktische LED-Ladestandsanzeige
- 2-Gang-Getriebe sorgt für kraftvolle 30 Nm
- Electronic Cell Protection (ECP) schützt Akku vor Überlastung, Überhitzung und Tiefentladung
- integriertes LED-Licht zur Beleuchtung des Arbeitsbereiches

Lieferung:
2 Li-Ion Akkus und Schnellladegerät, in hochwertiger Textiltasche.



Typ	3165140 GSR 12V-15 (RG 7101)
895248	150,00

Bei allen genannten Preisen handelt es sich um unverbindliche Preisempfehlungen.

Akku-Bohrschrauber-Set

BOSCH Technik fürs Leben

Technische Daten:	
Akku Spannung / Kapazität	12 V / 2,0 Ah + 4,0 Ah
Leerlaufdrehzahl 1./2. Gang	0-400 / 0-1.300 min^{-1}
Max. Drehmoment weich/hart	15 / 30 Nm
Bohr-Ø in Beton / Holz / Stahl	- / 19 / 10 mm
Bohrfutterspannbereich	1-10 mm
Gewicht	2,90 kg
Bestell-Nr.	0 615 990 G6L

12 V Li-Ion | Schnellstopp | 2 AKKUS | Lieferung in Tasche

Ausführung:
- kurze Bauform, nur 169 mm lang
- praktische LED-Ladestandsanzeige
- 2-Gang-Getriebe sorgt für kraftvolle 30 Nm
- Electronic Cell Protection (ECP) schützt Akku vor Überlastung, Überhitzung und Tiefentladung
- integriertes LED-Licht zur Beleuchtung des Arbeitsbereiches

Lieferung:
2 Li-Ion Akkus, Schnellladegerät, 25-tlg. Schrauber-Bit-Set, 7-tlg. Holzbohrer-Set, 7-tlg. Metallbohrer-Set, in hochwertiger Textiltasche.



Typ	3165140 GSR 12V-15 + 39-tlg. Zubehör-Set (RG 7101)
800624	184,00

Akku-Bohrschrauber

BOSCH Technik fürs Leben

Technische Daten:	
Akku Spannung / Kapazität	12 V / 3,0 Ah
Leerlaufdrehzahl 1./2. Gang	0-460 / 0-1.750 min^{-1}
Max. Drehmoment weich/hart	20 / 35 Nm
Bohr-Ø in Beton / Holz / Stahl	- / 32 / 10 mm
Werkzeugaufnahme	1/4" Innensechskant
Gewicht	0,75 kg
Bestell-Nr.	0 601 9J9 100

12 V Li-Ion | Brushless Motor | Schnellstopp | 2 AKKUS | L-BOXX

Ausführung:
- längere Lebensdauer und Laufzeit, dank bürstenlosem EC-Motor
- praktische LED-Ladestandsanzeige
- integriertes LED-Licht zur Beleuchtung des Arbeitsbereiches
- mit arretierbarem 1/4" Bithalter

NEU

Lieferumfang:
2 Li-Ion Akkus, Schnellladegerät, Gürtelclip, Bithalter und L-BOXX.



Typ	4059952 GSR 12V-35 HX (RG 7102)
514000	229,00

Bit-Satz

BOSCH Technik fürs Leben

Ausführung:
- 43-teiliges Schrauberbit-Set
- mit Schnellwechseluniversalhalter sowie magnetischem Universalhalter

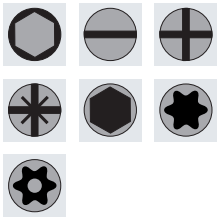

ZUBEHÖR Tipp



Typ	3165140 43-teilig (RG 7104)
669702	26,74

Akku-Rotationswerkzeug

BOSCH Technik fürs Leben

Technische Daten:	
Akku Spannung / Kapazität	12 V / 2,0 Ah
Leerlaufdrehzahl	5.000-35.000 min^{-1}
Spannzange	3 mm
Gewicht	0,62 kg
Bestell-Nr.	0 601 9C5 001

12 V Li-Ion | Electronic | 2 AKKUS | L-BOXX

Ausführung:
- leistungsstarker Motor mit hoher Drehzahl
- komfortables Arbeiten durch kompakte Bauform und ergonomisches Design
- integrierte LED Beleuchtung
- Electronic Cell Protection (ECP) schützt Akku vor Überlastung, Überhitzung und Tiefentladung
- mit Akku-Ladestandsanzeige

Lieferumfang:
2 Li-Ion Akkus, Schnellladegerät, Aufspanndorn, Gehäuseaufsatz, Schlüssel, Spannzange, Trennscheibe, Zubehör-Box (leer) und L-BOXX.



Zubehör-Box

Typ	3165140 GRO 12V-35 (RG 7102)
709002	199,00

Bei allen genannten Preisen handelt es sich um unverbindliche Preisempfehlungen.

Akku-Handkreissäge

BOSCH Technik fürs Leben

Technische Daten:	
Akku Spannung / Kapazität	12 V / 3,0 Ah
Leerlaufdrehzahl	1.400 min^{-1}
Sägeblatt	85 × 15 mm
Max. Schnitttiefe 0° / 90° / 45°	- / 26,5 / 17,0 mm
Gewicht	1,40 kg
Bestell-Nr.	0 601 6A1 005

12 V Li-Ion · 2 AKKUS · L-BOXX

Ausführung:
- kleiner Griffumfang und leichtes Gewicht
- praktische Akku-Ladestandsanzeige
- robuste Aluminiumfußplatte für präzise Schnitte
- gute Sicht auf die Schnittlinie dank heller LED

Lieferumfang:
2 Li-Ion Akkus, Schnellladegerät, mit Absaugadapter, Innensechskantschlüssel, Parallelanschlag/Führungsschienen-Adapter, Sägeblatt Standard for Wood, in L-BOXX.



Typ	3165140 GKS 12V-26 (RG 7101)
895217	249,00

Akku-Säbelsäge

BOSCH Technik fürs Leben

Technische Daten:	
Akku Spannung / Kapazität	12 V / 3,0 Ah
Leerlaufhubzahl 1./2. Gang	0-3000 min^{-1}
Hub	14,5 mm
Gewicht	1,20 kg
Bestell-Nr.	0 601 64L 976

12 V Li-Ion · Electronic · 2 AKKUS · L-BOXX

Ausführung:
- für Anwendungen in Holz, Metall und Kunststoff
- werkzeugloser Sägeblattwechsel
- Electronic Cell Protection schützt Akku vor Überlastung, Überhitzung und Tiefentladung
- integriertes LED-Licht
- Akku-Ladestandsanzeige

Lieferumfang:
2 Li-Ion Akkus, Schnellladegerät, Säbelsägeblatt Flexible für Wood + Metal, Säbelsägeblatt Flexible for Metal, in L-BOXX.



Typ	3165140 GSA 12V-14 + Zubehör-Set (RG 7101)
910651	249,00

Akku-Winkelschleifer

BOSCH Technik fürs Leben

Technische Daten:	
Akku Spannung / Kapazität	12 V / 2,0 Ah
Leerlaufdrehzahl	19.500 min
Scheibendurchmesser	76 × 10 mm
Spindelgewinde	M5
Gewicht	0,70 kg
Bestell-Nr.	0 601 9F2 00C

12 V Li-Ion · 76 mm · Brushless Motor · 2 AKKUS · Lieferung in Tasche

Ausführung:
- kompakt und ergonomisch für schnelles Trennen
- leistungsstarker EC-Motor
- vielseitiger Einsatz in verschiedenen Materialien
- einfacher Scheibenwechsel durch neue Spindelarretierung
- werkzeuglose Schutzhaubenverstellung
- mit Akku-Ladestandsanzeige

Lieferumfang:
2 Li-Ion Akkus, Schnellladegerät, Diamant-Trennscheibe Best für Ceramic, HM-Trennscheibe Carbide Multiwheel, Schleifscheibe Expert for Inox, 2 Inox-Trennscheiben Expert for Inox, Schutzhaube, in hochwertiger Textiltasche.



Typ	3165140 GWS 12V-76 (RG 7101)
999564	239,00

Akku-Winkelschleifer

BOSCH
Technik fürs Leben

Technische Daten:	
Akku Spannung / Kapazität	12 V / 3,0 Ah
Leerlaufdrehzahl	19.500 min
Scheibendurchmesser	76 × 10 mm
Spindelgewinde	M5
Gewicht	0,70 kg
Bestell-Nr.	0 601 9F2 00B

12 V Li-Ion | 76 mm | Brushless Motor | 2 AKKUS | L-BOXX

Ausführung:
- kompakt und ergonomisch für schnelles Trennen
- leistungsstarker EC-Motor
- vielseitiger Einsatz in verschiedenen Materialien
- einfacher Scheibenwechsel durch neue Spindelarretierung
- werkzeuglose Schutzhaubenverstellung
- mit Akku-Ladestandsanzeige

Lieferumfang:
2 Li-Ion Akkus, HM-Trennscheibe, Trennscheibe Expert for Inox, Schnellladegerät und L-BOXX.



Typ	3165140 GWS 12V-76 (RG 7101)
913393	269,00

Trennscheiben passend für GWS 12V-76

BOSCH
Technik fürs Leben

Ausführung:
- bearbeitbare Werkstoffe: Fliesen, Keramik, Marmor, Feinsteinzeug

ZUBEHÖR

Tipp

Naturstein | Fliesen | long LIFE



Typ	3165140 Best for Ceramic (RG 7103)	Blatt-Ø mm	Bohrung mm	Schnittbreite mm	Segmenthöhe mm
820110	15,94	76	10	1,9	10

Ausführung:
- aus Hartmetall
- bearbeitbare Werkstoffe: Holz mit Nägel, Kupfer, Hartholz/Massivholz, Weichholz, Spanplatte, MDF-Platte beschichtet/unbeschichtet, Pressschichtholz, Laminat (Fußbodenpaneele), Bau-/Konstruktionsholz, Holzbalken, Sperrholz/Tischlerplatte, Polyamid (PA), Leichtbauplatten

Holz | Holz mit Nägel | Kunststoff



Typ	3165140 Carbide Multi Wheel (RG 7103)	Blatt-Ø mm	Bohrung mm	Stärke mm
827621	13,51	76	10	1,0

Ausführung:
- bearbeitbare Werkstoffe: Stahl/Eisenmetall, rostfreier Stahl/Inox
- **VPE = 5 Stück**
- Preis pro VPE

Metall | Stainless Steel



Typ	3165140 Expert for Steel (RG 7103)	Blatt-Ø mm	Bohrung mm	Stärke mm
830560	7,70	76	10	1,0



Bei allen genannten Preisen handelt es sich um unverbindliche Preisempfehlungen.

Das CLICK & GO System im Überblick

Jede Menge individuelle Kombinationsmöglichkeiten.

CLICK &GO

Sologeräte 18 Volt in der passenden L-BOXX.

(RG 7101)

L-BOXX

159,-



Akku-Bohrschrauber
GSR 18V-28
EAN: 3165140940757

169,-



Akku-Bohrschrauber
GSR 18 V-55
EAN: 4059952509303

229,-



Akku-Bohrschrauber
GSR 18 V-60 C
EAN: 3165140867221

229,-



Akku-Bohrschrauber
GSR 18 V-60 FC
EAN: 3165140906081

309,-



Akku-Bohrschrauber
GSR 18 V-60 FC + SDS Bohraufsatz
EAN: 3165140906098

229,-



Akku-Bohrschrauber
GSR 18 V-110C
EAN: 3165140956291

259,-



Akku-Trockenbauschrauber
GSR 18 V-EC TE
EAN: 3165140720281

299,-

NEU



Akku-Schlagschrauber
GDS 18V-1050 H
EAN: 4059952564661

399,-



Akku-Schlagschrauber
GDS 18 V-LI HT
EAN: 3165140572033

229,-



Akku-Schlagschrauber
GDX 18V-200 C
EAN: 3165140918503

229,-



Akku-Schlagschrauber
GDS 18V-EC 300 ABR
EAN: 3165140984416

169,-



Akku-Schwingschleifer
GSS 18 V-10
EAN: 3165140871662

229,-



Akku-Geradschleifer
GGS 18 V-LI
EAN: 3165140654678

229,-



Akku-Multifunktionswerkzeug
GOP 18 V-28
EAN: 3165140842587

229,-



Akku-Hobel
GHO 18 V-LI
EAN: 3165140643870

Bei allen genannten Preisen handelt es sich um unverbindliche Preisempfehlungen.

149,-



NEU

Akku-Winkelschleifer
GWS 18V-7
EAN: 3165140978637

309,-



NEU

Akku-Winkelschleifer
GWS 18V-15 C
EAN: 3165140964555

309,-



Akku-Winkelschleifer
GWX 18V-10 C
EAN: 3165140962445

229,-



Akku-Säbelsäge GSA 18 V-LI
(in L-BOXX)
EAN: 3165140625289

169,-



Akku-Säbelsäge
GSA 18 V-LI C
EAN: 3165140830256



229,-

Akku-Stichsäge
GST 18 V-LI B
EAN: 3165140786980



229,-

Akku-Stichsäge
GST 18 V-LI S
EAN: 3165140786942

59,-



Akku-Lampe
GLI 18V-300
(Lieferung im Karton)
EAN: 3165140876193

229,-



Akku-Handkreissäge
GKS 18 V-57 G
EAN: 3165140781374

159,-



Akku-Staubsauger
GAS 18V-10 L
(Lieferung im Karton)
EAN: 3165140995405

148,-

NEU



Akku-Baustellenradio
GPB 18V-2 SC
(Lieferung im Karton)
EAN: 4059952507828

284,-

NEU



Akku-Baustellenradio
GPB 18V-5 SC
(Lieferung im Karton)
EAN: 4059952559506

NEU



229,-

Akku-Bohrhammer
GBH 18V-21
EAN: 4059952528106



309,-

Akku-Bohrhammer
GBH 18 V-26
EAN: 3165140807883



Akku-Borhammer
GBH 18 V-26 F
EAN: 3165140807944

339,-

NEU



Akku-Borhammer
GBH 18V-34 CF
(Lieferung im Handwerkerkoffer
inkl.Maschinentuch und Fetttube)
EAN: 3165140996020

599,-

NEU



Akku-Borhammer
GBH 18V-36 C
(Lieferung im Handwerkerkoffer
inkl.Maschinentuch und Fetttube)
EAN: 3165140996105

649,-

Bei allen genannten Preisen handelt es sich um unverbindliche Preisempfehlungen.

Akku-Lampe

BOSCH Technik fürs Leben

Technische Daten:	
Akku Spannung	14,4-18 V
Lichtstrom	2.200 Lumen
Laufzeit mit einer Akkuladung	80 Min./Ah (14,4 V) 100 Min./Ah (18 V)
Länge × Breite × Höhe	187 × 176 × 271 mm
Gewicht	1,90 kg
Bestell-Nr.	0 601 446 501

14,4 V Li-Ion | 18 V Li-Ion | IP64 | Bluetooth® | Lieferung im Karton

Ausführung:
- leistungsstarke LED mit bis zu 2.200 Lumen für exzellente Beleuchtung
- staubdicht und spritzwassergeschützt
- **bequeme Bedienung per Smartphone** für eine schnelle und leichte Einstellung der Beleuchtung, 2 Helligkeitsstufen, 5 Einstellwinkel
- inkl. Stativgewinde

Lieferumfang:
Ohne Akku und Schnellladegerät.



Typ	3165140 GLI 18V-2200 C (RG 7101)
953832	145,00

Akku-LED-Baustrahler

BOSCH Technik fürs Leben

Technische Daten:	
Akku Spannung	18 V
Lichtstrom	4.000 Lumen
Laufzeit mit einer Akkuladung	30 Min./Ah
Länge × Breite × Höhe	230 × 182 × 240 mm
Gewicht	2,00 kg
Bestell-Nr.	0 601 446 800

18 V Li-Ion | Bluetooth® | Lieferung im Karton

Ausführung:
- leistungsstarke LED mit bis zu 4.000 Lumen
- sehr robust dank massivem Metallkörper, mit stoßdämpfendem Gummirahmen und Sicherheitsbügel
- Benutzeroberfläche mit Helligkeits- und Ladezustandsanzeige
- 3 Helligkeitsstufen wählbar
- **Bluetooth für Fernsteuerung und Beleuchtungseinstellung via App**
- inkl. Stativgewinde

Lieferumfang:
Ohne Akku und Schnellladegerät.



Typ	3165140 GLI 18V-4000 C (RG 7101)
976411	219,00

Akku-LED-Baustrahler

BOSCH Technik fürs Leben

Technische Daten:	
Akku Spannung	18 V
Lichtstrom	10.000 Lumen
Laufzeit mit einer Akkuladung	12,5 Min./Ah
Länge × Breite × Höhe	292 × 216 × 340 mm
Gewicht	3,90 kg
Bestell-Nr.	0 601 446 900

18 V Li-Ion | Bluetooth® | Lieferung im Karton

Ausführung:
- heller als Halogenstrahler mit 500 W – dank LED mit bis zu 10.000 Lumen
- sehr robust dank massivem Metallkörper, durch stoßdämpfende Gummirahmen und Sicherheitsbügel
- Benutzeroberfläche mit Helligkeits- und Ladezustandsanzeige
- 3 Helligkeitsstufen wählbar
- **Bluetooth für Fernsteuerung und Beleuchtungseinstellung via App**
- inkl. Stativgewinde

Lieferumfang:
Ohne Akku und Schnellladegerät.



Typ	3165140 GLI 18V-10000 C (RG 7101)
976442	299,00

Akku-Bohrschrauber

BOSCH Technik fürs Leben

Technische Daten:	
Akku Spannung / Kapazität	18 V / 2,0 Ah
Leerlaufdrehzahl 1./2. Gang	0-480 / 0-1.800 min^{-1}
Max. Drehmoment weich/hart	21 / 55 Nm
Bohr-∅ in Beton / Holz / Stahl	- / 35 / 10 mm
Bohrfutterspannbereich	1,5-13 mm
Gewicht	1,20 kg
Bestell-Nr.	0 601 9H1 008

18 V Li-Ion | 2 AKKUS | L-BOXX

Ausführung:
- Electronic Cell Protection (ECP) schützt Akku vor Überlastung, Überhitzung und Tiefentladung
- integriertes LED-Licht zur Ausleuchtung des Arbeitsbereiches
- Ganzmetallgetriebe und extrem robustes Gehäuse für den täglichen Einsatz

Lieferumfang:
2 Li-Ion Akkus, Schnellladegerät und L-BOXX.



Typ	3165140 GSR 18V-21 (RG 7101)
979412	225,00

Bei allen genannten Preisen handelt es sich um unverbindliche Preisempfehlungen.

Akku-Bohrschrauber

BOSCH Technik fürs Leben

Technische Daten:	
Akku Spannung / Kapazität	18 V / 4,0 Ah
Leerlaufdrehzahl 1./2. Gang	0-460 / 0-1.800 min^{-1}
Max. Drehmoment weich/hart	28 / 55 Nm
Bohr-Ø in Beton / Holz / Stahl	- / 35 / 13 mm
Bohrfutterspannbereich	1,5-13 mm
Gewicht	1,00 kg
Bestell-Nr.	0 601 9H5 204

18 V Li-Ion | Brushless Motor | 2 AKKUS | L-BOXX

Ausführung:
- Electronic Motor Protection (EMP) schützt Motor vor Überlastung
- robustes Metall-Bohrfutter von Roehm
- mit bürstenlosem Motor für längere Werkzeuglebensdauer und Akkulaufleistung
- integriertes LED-Licht zur Ausleuchtung des Arbeitsbereiches

Lieferumfang:
2 Li-Ion ProCORE Akkus, Schnellladegerät und L-BOXX.



Typ	4059952 GSR 18V-55 (RG 7102)
509310	321,00

Technische Daten:	
Akku Spannung / Kapazität	18 V / 4,0 Ah
Leerlaufdrehzahl 1./2. Gang	0-480 / 0-2.100 min^{-1}
Max. Drehmoment weich/hart	47 / 110 Nm
Bohr-Ø in Holz / Stahl / Stein	82 / 13 / - mm
Bohrfutterspannbereich	1,5-13 mm
Gewicht	2,20 kg
Bestell-Nr.	0 601 9G0 10A

18 V Li-Ion | Brushless Motor | Schnellstopp | STOPP | Bluetooth® | 2 AKKUS | L-BOXX

Ausführung:
- Electronic Cell Protection (ECP) schützt Akku vor Überlastung, Überhitzung und Tiefentladung
- Electronic Motor Protection (EMP) schützt den Motor vor Überlastung
- integriertes LED-Licht
- **inklusive Connectivity-Modul für personalisierte Werkzeug-einstellungen in der Toolbox App**

Lieferumfang:
2 Li-Ion Akkus, Schnellladegerät, Connectivity-Modul GCY 30-4, Zusatzhandgriff und L-BOXX.



Typ	4059952 GSR 18V-110 C (RG 7102)
525419	456,00

Akku-Schlagbohrschrauber

BOSCH Technik fürs Leben

Technische Daten:	
Akku Spannung / Kapazität	18 V / 2,0 Ah
Leerlaufdrehzahl 1./2. Gang	0-480 / 0-1.800 min^{-1}
Max. Schlagzahl	27.000 min^{-1}
Max. Drehmoment weich/hart	21 / 55 Nm
Bohr-Ø in Holz / Stahl / Stein	35 / 10 / 10 mm
Bohrfutterspannbereich	1,5-13 mm
Gewicht	1,20 kg
Bestell-Nr.	0 601 9H1 107

18 V Li-Ion | Schnellstopp | 2 AKKUS | L-BOXX

Ausführung:
- Electronic Cell Protection (ECP) schützt Akku vor Überlastung, Überhitzung und Tiefentladung
- integriertes LED-Licht zur Ausleuchtung des Arbeitsbereiches
- Electronic Motor Protection (EMP) schützt den Motor vor Überlastung

Lieferumfang:
2 Li-Ion Akkus, Schnellladegerät und L-BOXX.



Typ	3165140 GSB 18V-21 (RG 7101)
979436	254,00

Akku-Schlagschrauber

BOSCH Technik fürs Leben

Technische Daten:	
Akku Spannung / Kapazität	18 V / 5,0 Ah
Leerlaufdrehzahl	0-1.900 min^{-1}
Max. Schlagzahl	2.100 min^{-1}
Max. Drehmoment	650 Nm
Werkzeugaufnahme	1/2"-Außenvierkant
Gewicht	3,00 kg
Bestell-Nr.	0 601 9B1 30A

18 V Li-Ion | 2 AKKUS | L-BOXX

Ausführung:
- hohes Drehmoment für harte Schraubanwendungen in Metall (M12-M20) und Beton
- extrem robust, Vollmetallgetriebe und Metallgehäuse
- Electronic Cell Protection (ECP) schützt Akku vor Überlastung, Überhitzung und Tiefentladung
- integriertes LED-Licht zur Ausleuchtung des Arbeitsbereichs

Lieferumfang:
2 Li-Ion Akkus, Schnellladegerät und L-BOXX.



Typ	3165140 GDS 18 V-LI HT (RG 7102)
861915	667,00

Akku-Bohrhammer

BOSCH Technik fürs Leben

Technische Daten:	
Akku Spannung / Kapazität	18 V / 4,0 Ah
Leerlaufdrehzahl	0-1.800 min^{-1}
Max. Schlagzahl	5.100 min^{-1}
Max. Schlagenergie	2,0 Joule
Bohr-Ø in Beton / Holz / Stahl	21 / 30 / 13 mm
Werkzeugaufnahme	SDS-plus
Gewicht	2,40 kg
Bestell-Nr.	0 611 911 102

18 V Li-Ion · SDS plus · Brushless Motor · 2 AKKUS · L-BOXX

Ausführung:
- langlebig und wartungsfreundlich
- längere Akku-Laufzeit dank bürstenlosem Motor
- integriertes LED-Licht zur Ausleuchtung des Arbeitsbereichs

Lieferumfang:
2 Li-Ion Akkus, Schnellladegerät, Maschinentuch, Tiefenanschlag und L-BOXX.

NEU



Typ	4059952 GBH 18V-21 (RG 7101)
528113	395,00

Akku-Winkelschleifer

BOSCH Technik fürs Leben

Technische Daten:	
Akku Spannung / Kapazität	18 V / 4,0 Ah
Leerlaufdrehzahl	11.000 min^{-1}
Scheibendurchmesser	125 mm
Spindelgewinde	M14
Gewicht	2,20 kg
Bestell-Nr.	0 601 9H9 005

18 V Li-Ion · 125 mm · Brushless Motor · Softstart · 2 AKKUS · L-BOXX

Ausführung:
- robuste, kompakte Bauform für komfortables Arbeiten auch an engen Stellen
- **bürstenloser Motor für lange Lebensdauer**
- Handgriff links und rechts einsetzbar
- einfach verstellbare und verdrehsichere Schutzhaube

Lieferumfang:
2 Li-Ion Akkus, Schnellladegerät, Aufnahmeflansch, Schutzhaube, Spannmutter, Zusatzhandgriff, Zweilochschlüssel und L-BOXX.

NEU



Typ	4059952 GWS 18V-7 (RG 7101)
546155	339,00

Akku-Handkreissäge

BOSCH Technik fürs Leben

Technische Daten:	
Akku Spannung / Kapazität	18 V / 4,0 Ah
Leerlaufdrehzahl	3.400 min^{-1}
Sägeblatt	165 × 20 mm
Max. Schnitttiefe 0° / 90° / 45°	- / 57 / 42 mm
Gewicht	4,10 kg
Bestell-Nr.	0 601 6A2 106

18 V Li-Ion · Schnellstopp · 2 AKKUS · L-BOXX

Ausführung:
- leistungsstarke Akku-Handkreissäge mit bis zu 57 mm Schnitttiefe
- Flexibilität und Präzision - der Einsatz der Führungsschiene (nicht im Lieferumfang) ermöglicht schnelle und präzise Schnitte
- Fußplatte zusätzlich kompatibel mit weiteren gängigen Systemen von Führungsschienen
- mit LED-Licht zur Ausleuchtung der Schnittstelle

Lieferumfang:
2 Li-Ion Akkus, Schnellladegerät, 1 Kreissägeblatt Standard for Wood und L-BOXX.



Typ	3165140 GKS 18V-57 G (RG 7101)
979979	420,00

Akku-Stichsäge

BOSCH Technik fürs Leben

Technische Daten:	
Akku Spannung / Kapazität	18 V / 4,0 Ah
Leerlaufhubzahl	550 – 2.700 min-1
Hub	23 mm
Schnittleistung in Holz / Alu / Metall	120 / 20 / 8 mm
Gewicht	2,40 kg
Bestell-Nr.	0 601 5A5 107

18 V Li-Ion · Electronic · Schnellstopp · 2 AKKUS · L-BOXX

Ausführung:
- kompakte und ergonomische Bauform
- kompakter, schnittnaher Handgriff ermöglicht Schnitte von unten nach oben
- für Schnitte bis zu 120 mm
- schneller und einfacher Sägeblattwechsel durch Einhand-SDS-Aufnahme
- Ladestandsanzeige
- LED-Licht

Lieferumfang:
2 Li-Ion Akkus, Schnellladegerät, Abdeckhaube, 3 Stichsägeblättern und L-BOXX.



Typ	3165140 GST 18 V-LI S (RG 7101)
956185	386,00

Bei allen genannten Preisen handelt es sich um unverbindliche Preisempfehlungen.

Akku

BOSCH Technik fürs Leben

12 V Li-Ion | 18 V Li-Ion | Lieferung im Karton



730358 894579 730464 791649

Typ	3165140 Akku (RG 7101)	Bestell-Nr.	Akkutyp	Spannung V	Kapazität Ah
730358	45,00	1 600 Z00 02X	Li-Ion	12,0	2,0
894494	55,00	1 600 A00 X79	Li-Ion	12,0	3,0
894579	79,00	1 600 A00 X7H	Li-Ion	12,0	6,0
730440	56,00	1 600 Z00 036	Li-Ion	18,0	2,0
730464	72,00	1 600 Z00 038	Li-Ion	18,0	4,0
791649	80,00	1 600 A00 2U5	Li-Ion	18,0	5,0
952958	160,00	1 600 A01 6GK	Li-Ion ProCORE	18,0	8,0
953023	245,00	1 600 A01 6GU	Li-Ion ProCORE	18,0	12,0

Akku-Starter-Set

BOSCH Technik fürs Leben

Ausführung:
- kompakter Akku
- hohe Ladegeschwindigkeit für alle 12-Volt-Akkus
- Laden von 12V-/2,0Ah-Akkus von 0 % auf 80 % in nur 24 Minuten, 100 % in 35 Minuten

12 V Li-Ion | 2 AKKUS | Lieferung im Karton

Lieferumfang:
2 Li-Ion Akku GBA 12 V / 2,0 Ah und Schnellladegerät GAL 12V-40.



Typ	3165140 12 V 2,0 Ah (RG 7101)	Bestell-Nr.	Akkutyp	Spannung V	Kapazität Ah
968188	89,00	1 600 A01 9R8	Li-Ion	12	2,0

Ausführung:
- kompakter Akku
- hohe Ladegeschwindigkeit für alle 12-Volt-Akkus
- Laden von 12V-/2,0Ah-Akkus von 0 % auf 80 % in nur 24 Minuten, 100 % in 35 Minuten

12 V Li-Ion | 2 AKKUS | Lieferung im Karton

Lieferumfang:
1 Li-Ion Akku GBA 12 V / 2,0 Ah, 1 Li-Ion Akku GBA 12 V / 4,0 Ah und Schnellladegerät GAL 12V-40.



Typ	3165140 12 V 2,0 Ah + 4,0 Ah (RG 7101)	Bestell-Nr.	Akkutyp	Spannung V	Kapazität Ah
990219	109,00	1 600 A01 NC9	Li-Ion	12	2,0 / 4,0

Ausführung:
- Hochleistungsakku für bis zu 1.600 Watt kabelgebundener Energie
- **87 % mehr Leistung als ein konventioneller Akku**
- 135 % mehr Lebensdauer als ein Standardakku durch COOLPACK 2.0-Technologie, da ein Überhitzen des Akkus vermieden wird

18 V Li-Ion | CoolPack | 2 AKKUS | Lieferung im Karton

Lieferumfang:
2 Li-Ion Akku ProCORE 18 V 4,0 Ah und Schnellladegerät GAL 18V-40.



Typ	3165140 ProCORE 18 V 4,0 Ah (RG 7101)	Bestell-Nr.	Akkutyp	Spannung V	Kapazität Ah
970341	203,00	1 600 A01 BA3	Li-Ion ProCORE	18	4,0

Ladegerät

BOSCH Technik fürs Leben

10,8 V Li-Ion | 12 V Li-Ion | 14,4 V Li-Ion | 18 V Li-Ion | Lieferung im Karton



GAL 12V-40 GAL 18V-40 GAL 18V-160C

NEU

GAL 18V6-80

GAL 1880 CV

Typ	3165140 für Li-Ion Akkus (RG 7101)	4059952 für Li-Ion Akkus (RG 7101)	Bestell-Nr.	Beschreibung
968133	45,00	–	1 600 A01 9R3	GAL 12V-40 Schnellladegerät Li-Ion, **10,8 - 12 V / 4,0 A**
519135	– NEU	119,00	1 600 A01 U9L	GAL 18V6 - 80 Schnellladegerät Li-Ion, 6 Steckplätze, **14,4 - 18 V / 8,0 A**
967860	49,00	–	1 600 A01 9RJ	GAL 18V-40 Schnellladegerät Li-Ion, **14,4 - 18 V / 4,0 A**
839327	100,00	–	1 600 A00 B8G	GAL 1880 CV Multivolt-Schnellladegerät Li-Ion, **14,4 - 18 V / 8,0 A**
968010	119,00	–	1 600 A01 9S5	GAL 18V-160 C Schnellladegerät Li-Ion, **14,4 - 18 V / 16,0 A**

Akku-Starter-Set

BOSCH Technik fürs Leben

Ausführung:
- Hochleistungsakku für bis zu 1.600 Watt kabelgebundener Energie
- **87 % mehr Leistung als ein konventioneller Akku**
- 135 % mehr Lebensdauer als ein Standardakku durch COOLPACK 2.0-Technologie, da ein Überhitzen des Akkus vermieden wird

18 V Li-Ion | CoolPack | 2 AKKUS | Lieferung im Karton

NEU

Lieferumfang:
2 Li-Ion Akku ProCORE 5,5 Ah und Schnellladegerät GAL 1880 CV.



Typ	4059952 ProCORE 18 V 4,0 Ah + 8,0 Ah (RG 7101)	Bestell-Nr.	Akkutyp	Spannung V	Kapazität Ah
560106	299,00	1 600 A02 14C	Li-Ion ProCORE	18	5,5

Ausführung:
- Hochleistungsakku für bis zu 1.600 Watt kabelgebundener Energie
- **87 % mehr Leistung als ein konventioneller Akku**
- 135 % mehr Lebensdauer als ein Standardakku durch COOLPACK 2.0-Technologie, da ein Überhitzen des Akkus vermieden wird

18 V Li-Ion | CoolPack | Bluetooth® | 2 AKKUS | Lieferung im Karton

Lieferumfang:
2 Li-Ion Akku ProCORE 18 V 8,0 Ah, Schnellladegerät GAL 18V-160 C und Bluetooth Low Energy Modul GCY 42 Professional.



Typ	3165140 ProCORE 18 V 8,0 Ah (RG 7101)	Bestell-Nr.	Akkutyp	Spannung V	Kapazität Ah
952989	364,00	1 600 A01 6GP	Li-Ion ProCORE	18	8,0

Bei allen genannten Preisen handelt es sich um unverbindliche Preisempfehlungen.

Technische Daten:	
Leistungsaufnahme	720 W
Leerlaufdrehzahl	2.800-11.000 min^{-1}
Scheibendurchmesser	115 mm
Spindelgewinde	M14
Gewicht	1,90 kg
Bestell-Nr.	0 601 388 203

115 mm | Electronic | Lieferung im Karton

Ausführung:
- kleinster Griffumfang von 176 mm für angenehmes Arbeiten
- flacher Getriebekopf für komfortables Arbeiten an engen Stellen
- **elektronische Drehzahlvorwahl**
- spezielle Lufteinlässe für optimale Kühlung des Motors
- mit verdrehsicherer Schutzhaube

Lieferumfang:
Aufnahmeflansch, Schutzhaube, Spannmutter, Zusatzhandgriff und Zweiloch-schlüssel.



Typ	3165140 GWS 7-115 E (RG 7102)
823739	86,00

Technische Daten:	
Leistungsaufnahme	900 W
Leerlaufdrehzahl	2.800-11.000 min^{-1}
Scheibendurchmesser	125 mm
Spindelgewinde	M14
Gewicht	1,90 kg
Bestell-Nr.	0 601 396 104

125 mm | Electronic | Lieferung im Karton

Ausführung:
- leistungsstarker Motor
- schlanker Griffumfang und ergonomisches Design
- **elektronische Drehzahlvorwahl**

Lieferumfang:
Aufnahmeflansch, Schutzhaube, Spannmutter, Zusatzhandgriff und Zweiloch-schlüssel.



Typ	3165140 GWS 9-125 S (RG 7102)
923118	89,00

Technische Daten:	
Leistungsaufnahme	900 W
Leerlaufdrehzahl	2.800-11.000 min^{-1}
Scheibendurchmesser	125 mm
Gewicht	2,10 kg
Bestell-Nr.	0 601 7B2 000

125 mm | Electronic | X-LOCK | Lieferung im Karton

Ausführung:
- kleiner Winkelschleifer mit leistungsstarkem Motor
- schneller und sicherer Werkzeugwechsel durch schlüsselloses Klick-System X-LOCK
- **elektronische Drehzahlvorwahl**

Lieferumfang:
Zusatzhandgriff und Schutzhaube.



ZUBEHÖR
Tipp
Passendes X-LOCK Zubehör finden Sie ab Seite 155.

Typ	3165140 GWX 9-125 S (RG 7102)
962568	114,00

Technische Daten:	
Leistungsaufnahme	1.100 W
Leerlaufdrehzahl	11.000 min^{-1}
Scheibendurchmesser	125 mm
Spindelgewinde	M14
Gewicht	2,10 kg
Bestell-Nr.	0 601 822 400

125 mm | Constant Electronic | Lieferung im Karton

Ausführung:
- verdrehsichere Schutzhaube
- optimierte Motorkühlung
- SDS-click-Schnellspannmutter

Lieferumfang:
Aufnahmeflansch, SDS-Schnellspannmutter, Zweilochschlüssel, Zusatzhandgriff, Schutzhaube.



Typ	3165140 GWS 1100 (RG 7102)
594363	118,00

Technische Daten:	
Leistungsaufnahme	1.400 W
Leerlaufdrehzahl	11.000 min^{-1}
Scheibendurchmesser	125 mm
Spindelgewinde	M14
Gewicht	2,20 kg
Bestell-Nr.	0 601 824 800

125 mm | Constant Electronic | Softstart | Lieferung im Karton

Ausführung:
- leistungsstarker Winkelschleifer für den regelmäßigen Einsatz
- dank Constant Electronic auch unter Last gleichbleibende Drehzahl
- optimierte Motorkühlung – für hohe Überlastfähigkeit
- verdrehsichere Schutzhaube – standhaft auch bei berstender Scheibe

Lieferumfang:
Zusatzhandgriff, Aufnahmeflansch, Spannmutter, Zweilochschlüssel, Schutzhaube.



Typ	3165140 GWS 1400 (RG 7102)
394475	129,00

Technische Daten:	
Leistungsaufnahme	1.300 W
Leerlaufdrehzahl	11.500 min^{-1}
Scheibendurchmesser	125 mm
Spindelgewinde	M14
Gewicht	2,30 kg
Bestell-Nr.	0 601 79E 002



Ausführung:
- direkte Motorkühlung und Überlastschutz
- einfache Handhabung durch schlankes Gehäuse
- Handgriff links und rechts einsetzbar
- verdrehsichere Schutzhaube
- optimierte Luftführung und verbesserter Schutz gegen Staub

Lieferumfang:
Aufnahmeflansch, Schutzhaube, Spannmutter, Zusatzhandgriff und Zweilochschlüssel.



Typ	3165140 GWS 13-125 CI (RG 7102)
820134	169,00

Technische Daten:	
Leistungsaufnahme	1.300 W
Leerlaufdrehzahl	2.800 -11.500 min^{-1}
Scheibendurchmesser	125 mm
Gewicht	2,40 kg
Bestell-Nr.	0 601 7B6 002



Ausführung:
- leistungsstarker Motor
- schneller und sicherer Werkzeugwechsel durch schlüsselloses Klick-System X-LOCK
- **elektronische Drehzahlvorwahl**
- spezielle Lufteinlässe für optimale Kühlung des Motors
- Überlastungsschutz

Lieferumfang:
Zusatzhandgriff und Schutzhaube.

ZUBEHÖR
Tipp
Passendes X-LOCK Zubehör finden Sie ab Seite 155.



Typ	3165140 GWX 13-125 S (RG 7102)
962292	204,00

Technische Daten:	
Leistungsaufnahme	1.700 W
Leerlaufdrehzahl	11.500 min^{-1}
Scheibendurchmesser	125 mm
Spindelgewinde	M14
Gewicht	2,40 kg
Bestell-Nr.	0 601 79G 002



Ausführung:
- mit direkter Motorkühlung und Überlastschutz
- Vibration-Control-Zusatzhandgriff
  => 40 % Vibrationsreduktion (EN 60745)
- lange Kohlebürstenstandzeit

Lieferumfang:
Aufnahmeflansch, Spannmutter, Zweilochschlüssel, Schutzhaube, Zusatzhandgriff.

1.700 W



Typ	3165140 GWS 17-125 CI (RG 7102)
820349	209,00

Technische Daten:	
Leistungsaufnahme	1.700 W
Leerlaufdrehzahl	2.200-7.500 min^{-1}
Scheibendurchmesser	125 mm
Spindelgewinde	M14
Gewicht	2,40 kg
Bestell-Nr.	0 601 79M 002



Ausführung:
- schonende Bearbeitung von Edelstahl aufgrund der niedrigen Drehzahl
- extrem starker Motor mit 50 % höherem Drehmoment für schnelles, kraftvolles Arbeiten
- **elektronische Drehzahlvorwahl**
- Handgriff links und rechts einsetzbar

Lieferumfang:
Aufnahmeflansch, Spannmutter, Zweilochschlüssel, Zusatzhandgriff und Schutzhaube.

NEU



Typ	3165140 GWS 17-125 Inox (RG 7102)
820653	225,00

Technische Daten:	
Leistungsaufnahme	1.900 W
Leerlaufdrehzahl	11.500 min^{-1}
Scheibendurchmesser	125 mm
Spindelgewinde	M14
Gewicht	2,40 kg
Bestell-Nr.	0 601 79N 002



Ausführung:
- mit direkter Motorkühlung und Überlastschutz
- einfache Handhabung durch schlankes Gehäuse mit Softgrip-Oberfläche
- Handgriff links und rechts einsetzbar
- verdrehsichere Schutzhaube
- optimierte Luftführung und verbesserter Schutz gegen Staub
- Getriebeschutz in 90°-Schritten drehbar

Lieferumfang:
Aufnahmeflansch, Schutzhaube, Spannmutter, Zusatzhandgriff Vibration Control und Zweilochschlüssel.



Typ	3165140 GWS 19-125 CI (RG 7102)
838375	229,00

Technische Daten:	
Leistungsaufnahme	1.800 W
Leerlaufdrehzahl	11.500 min^{-1}
Scheibendurchmesser	125 mm
Spindelgewinde	M 14
Gewicht	2,50 kg
Bestell-Nr.	0 601 7A3 000



Ausführung:
- leistungsstarker Winkelschleifer mit ergonomischen Design
- langer und schmaler Haupthandgriff bietet höchsten Komfort
- dank Constant Electronic auch unter Last gleichbleibende Drehzahl

Lieferumfang:
Aufnahmeflansch, Spannmutter, Schutzhaube, Zweilochschlüssel und Zusatzhandgriff.



Typ	3165140 GWS 18-125 L (RG 7102)
923835	229,00

Technische Daten:	
Leistungsaufnahme	2.200 W
Leerlaufdrehzahl	6.600 min^{-1}
Scheibendurchmesser	230 mm
Spindelgewinde	M14
Gewicht	5,40 kg
Bestell-Nr.	0 601 891 D00



Ausführung:
- leistungsstarker Champion-Motor
- Vibration-Control-Haupt- und Zusatzhandgriff, dadurch bis zu 50 % reduzierte Vibrationen (EN 60745)
- verdrehsichere, schnell verstellbare Schutzhaube
- **gepanzerte Wicklungen zum Schutz des Motors**

Lieferumfang:
Aufnahmeflansch, Schutzhaube, Spannmutter, Zusatzhandgriff und Zweilochschlüssel.



Typ	3165140 GWS 22-230 LVI (RG 7102)
510240	219,00

Technische Daten:	
Leistungsaufnahme	2.400 W
Leerlaufdrehzahl	6.500 min^{-1}
Scheibendurchmesser	230 mm
Spindelgewinde	M14
Gewicht	5,50 kg
Bestell-Nr.	0 601 893 F04



Ausführung:
- leistungsstarker Champion-Motor
- Vibration-Control-Haupt- und Zusatzhandgriff, dadurch bis zu 50 % reduzierte Vibrationen (EN 60745)
- verdrehsichere, schnell verstellbare Schutzhaube
- **gepanzerte Wicklungen zum Schutz des Motors**
- mit drehbarem Bügelgriff

Lieferumfang:
Aufnahmeflansch, Schnellspannmutter SDS, Schutzhaube und Zusatzhandgriff und Zweilochschlüssel.

NEU



Typ	3165140 GWS 24-230 LVI (RG 7102)
484565	240,00

Bei allen genannten Preisen handelt es sich um unverbindliche Preisempfehlungen.

Bohrmaschine

BOSCH Technik fürs Leben

Technische Daten:	
Leistungsaufnahme	350 W
Leerlaufdrehzahl	0-4.000 min^{-1}
Max. Drehmoment	12,3 Nm
Bohr-Ø in Holz / Stahl / Aluminium	15 / 6,5 / 8 mm
Bohrfutterspannbereich	1-10 mm
Gewicht	1,20 kg
Bestell-Nr.	0 601 472 600

Electronic | Lieferung: im Karton

Ausführung:
- **sehr hohe Drehzahl**
- für kleine Bohrdurchmesser
- praktischer Gurthalteclip
- Rechts-/Linkslauf



Typ	3165140 GBM 6 RE (RG 7102)
485913	103,00

Bohrmaschine

BOSCH Technik fürs Leben

Technische Daten:	
Leistungsaufnahme	600 W
Leerlaufdrehzahl	0-2.600 min^{-1}
Max. Drehmoment	20 Nm
Bohr-Ø in Holz / Stahl / Aluminium	25 / 10 / 10 mm
Bohrfutterspannbereich	1-10 mm
Gewicht	1,70 kg
Bestell-Nr.	0 601 473 600

Electronic | Lieferung: im Karton

Ausführung:
- optimal für Bohrungen bis 10 mm in Stahl
- mit praktischem Gurthalteclip
- Rechts-/Linkslauf



Typ	3165140 GBM 10 RE (RG 7102)
485968	130,00

Bohrmaschine

BOSCH Technik fürs Leben

Technische Daten:	
Leistungsaufnahme	750 W
Leerlaufdrehzahl 1./2. Gang	0-1.000 / 0-3.000 min^{-1}
Max. Drehmoment	39,5 / 12,5 Nm
Bohr-Ø in Holz / Stahl / Aluminium	32 / 13 / 20 mm
Bohrfutterspannbereich	1,5-13 mm
Gewicht	2,40 kg
Bestell-Nr.	0 601 1B2 000

Electronic | Lieferung: im Karton

Ausführung:
- mit leistungsstarkem 750-Watt-Motor
- optimal für Bohrungen bis 13 mm
- kompakte, ergonomische Bauform
- **2-Gang-Getriebe und Drehzahlvorwahl mit Stellrad**
- mit Steuerelektronik für exaktes Anbohren
- Überlastkupplung schützt Anwender und Maschine

Lieferumfang:
Tiefenanschlag 210 mm und Zusatzhandgriff.



Typ	3165140 GBM 13-2 RE (RG 7102)
797948	236,00

Winkelbohrmaschine

BOSCH Technik fürs Leben

Technische Daten:	
Leistungsaufnahme	400 W
Leerlaufdrehzahl	0-1.300 min^{-1}
Max. Drehmoment	5,5 Nm
Bohr-Ø in Holz / Stahl / Aluminium	22 / 10 / 12 mm
Bohrfutterspannbereich	1-10 mm
Gewicht	1,70 kg
Bestell-Nr.	0 601 132 703

Electronic | Lieferung: im Karton

Ausführung:
- Winkelform mit schlankem Stabmotor
- kleines Eckenmaß von 23 mm
- geringe Kopfhöhe, nur 74 mm
- optimal einsetzbar an schwer zugänglichen Stellen
- **Gashebelelektronik**
- Rechts-/Linkslauf



Typ	3165140 GWB 10 RE (RG 7102)
056588	323,00

Bohrständer

MAXION®

Technische Daten:	
Hub	65 mm
Ausladung	165 mm
Höhe der Säule	500 mm
Säulendurchmesser	40 mm
Länge × Breite × Höhe	220 × 213 × 500 mm
Gewicht	5,00 kg

Ausführung:
- asymmetrische Anordnung der Säule zur Grundplatte ermöglicht das Bearbeiten größerer Werkstücke
- uneingeschränkter Zugriff zu den Bedienelementen von Bohrmaschine und Bohrständer durch abgwinkelten Ausleger
- keine Verletzungsgefahr bzw. Bohrerbruch durch gefahrlose Einstellung des Geräteträgers auf die erforderliche Arbeitshöhe
- Grundplatte mit Nuten zum Aufspannen eines Maschinen-Schraubstocks
- Tiefenanschlag stufenlos einstellbar

MADE IN GERMANY

ZUBEHÖR Tipp



Typ	792000 MBS 165 (RG 7352)
0500	132,00

Bei allen genannten Preisen handelt es sich um unverbindliche Preisempfehlungen.

Schlagbohrmaschine

BOSCH
Technik fürs Leben

Technische Daten:	
Leistungsaufnahme	600 W
Leerlaufdrehzahl	0-2.800 min^{-1}
Max. Schlagzahl	44.800 min^{-1}
Max. Drehmoment	1,8 Nm
Bohr-Ø in Beton / Holz / Stahl / Stein	13 / 25 / 10 / 15 mm
Bohrfutterspannbereich	1,5-13 mm
Gewicht	1,80 kg
Bestell-Nr.	0 601 217 100

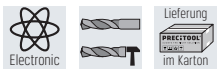

Ausführung:
- kompakte 1-Gang Schlagbohrmaschine
- robustes Design mit langlebigem Metall-Schnellspannbohrfutter
- Elektronic mit Drehzahlvorwahl
- Rechts-/Linkslauf

Lieferumfang:
Inkl. Tiefenanschlag.



Typ	3165140 GSB 13 RE (RG 7102)
371902	69,00

Technische Daten:	
Leistungsaufnahme	850 W
Leerlaufdrehzahl 1./2. Gang	0-1.000 / 0-3.000 min^{-1}
Max. Schlagzahl 1./2. Gang	17.000 / 51.000 min^{-1}
Max. Drehmoment	36 Nm
Bohr-Ø in Beton / Holz / Stahl / Stein	18 / 40 / 13 / 20 mm
Bohrfutterspannbereich	1,5-13 mm
Gewicht	2,60 kg
Bestell-Nr.	0 601 17B 400

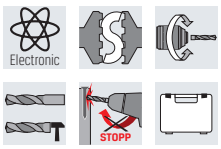

Ausführung:
- 2-Gang-Getriebe für niedrige Drehzahl und hohes Drehmoment
- Überlastkupplung für schwere Bohr- und Schraubarbeiten
- Elektronik mit Drehzahlvorwahl
- robustes Metall-Getriebegehäuse
- Rechts-/Linkslauf

Lieferumfang:
Zusatzhandgriff, Tiefenanschlag
und Handwerkerkoffer.



Typ	3165140 GSB 20-2 (RG 7102)
969161	194,00

Bohrhammer

BOSCH
Technik fürs Leben

Technische Daten:	
Leistungsaufnahme	830 W
Leerlaufdrehzahl	0-900 min^{-1}
Max. Schlagzahl	4.000 min^{-1}
Max. Schlagenergie	2,7 Joule
Bohr-Ø in Beton / Holz / Stahl	26 / 30 / 13 mm
Max. Bohr-Ø Bohrkronen	68 mm
Werkzeugaufnahme	SDS-plus
Gewicht	2,70 kg
Bestell-Nr.	0 611 2A3 000

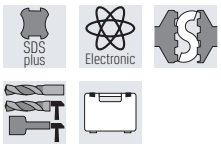

Ausführung:
- drehbare Bürstenbrücke für gleiche Kraft im Rechts-/Linkslauf
- Feststellknopf für kontinuierliches und ermüdungsfreies Arbeiten
- Kugeltülle zum Vorbeugen von Kabelbrüchen
- Überlastkupplung zum Schutz von Anwender und Maschine
- stufenlose Drehzahlregulierung

Lieferumfang:
Maschinentuch, Tiefenanschlag,
Zusatzhandgriff und Handwerkerkoffer.



Typ	3165140 GBH 2-26 (RG 7102)
859127	189,00

Technische Daten:	
Leistungsaufnahme	830 W
Leerlaufdrehzahl	0-900 min^{-1}
Max. Schlagzahl	4.000 min^{-1}
Max. Schlagenergie	2,7 Joule
Bohr-Ø in Beton / Holz / Stahl	26 / 30 / 13 mm
Max. Bohr-Ø Bohrkronen	68 mm
Werkzeugaufnahme	SDS-plus
Gewicht	2,90 kg
Bestell-Nr.	0 611 2A4 000

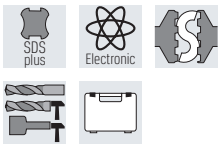

Ausführung:
- drehbare Bürstenbrücke für gleiche Kraft im Rechts-/Linkslauf
- Feststellknopf für kontinuierliches und ermüdungsfreies Arbeiten
- Kugeltülle zum Vorbeugen von Kabelbrüchen
- Überlastkupplung zum Schutz von Anwender und Maschine
- stufenlose Drehzahlregulierung

Lieferumfang:
Maschinentuch, Schnellwechselbohrfutter,
Tiefenanschlag, Wechselfutter SDS-plus,
Zusatzhandgriff und Handwerkerkoffer.



Typ	3165140 GBH 2-26 F (RG 7102)
859202	218,00

Bei allen genannten Preisen handelt es sich um unverbindliche Preisempfehlungen.

Bohrhammer

BOSCH Technik fürs Leben

Technische Daten:	
Leistungsaufnahme	880 W
Leerlaufdrehzahl	0-900 min^{-1}
Max. Schlagzahl	4.000 min^{-1}
Max. Schlagenergie	3,2 Joule
Bohr-Ø in Beton / Holz / Stahl	28 / 30 / 13 mm
Max. Bohr-Ø Bohrkronen	68 mm
Werkzeugaufnahme	SDS-plus
Gewicht	2,90 kg
Bestell-Nr.	0 611 267 500

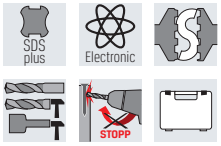

Ausführung:
- drehbare Bürstenbrücke für gleiche Kraft im Rechts-/Linkslauf
- Kugeltülle zum Vorbeugen von Kabelbrüchen
- stufenlose Drehzahlregulierung
- aktive Vibrationsdämpfung mit Gegenschwinger für minimale Vibrationswerte
- Überlastkupplung zum Schutz von Anwender und Maschine

Lieferumfang:
Maschinentuch, Tiefenanschlag, Zusatzhandgriff und Handwerkerkoffer.



Typ	3165140 GBH 2-28 (RG 7102)
843607	252,00

Technische Daten:	
Leistungsaufnahme	880 W
Leerlaufdrehzahl	0-900 min^{-1}
Max. Schlagzahl	4.000 min^{-1}
Max. Schlagenergie	3,2 Joule
Bohr-Ø in Beton / Holz / Stahl	28 / 30 / 13 mm
Max. Bohr-Ø Bohrkronen	68 mm
Werkzeugaufnahme	SDS-plus
Gewicht	3,10 kg
Bestell-Nr.	0 611 267 600

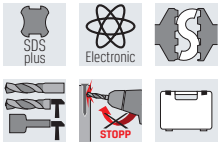

Ausführung:
- drehbare Bürstenbrücke für gleiche Kraft im Rechts-/Linkslauf
- Kugeltülle zum Vorbeugen von Kabelbrüchen
- stufenlose Drehzahlregulierung
- aktive Vibrationsdämpfung mit Gegenschwinger für minimale Vibrationswerte
- Überlastkupplung zum Schutz von Anwender und Maschine

Lieferumfang:
Maschinentuch, Tiefenanschlag, Zusatzhandgriff, Schnellwechselbohrfutter, Wechselfutter SDS-plus und Handwerkerkoffer.



Typ	3165140 GBH 2-28 F (RG 7102)
843652	278,00

Bohrhammer

BOSCH Technik fürs Leben

Technische Daten:	
Leistungsaufnahme	800 W
Leerlaufdrehzahl	0-900 min^{-1}
Max. Schlagzahl	4.000 min^{-1}
Max. Schlagenergie	3,1 Joule
Bohr-Ø in Beton / Holz / Stahl	28 / 30 / 13 mm
Max. Bohr-Ø Bohrkronen	82 mm
Werkzeugaufnahme	SDS-plus
Gewicht	3,60 kg
Bestell-Nr.	0 611 24A 000

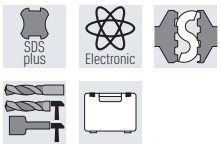

Ausführung:
- ausgewogene Gewichtsverteilung durch L-Bauweise
- drehbare Bürstenbrücke für gleiche Kraft im Links-/Rechtslauf
- geringe Vibrationen durch Bosch-Vibration-Control
- Kugeltülle zum Vorbeugen von Kabelbrüchen

Lieferumfang:
Fetttube, Maschinentuch, Schnellspannbohrfutter 13 mm, Wechselfutter SDS-plus, Zusatzhandgriff, Tiefenanschlag und Handwerkerkoffer.



Typ	3165140 GBH 3-28 DFR (RG 7102)
471176	389,00

Hammerbohrer

BOSCH Technik fürs Leben

Ausführung:
- für Bohrungen in Beton, armierten Beton und Mauerwerk
- **4 Schneider VHM-Kopf - 3 mal höhere Lebensdauer in armierten Beton**
- scharfe 90° Zentrierspitze für tiefe und stabile Zentrierung
- mit Verschleiß-Indikator
- große Staubentfernungskanäle und 4-Spiralendesign



ZUBEHÖR
Tipp



5-10 6-10

d_1 mm	498134 Hammerbohrer-Set, SDS-plus-7X (RG 4901)	Inhalt
5 - 10	36,65	**5-teilig:** 5× 110 | 6× 115 | 6× 165 | 8× 165 | 10× 165 mm
6 - 10	37,34	**5-teilig:** 6× 165 | 6× 165 | 8× 165 | 8× 165 | 10× 165 mm

Bei allen genannten Preisen handelt es sich um unverbindliche Preisempfehlungen.

Bohrhammer

BOSCH
Technik fürs Leben

Technische Daten:	
Leistungsaufnahme	1.150 W
Leerlaufdrehzahl	170-340 min^{-1}
Max. Schlagzahl	3.050 min^{-1}
Max. Schlagenergie	8,8 Joule
Bohr-Ø in Beton / Holz / Stahl	40 / - / - mm
Max. Bohr-Ø Bohrkronen	90 mm
Werkzeugaufnahme	SDS-max
Gewicht	6,80 kg
Bestell-Nr.	0 611 264 000

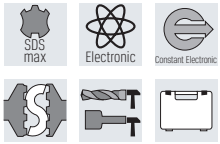

Ausführung:
- Stellrad zur variablen Einstellung der Dreh- und Schlagzahl
- patentierte, arretierbare Schalterklinke
- mit Bosch-Vibration-Control
- **elektronische Drehzahlvorwahl**

Lieferumfang:
Zusatzhandgriff, Maschinentuch, Fetttube, Handwerkerkoffer.



Typ	3165140 GBH 5-40 DCE (RG 7102)
461214	686,00

Technische Daten:	
Leistungsaufnahme	1.500 W
Leerlaufdrehzahl	0-305 min^{-1}
Max. Schlagzahl	2.760 min^{-1}
Max. Schlagenergie	12,5 Joule
Bohr-Ø in Beton / Holz / Stahl	45 / - / - mm
Max. Bohr-Ø Bohrkronen	125 mm
Werkzeugaufnahme	SDS-max
Gewicht	8,90 kg
Bestell-Nr.	0 611 265 000

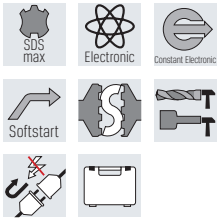

Ausführung:
- Turbo-Funktion für Extra-Leistung im Meißelbetrieb
- Schalterarretierung bei dauerhaften Meißelanwendungen
- 3-fach Vibrationsdämfungssystem
- **elektronische Drehzahlvorwahl**

Lieferumfang:
Maschinentuch, Zusatzhandgriff, Fetttube, Handwerkerkoffer.



Typ	3165140 GBH 8-45 DV (RG 7102)
542265	917,00

Stemmhammer

BOSCH
Technik fürs Leben

Technische Daten:	
Leistungsaufnahme	1.150 W
Max. Schlagzahl	1.300-2.900 min^{-1}
Max. Schlagenergie	8,3 Joule
Werkzeugaufnahme	SDS-max
Gewicht	6,20 kg
Bestell-Nr.	0 611 321 000

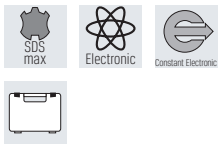

Ausführung:
- Vibrationsdämpfung für angenehmes Arbeiten
- robustes Metallgehäuse für lange Lebensdauer
- arretierbare Schalterklinke
- 12-fache Verstellung der Meißelposition
- **Service-Display und Standby-Anzeige**
- Kugeltülle zur Vermeidung von Kabelbrüchen
- **elektronische Drehzahlvorwahl**

Lieferumfang:
Spitzmeißel, Zusatzhandgriff, Maschinentuch, Fetttube, Handwerkerkoffer.



Typ	3165140 GSH 5 CE (RG 7102)
461320	588,00



Geradschleifer

BOSCH Technik fürs Leben

Technische Daten:	
Leistungsaufnahme	600 W
Leerlaufdrehzahl	30.000 min^{-1}
Max. Schleifkörper-Ø	50 mm
Spannzange	bis 8 mm
Gewicht	1,40 kg
Bestell-Nr.	0 601 220 000

Constant Electronic · Softstart · Lieferung im Karton

Ausführung:
- kompakte, ergonomische Form
- Spannsystem für spielfreie Fixierung der Schleifstifte
- doppelt abgedichtete Kugellager für hohe Lebensdauer
- gummigebettete Kugellager für weniger Vibrationsempfindlichkeit
- **stationär einsetzbar (Spannhals 43 mm)**
- Abschaltkohlebürsten

Lieferumfang:
2× Maulschlüssel SW 19 und Spanneinheit (Spannmutter und Spannzange 6 mm).



Typ	3165140 GGS 28 C (RG 7102)
	584807 — 223,00

Geradschleifer

BOSCH Technik fürs Leben

Technische Daten:	
Leistungsaufnahme	650 W
Leerlaufdrehzahl	10.000-30.000 min^{-1}
Max. Schleifkörper-Ø	50 mm
Spannzange	bis 8 mm
Gewicht	1,40 kg
Bestell-Nr.	0 601 220 100

Electronic · Constant Electronic · Softstart · Lieferung im Karton

Ausführung:
- kompakte, ergonomische Form
- Spannsystem für spielfreie Fixierung der Schleifstifte
- doppelt abgedichtete Kugellager für hohe Lebensdauer
- gummigebettete Kugellager für weniger Vibrationsempfindlichkeit
- **stationär einsetzbar (Spannhals 43 mm)**
- Abschaltkohlebürsten
- **elektronische Drehzahlvorwahl**

Lieferumfang:
2× Maulschlüssel SW 19 und Spanneinheit (Spannmutter und Spannzange 6 mm).



Typ	3165140 GGS 28 CE (RG 7102)
	584814 — 241,00

Geradschleifer

BOSCH Technik fürs Leben

Technische Daten:	
Leistungsaufnahme	650 W
Leerlaufdrehzahl	10.000-30.000 min^{-1}
Max. Schleifkörper-Ø	50 mm
Spannzange	bis 8 mm
Gewicht	1,60 kg
Bestell-Nr.	0 601 221 100

Electronic · Constant Electronic · Softstart · Lieferung im Karton

Ausführung:
- lange, schlanke Schleifspindel, geeignet für den Einsatz an schwer zugänglichen Stellen
- neues Spannsystem für spielfreie Fixierung der Schleifstifte
- Direktkühlung für hohe Überlastfähigkeit
- geringer Serviceaufwand durch stark verbesserte Kohlebürsten
- kompakte, ergonomische Form
- mit Abschaltkohlebürsten
- **elektronische Drehzahlvorwahl**

Lieferumfang:
Einmaulschlüssel 13 mm und 19 mm und Spanneinheit (Spannmutter und Spannzange 6 mm).



Typ	3165140 GGS 28 LCE (RG 7102)
	584821 — 324,00

Schleifstift-Set

BOSCH Technik fürs Leben

Schaft 6mm

Ausführung:
- hohe Qualität von Schleifkorn, Bindemittel und Trägermaterial
- für sicheres und wirtschaftliches Schleifen sowie Entgraten mit Geradschleifern und Bohrmaschinen
- rund, halbrund, zylindrisch, scheibenförmig und kegelförmig
- Schaft-Ø 6 mm, Körnung 60

ZUBEHÖR Tipp



Typ	3165140 Edelkorund rosa, 5-teilig (RG 7103)
	004565 — 13,99

Multifunktionswerkzeug

BOSCH Technik fürs Leben

Technische Daten:	
Leistungsaufnahme	400 W
Leerlaufschwingzahl	8.000-20.000 min^{-1}
Oszillationswinkel rechts / links	1,5°
Werkzeugaufnahme	STARLOCK / STARLOCK PLUS
Gewicht	1,50 kg
Bestell-Nr.	0 601 231 001

Electronic · Constant Electronic · L-BOXX

Ausführung:
- integriertes LED-Licht zur Ausleuchtung der Schnittstelle
- maximale Kraftübertragung dank 3-dimensionalem Schnellspannsystem
- schneller, werkzeugloser Zubehörwechsel dank Snap-In-Funktion

Lieferumfang:
6 Tauchsägeblätter, 5 Schleifpapiere, 2 Segmentsägeblätter, 2 Schleifplatten und L-BOXX.



Typ	3165140 GOP 40-30 (RG 7102)
	817011 — 330,00

Bei allen genannten Preisen handelt es sich um unverbindliche Preisempfehlungen.

Multifunktionswerkzeug

BOSCH
Technik fürs Leben

Technische Daten:	
Leistungsaufnahme	550 W
Leerlaufschwingzahl	8.000-20.000 min^{-1}
Oszillationswinkel rechts / links	1,8°
Werkzeugaufnahme	STARLOCK
Gewicht	1,60 kg
Bestell-Nr.	0 601 231 101

Electronic | Constant Electronic | L-BOXX

Ausführung:
- maximale Kraftübertragung dank 3-dimensionalem Schnellspannsystem
- sehr gute Kontrolle des Gerätes dank kompaktem Griffumfang
- magnetische Schnittstelle für einfachen Werkzeugwechsel

Lieferumfang:
1× Starlock BIM Segmentsägeblatt ACZ 100 BB
1× Starlock Carbide-RIFF Schleifplatte AVZ 78 RT2
1× Starlock Carbide-RIFF Segmentsägeblatt ACZ 85 RT3
1× StarlockMax BIM Tauchsägeblatt MAIZ 32 APB
1× StarlockMax BIM Tauchsägeblatt MAII 52 APB
1× StarlockMax Carbide Tauchsägeblatt MAIZ 32 AT
1× StarlockMax Carbide-RIFF Tauchsägeblatt MATI 68 RT3
1× StarlockMax HCS Tauchsägeblatt MAII 32 SC
1× StarlockMax HCS Tauchsägeblatt MAIZ 32 EPC
25× Schleifblatt, K 10×80, 10×120, 5×240
1× Starlock Deltaschleifplatte AVZ 93 G
1× Starlock Vakuumadapter mit Spannhals
L-BOXX

NEU



Typ	3165140 GOP 55-36 (RG 7102)	Sortierung_Hierarchie
816908	422,00	20

Zubehör für Multifunktionswerkzeug

BOSCH
Technik fürs Leben

STARLOCK

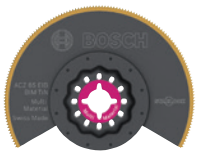

2 608 661 758



2 608 661 636

Typ	3165140 Sägeblatt (RG 7104)	Bestell-Nr.	Modell	Material	∅ mm	Zahnteilung mm	geeignet für
582230	25,98	2 608 661 758	ACZ 85 EIB	BIM-TiN	85	1,5	Segmentsägeblatt, **Mulit Material**, gekröpft - Tauchschnitt in Gipskartonplatten oder zementgebundee Faserplatten - Ablängen kleinerer Profilleisten (z. B. Alu-Fußbodenabdeckleisten) - Aussparungen in Expoxy/GFK schneiden (z. B. Armaturenbrett im Boot)
492393	20,50	2 608 661 636	ACZ 85 EB	BIM	85	1,4	BIM Segmentsägeblatt, **Wood & Metal**, gekröpft - Türstock am Boden ablängen (Weichholz, Hartholz, furnierte Platten, kunststoffbelegte Platten) - Laminat/Parkett ausschneiden (z. B. für Einbau-Zwischenwand) - Abhängen kleinerer Profilleisten (z. B. Alu-Fußbodenabdeckleisten)



2 608 661 644



2 608 661 645



2 608 661 637



2 608 661 688



2 608 661 640

Typ	3165140 Tauchsägeblatt (RG 7104)	Bestell-Nr.	Modell	Material	Breite mm	Länge mm	Zahnteilung mm	geeignet für
492478	15,26	2 608 661 644	AIZ 32 APB	BIM	32	50	1,3	BIM Tauchsägeblatt **Wood & Metal** - tiefer Tauchschnitt in Holz, abrasive Holzwerkstoffe oder Kunststoffe - Trennen von Nichteisenrohren und Profilen kleinerer Abmessungen - Trennen von nicht gehärteten Nägeln, Schrauben und Stahlprofilen kleinerer Abmessungen
492485	15,26	2 608 661 645	AIZ 32 BSPB	BIM	32	50	1,8	BIM Tauchsägeblatt **Hard Wood** - Tauchschnitt in beschichtete Platte oder Hartholz (z. B. für Einbau in Lüftungsgitter) - Aussparungen in Möbelelemente schneiden (z. B. um Zugang zu Steckdosen zu ermöglichen) - Holzbauteile (z. B. Dübel, Zapfen aus Hartholz) flächenbündig ablängen
492409	11,78	2 608 661 637	AIZ 32 EPC	HCS	32	50	1,4	HCS Tauchsägeblatt **Wood** - Tauchschnitt in Weichholz (z. B. für Einbau, Lüftungsgitter) - Aussparung in Möbelelemente schneiden (z. B. um Zugang zu Steckdose zu ermöglichen) - Holzbauteile (z. B. Dübel, Zapfen) flächenbündig ablängen
545525	13,56	2 608 661 688	AIZ 32 AB	BIM	32	50	1,3	BIM Tauchsägeblatt **Metal** - Nägel flächenbündig trennen - Kupferrohr flächenbündig trennen - Tauchschnitte in Gipskartonplatten
492430	8,95	2 608 661 640	AIZ 20 AB	BIM	20	30	1,3	BIM Tauchsägeblatt **Wood & Metal** - Aussparung in Möbelelemente schneiden (z. B. um Zugang zu Steckdose zu ermöglichen) - Kupferrohr flächenbündig trennen - Tauchschnitte in Gipskartonplatten

Zubehör für Multifunktionswerkzeug

BOSCH Technik fürs Leben

STAR LOCK



2 608 661 642

Typ	3165140 Segmentsägeblatt (RG 7104)	Bestell-Nr.	Modell	Material	∅ mm	Körnung	geeignet für
492454	29,59	2 608 661 642	ACZ 85 RT3	Carbide-RIFF	85	50	**Carbide-RIFF Segmentsägeblatt** - Fugen an Wand- und Fußbodenfliesen ausfräsen - kleinere Ausschnitte in weiche Wandfliesen fräsen - Nuten in Porenbeton fräsen zum Verlegen von Kabeln und Rohren unter Putz

Schleifteller Hartmetall

BOSCH Technik fürs Leben

Ausführung:
- Durchmesser 90 mm
- zum Entfernen von Mörtel und Fliesenkleber
- hohe Verschleißfestigkeit
- offener Hartmetallbesatz für aggressiven Metallabtrag ohne Zusetzen
- deltaförmiger Teller für schwer zugängliche Stellen

STAR LOCK

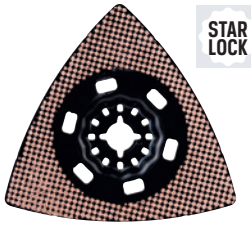

RT4

Typ	3165140 AVZ 90 RT Carbide RIFF (RG 7103)	Körnung
869140	27,66	40
869157	27,66	60
869164	28,27	100

Ausführung:
- Durchmesser 78 mm
- zum Entfernen von Mörtel und Fliesenkleber
- hohe Verschleißfestigkeit
- offener Hartmetallbesatz für aggressiven Metallabtrag ohne Zusetzen
- deltaförmiger Teller für schwer zugängliche Stellen

STAR LOCK

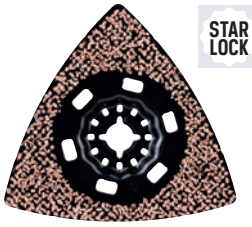

RT2

Typ	3165140 AVZ 90 RT Carbide RIFF Sanding Plates (RG 7103)	Körnung
904865	27,66	20

Stichsäge

BOSCH Technik fürs Leben

Technische Daten:	
Leistungsaufnahme	650 W
Leerlaufhubzahl	500-3.100 min^{-1}
Hub	26 mm
Schnittleistung in Holz / Stahl	90 / 10 mm
Gewicht	2,30 kg
Bestell-Nr.	0 601 58G 000

Electronic

Ausführung:
- werkzeugloser Sägeblattwechsel
- verbiegeresistente Stahlfußplatte
- **Späneblasfunktion für freie Sicht**, abschaltbar für effektive Staubabsaugung
- elektronische Drehzahlvorwahl

Lieferumfang:
1 Sägeblatt, Absaug-Set, Sechskantstiftschlüssel SW 5, Spanreißschutz und Handwerkerkoffer.



Typ	3165140 GST 90 E (RG 7102)
529266	150,00

Technische Daten:	
Leistungsaufnahme	780 W
Leerlaufhubzahl	500-3.100 min^{-1}
Hub	26 mm
Schnittleistung in Holz / Stahl	150 / 10 mm
Gewicht	2,60 kg
Bestell-Nr.	0 601 512 000

Electronic | Constant Electronic

Ausführung:
- werkzeugloser Sägeblattwechsel
- robuste und verbiegeresistente Fußplatte
- elektronische Drehzahlvorwahl
- hohe Schnittpräzision durch neues Spannsystem
- ergonomischer Griffbereich mit Softgripflächen
- **Späneblasfunktion für freie Sicht**, abschaltbar für effektive Staubabsaugung
- 4-stufige Pendelhubeinstellung für feine bis grobe Schnitte

Lieferumfang:
1 Sägeblatt, Abdeckhaube, Absaugset, Gleitschuh, Saugdüse, Spanreißschutz und Handwerkerkoffer.



Typ	3165140 GST 150 CE (RG 7102)
463720	224,00

Bei allen genannten Preisen handelt es sich um unverbindliche Preisempfehlungen.

Hobel

BOSCH Technik fürs Leben

Technische Daten:	
Leistungsaufnahme	710 W
Leerlaufdrehzahl	18.000 min^{-1}
Hobelbreite	82 mm
Spandicke, einstellbar	0-2,6 mm
Falztiefe, einstellbar	0-9 mm
Gewicht	2,80 kg
Bestell-Nr.	0 601 5A4 300

Ausführung:
- für Schnitttiefen bis 2,6 mm
- stabile, plane Aluminiumfußplatte für beste Hobelergebnisse
- Spanauswurf wahlweise links oder rechts

Lieferumfang:
Parallelanschlag, Sechskantstiftschlüssel SW 2,5 mm, Stoffstaubbeutel und Handwerkerkoffer.



Typ	3165140 GHO 26-82 D (RG 7102)
771122	199,00

Hobelmesser

BOSCH Technik fürs Leben

Ausführung:
- aus Hartmetall, gerade
- für GHO 26-82 D

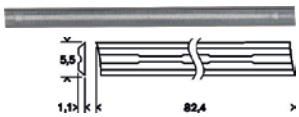

Typ	3165140 Hobelmesser 82 × 5,5 mm (RG 7104)	Bestell-Nr.
200783	4,42	2 608 635 376

Handkreissäge

BOSCH Technik fürs Leben

Technische Daten:	
Leistungsaufnahme	1.400 W
Leerlaufdrehzahl	5.500 min^{-1}
Sägeblatt	190×30 mm
Max. Schnitttiefe 0° / 90° / 45°	70 / 50 mm
Gewicht	4,20 kg
Bestell-Nr.	0 601 623 000

Lieferung: im Karton

Ausführung:
- für schnellen Sägefortschritt in Weich- und Hartholz
- hohe Schnitttiefe und Neigungsfähigkeit (56°)
- Turbogebläse für staubfreie Sicht auf der Schnittlinie
- robuste geschlossene Aluminiumdruckguss, Pendelschutzhaube

Lieferumfang:
Absaugadapter, Sechskantstiftschlüssel SW 5, HM-Sägeblatt ∅ 190 mm, Parallelanschlag.



Typ	3165140 GKS 190 (RG 7102)
469678	170,00

Handkreissäge

BOSCH Technik fürs Leben

Technische Daten:	
Leistungsaufnahme	1.350 W
Leerlaufdrehzahl 1./2. Gang	2.100-4.700 min^{-1}
Sägeblatt	165×20 mm
Max. Schnitttiefe 0° / 90° / 45°	63 / 48 mm
Gewicht	3,80 kg
Bestell-Nr.	0 601 682 100

Electronic, Constant Electronic, Softstart, Schnellstopp

Lieferung: im Karton

Ausführung:
- hohe Schnitttiefe: zweistufiges Getriebe für höhere Schnittkapazitäten bei kompakter Bauform
- Motorbremse und Sanftanlauf für sicheres Sägen
- **identische Schnittlinie für 90° Schnitte und 45° Schnitte**
- Führungsschienenkompatibilität
- variable Drehzahl für Anpasseung der Schnittgeschwindigkeit an das zu schneidende Material

Lieferumfang:
Kreissägeblatt ∅ 165 mm (Speedline), Parallelanschlag und Absaugadapter.

UNSERE EMPFEHLUNG



Typ	3165140 GKS 55+ GCE (RG 7102)
731034	270,00

Technische Daten:	
Leistungsaufnahme	1.800 W
Leerlaufdrehzahl	2.300-5.000 min^{-1}
Sägeblatt	190×30 mm
Max. Schnitttiefe 0° / 90° / 45°	65 / 48 mm
Gewicht	5,20 kg
Bestell-Nr.	0 601 668 901 / 0 601 668 902

Electronic, Constant Electronic, Softstart

L-BOXX

Ausführung:
- hohe Durchzugskraft in jeder Holzart
- robuste Aluminiumgrundplatte mit exakt gefrästen Nuten für die Führungsschienen
- Gehrungsschnitte mit der Führungsschiene ohne Adapter möglich

Lieferumfang:
Absaugadapter, Sechskant-Stiftschlüssel SW 5, HM-Sägeblatt, L-BOXX.
Typ GKS 65 GCE + FSN 1600:
Zusätzlich mit Führungsschiene FSN 1600.



Typ	3165140 GKS 65 GCE (RG 7102)	Ausführung
607636	365,00	GKS 65 GCE
607643	415,00	GKS 65 GCE + FSN 1600

Bei allen genannten Preisen handelt es sich um unverbindliche Preisempfehlungen.

Handkreissäge

BOSCH Technik fürs Leben

Technische Daten:	
Leistungsaufnahme	1.400 W
Leerlaufdrehzahl	3.600-6.250 min^{-1}
Sägeblatt	165 × 20 mm
Max. Schnitttiefe 0° / 90° / 45°	57 / 42 mm
Gewicht	4,70 kg
Bestell-Nr.	0 601 675 001 / 0 601 675 002

Electronic | Constant Electronic | Softstart | L-BOXX

Ausführung:
- **Handkreissäge mit Eintauchfunktion**
- saubere, präzise Schnitte mit und ohne Führungsschiene
- hocheffiziente Staubabsaugung und schallreduziertes Sägeblatt
- Einstellung von Schnittwinkel und -tiefe
- Kompatibilität mit dem Bosch Führungsschienen-System FSN Professional und Schienen anderer Anbieter
- Gehrungsschnitte mit der Führungsschiene ohne Adapter möglich

Lieferumfang:
1 Kreissägeblatt (Best for Wood) und L-BOXX.
Typ GKT 55 GCE + FSN 1600: Zusätzlich mit Führungsschiene FSN 1600.



Typ	3165140 GKT 55 GCE / GKT 55 GCE + FSN 1600 (RG 7102)	Ausführung
607759	549,00	GKT 55 GCE
607766	600,00	GKT 55 GCE + FSN 1600

Führungsschiene

BOSCH Technik fürs Leben

Lieferung im Karton

Ausführung:
- präzise Führung
- exakte Geradheit der Schienen, auch bei verlängerter Schiene



Typ	3165140 FSN 800 / FSN 1100 (RG 7102)	Bestell-Nr.	Ausführung	Länge
608022	55,00	1 600 Z00 005	FSN 800	80 cm
608039	69,00	1 600 Z00 006	FSN 1100	110 cm

Säbelsäge

BOSCH Technik fürs Leben

Technische Daten:	
Leistungsaufnahme	1.100 W
Leerlaufhubzahl	0-2.700 min^{-1}
Hub	28 mm
Gewicht	3,60 kg
Bestell-Nr.	0 601 64C 800

Electronic

Ausführung:
- integrierte LEDs für bessere Sicht auf das Werkstück
- kraftvoller Motor für schnellen Sägefortschritt
- Metallhaken zum Einhängen des Gerätes
- werkzeugloses Sägeblattwechsel-System
- gummiertes Getriebegehäuse

Lieferumfang:
1× Metallsägeblatt, 1× Holzsägeblatt, Handwerkerkoffer.



Typ	3165140 GSA 1100 E (RG 7102)
508469	160,00

Technische Daten:	
Leistungsaufnahme	1.300 W
Leerlaufhubzahl	0-2.900 min^{-1}
Hub	28 mm
Gewicht	4,10 kg
Bestell-Nr.	0 601 64E 200

Electronic | Constant Electronic

Ausführung:
- Anti-Vibrations-Handgriff und Massenausgleich
- konstanter Pendelhub für schnellen Sägefortschritt
- werkzeugloses Sägeblattwechsel-System
- LED-Licht zum Ausleuchten der Arbeitsbereiche
- werkzeuglos verstellbarer Sägeanschlag
- Metallhaken zum Einhängen des Gerätes
- gummiertes Getriebegehäuse

Lieferumfang:
1× Metallsägeblatt, 1× Holzsägeblatt
und Handwerkerkoffer.



Typ	3165140 GSA 1300 PCE (RG 7102)
578288	250,00

Bei allen genannten Preisen handelt es sich um unverbindliche Preisempfehlungen.

Paneelsäge

BOSCH Technik fürs Leben

Technische Daten:	
Leistungsaufnahme	1.400 W
Leerlaufdrehzahl	5.500 min^{-1}
Sägeblatt	216 × 30 mm
Gehrungseinstellung	47° L / 47° R
Neigungseinstellung	45° L / 0° R
Schnittkapazität 0°	70 × 270 mm
Schnittkapazität 45° (Gehrung)	70 × 190 mm
Schnittkapazität 45° (Neigung)	48 × 270 mm
Gewicht	13,50 kg
Bestell-Nr.	0 601 B19 000

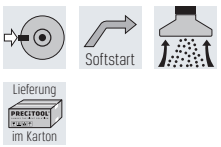

Ausführung:
- kompaktes Leichtgewicht für Standardschnitte und optimale Handlichkeit
- 270 mm horizontale Schnittkapazität für Standardanwendungen

Lieferumfang:
Innensechskantschlüssel und Kreissägeblatt 216 × 30 mm.

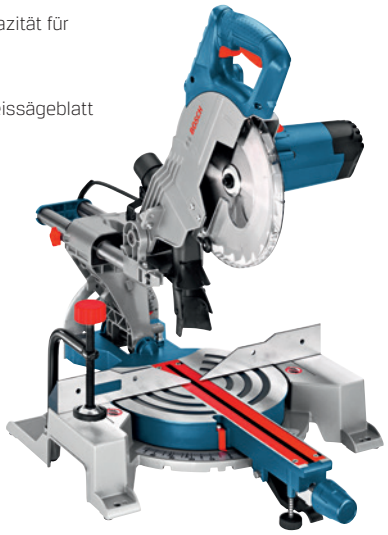

Typ	3165140 GCM 800 SJ (RG 7102)
654265	355,00

Kapp- und Gehrungssäge

BOSCH Technik fürs Leben

Technische Daten:	
Leistungsaufnahme	1.800 W
Leerlaufdrehzahl	3.100-4.000 min^{-1}
Sägeblatt	305 × 30 mm
Gehrungseinstellung	52° L / 60° R
Neigungseinstellung	47° L / 47° R
Schnittkapazität 0°	85 × 370 mm
Schnittkapazität 45° (Gehrung)	90 × 250 mm
Schnittkapazität 45° (Neigung)	38 × 370 mm
Tiefe × Länge × Höhe	86 × 60 × 53 cm
Gewicht	28,60 kg
Bestell-Nr.	0 601 B23 100



Ausführung:
- vertikale Schnittkapazität von 120 mm
- variable Drehzahl zur Anpassung der Schnittgeschwindigkeit an das Material
- intuitive Neigungsverriegelung
- **werkzeuglose Sägeblattwechsel-System SDS**
- integrierte Tischverlängerung für Materialauflage
- beidseitig neigbar bis 47°



Typ	3165140 GCM 12 SDE (RG 7102)
769648	929,00

Untergestell

BOSCH Technik fürs Leben



Typ	3165140 für Paneelsägen GCM/GTM (RG 7102)
526128	138,00



Bei allen genannten Preisen handelt es sich um unverbindliche Preisempfehlungen.

Exzenterschleifer

BOSCH Technik fürs Leben

Technische Daten:	
Leistungsaufnahme	340 W
Leerlaufdrehzahl	4.500-12.000 min^{-1}
Schwingzahl	9.000-24.000 min^{-1}
Exzentrizität	2,50 mm
Schwingkreisdurchmesser	5 mm
Schleiftellerdurchmesser	125 mm
Gewicht	2,00 kg
Bestell-Nr.	0 601 372 300

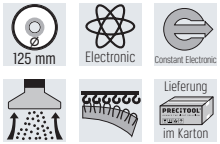

Ausführung:
- mit Mehrloch-Schleifteller für Schleifblätter mit verschiedenen Lochrastern und für eine deutlich stärkere Staubabsaugung
- Aluminiumlagerflansch für hohe Laufruhe lange Lebensdauer
- zum Schleifen und Polieren
- Klettverschluss für einfachen Schleifblattwechsel
- auch für Linkshänder geeignet
- **elektronische Drehzahlvorwahl**
- mit Microfiltersystem

NEU

Lieferumfang:
1× Mehrlochschleifblatt C470,
Best for Wood + Paint.



Typ	4059952 GEX 34-125 (RG 7102)
529035	220,00

Exzenterschleifer

BOSCH Technik fürs Leben

Technische Daten:	
Leistungsaufnahme	340 W
Leerlaufdrehzahl	4.500-12.000 min^{-1}
Schwingzahl	9.000-24.000 min^{-1}
Exzentrizität	2,00 mm
Schwingkreisdurchmesser	4 mm
Schleiftellerdurchmesser	150 mm
Gewicht	2,10 kg
Bestell-Nr.	0 601 372 800

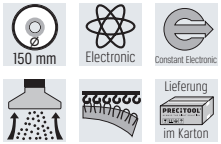

Ausführung:
- mit Mehrloch-Schleifteller für Schleifblätter mit verschiedenen Lochrastern und für eine deutlich stärkere Staubabsaugung
- Aluminiumlagerflansch für hohe Laufruhe lange Lebensdauer
- zum Schleifen und Polieren
- Klettverschluss für einfachen Schleifblattwechsel
- auch für Linkshänder geeignet
- **elektronische Drehzahlvorwahl**
- mit Microfiltersystem

NEU

Lieferumfang:
1× Mehrlochschleifblatt C470,
Best for Wood + Paint.



Typ	4059952 GEX 34-150 (RG 7102)
528922	240,00

Exzenterschleifer

BOSCH Technik fürs Leben

Technische Daten:	
Leistungsaufnahme	400 W
Leerlaufdrehzahl	5.500-12.000 min^{-1}
Schwingzahl	11.000-24.000 min^{-1}
Exzentrizität	2,00 mm
Schwingkreisdurchmesser	4 mm
Schleiftellerdurchmesser	150 mm
Gewicht	2,40 kg
Bestell-Nr.	0 601 37B 201

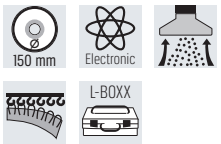

Ausführung:
- mit Vibrationsdämpfung für geringe Vibration auch im Dauereinsatz
- höchste Oberflächengüte: vom Gehäuse entkoppelte Schleifeinheit für gleichmäßigen Anpressdruck
- Mehrloch-Schleifteller für Schleifblätter mit verschiedenen Lochrastern und für eine deutlich stärkere Staubabsaugung
- direkter Anschluss von Staubsauger oder Microfilter-Staubbox für staubfreies Arbeiten in jeder Anwendungssituation
- **elektronische Drehzahlvorwahl**

NEU

Lieferumfang:
1× Schliefblatt M480,
Best for Wood
and Paint und L-BOXX.



Typ	4059952 GEX 40-150 (RG 7102)
528755	302,00

Schwingschleifer

BOSCH Technik fürs Leben

Technische Daten:	
Leistungsaufnahme	190 W
Leerlaufdrehzahl	7.000-12.000 min^{-1}
Leerlaufschwingzahl	14.000-24.000 min^{-1}
Schleiffläche	182 × 92 mm
Schwingkreisdurchmesser	2,0 mm
Schleifpapiergröße Klett / Klemme	185 × 93 / 230 × 93 mm
Gewicht	1,70 kg
Bestell-Nr.	0 601 070 701



Ausführung:
- mit automatischer Papierspannung
- vibrationsarm für ermüdungsfreies Arbeiten
- lange Lebensdauer durch abgedichtete Kugellager
- hochwertige, weiße Schleifplatte
- mit Mikrofilter für staubfreies Arbeiten
- **elektronische Drehzahlvorwahl**

Lieferumfang:
Lochwerkzeug, Schleifpapier, Microfilter-Box
und Handwerkerkoffer.



Typ	3165140 GSS 23 AE (RG 7102)
369756	170,00

Bei allen genannten Preisen handelt es sich um unverbindliche Preisempfehlungen.

Bandschleifer

BOSCH Technik fürs Leben

Technische Daten:	
Leistungsaufnahme	750 W
Bandgeschwindigkeit	200-330 m/min
Bandabmessung	75 × 533 mm
Gewicht	3,40 kg
Bestell-Nr.	0 601 274 707

Electronic

Ausführung:
- zum Entfernen, Planschleifen, Glätten und Säubern auf Holz, Kunststoff und Metall
- robuste Zahnriemen und Metallzahnriemenräder für hohe Standzeiten
- graphitbeschichtete Schleifplatte
- Schnellspannhebel für einfachen Bandwechsel
- mit Alulaufrollen
- Anschluss für Absaugung mit Staubsack und Staubsauger

Lieferumfang:
Gewebeschleifband, Staubsack, Graphitplatte und Handwerkerkoffer.



Typ	3165140 GBS 75 AE Set (RG 7102)
877633	299,00

Schleifband

BOSCH Technik fürs Leben

Ausführung:
- **geeignet zum Schleifen von allen Holzarten, Hartholz, Span-, Bauplatten und Farbe**
- stabile und langlebige Schleifbänder
- Bandverbindungen in gleichbleibend hoher Qualität für perfekte Oberflächen
- antistatischer Aufbau für staubfreie Schleifbänder, Werkstücke und Elektrowerkzeuge
- hohe Abtragsleistung und feine Oberflächen
- Schleifbänder mit höchst präzisem, sauberem Bandverlauf ohne Leimrückstände für beste Oberflächenqualität
- **VPE = 3 Stück**
- Preis pro VPE

Holz

Passend zu:
Bosch, AEG, DeWalt, Festool, Holz-Her, Makita und Skil.



Typ	3165140 B75 × L533 mm, VPE = 3 Stück (RG 7103)	Bestell-Nr.	Körnung
164061	8,37	2 608 606 070	60
164078	8,37	2 608 606 071	80
164085	8,37	2 608 606 072	100
247955	8,39	2 608 607 258	120

Heißluftgebläse

BOSCH Technik fürs Leben

Technische Daten:	
Leistungsaufnahme	2.000 W
Arbeitstemperatur	50-630 °C
Luftstrom	150-500 l/min
Gewicht	0,60 kg
Bestell-Nr.	0 601 2A6 400

Electronic · Constant Electronic · Lieferung im Karton

Ausführung:
- 2 Luftstromgeschwindigkeiten und einstellbarer Temperaturregler mit 9 Einstellungen für komfortable Bedienung
- bemerkenswert starker 2.000-Watt-Motor um problemlos eine Temperatur vo 630 °C zu erreichen
- dank gradlinigem Design bedienbar aus vielen verschiedenen Arbeitspositionen



Typ	3165140 GHG 20-60 (RG 7102)
889551	152,00

Technische Daten:	
Leistungsaufnahme	2.300 W
Arbeitstemperatur	50-650 °C
Luftstrom	150-500 l/min
Gewicht	0,67 kg
Bestell-Nr.	0 601 2A6 301

Electronic · Constant Electronic · Lieferung im Karton

Ausführung:
- 10 Luftstromgeschwindigkeiten, digital regelbare Temperatureinstellungen und 4 einstellbare Programme für eine umfassende Werkzeugführung
- unglaublich starker 2.300-Watt-Motor, um schnell eine Temperatur von 650 °C erreichen zu können
- zusätzliche Sicherheit dank Thermoschutz: automatisches Abschalten des Heizelements bei Motorüberhitzung

Lieferumfang:
Inklusive Glasschutzdüse 75 mm, Flächendüse 50 mm, Reduzierdüse 9 mm, Schweißschuh 10 mm und Reflektordüse 32 × 33 mm.



Typ	3165140 GHG 23-66 (RG 7102)
889490	189,00

Bei allen genannten Preisen handelt es sich um unverbindliche Preisempfehlungen.

Laser-Entfernungsmesser

BOSCH
Technik fürs Leben

Technische Daten:	
Stromversorgung	2× 1,5-V-LR03 (AAA)
Laserdiode	635 nm, < 1 mW
Laserklasse	2
Messbereich	0,15-30 m
Messgenauigkeit typ.	± 2 mm
Messzeit typ.	< 0,5 s
Messzeit max.	4 s
Abschaltautomatik	5 min.
Maßeinheiten	metrisch
Batterielebensdauer	ca. 5.000 Einzelmessungen
Gewicht ca.	0,09 kg
Bestell-Nr.	0 601 072 500

IP54 · Laser · Lieferung in Tasche

Ausführung:
- ein Knopf für alles - intuitiv und einfach messen
- addiert selbstständig Messwerte mittels Auto-Sum-Funktion
- staub-, spritzwasser- und stoßgeschützt
- kompakt, passt in jede Hosentasche
- klar lesbare Messwerte durch beleuchtetes 3-Zeilen Display

Funktionen:
- Längenmessung

Lieferumfang:
2× 1,5 V LR03 (AAA) Batterien, Herstellerzertifikat und Schutztasche.



Typ	3165140 GLM 30 (RG 7102)
735346	75,00

Technische Daten:	
Stromversorgung	2× 1,5-V-LR03 (AAA)
Laserdiode	635 nm, < 1 mW
Laserklasse	2
Messbereich	0,15-40 m
Messgenauigkeit typ.	± 1,5 mm
Messzeit typ.	< 0,5 s
Messzeit max.	4 s
Abschaltautomatik	5 min.
Maßeinheiten	m/cm, ft/inch
Anzahl Speicherwerte	10
Batterielebensdauer	ca. 5.000 Einzelmessungen
Länge × Breite × Höhe	105 × 41 × 24 mm
Gewicht ca.	0,09 kg
Bestell-Nr.	0 601 072 900

IP54 · Laser · Lieferung in Tasche

Ausführung:
- einfache Bedienung durch intuitives Tastenfeld
- **großes beleuchtetes Display**
- bis zu 10.000 Messungen mit einer Akku-Ladung
- robuste Bauweise mit IP 54 für den harten Baustelleneinsatz
- hohe Messgenauigkeit: ± 1,5 mm

Funktionen:
- Längenmessung
- Flächenberechnung
- Volumenberechnung
- indirekte Höhenmessung

Lieferumfang:
2× 1,5-V-LR03 (AAA)-Batterien, Herstellerzertifikat und Schutztasche.



Typ	3165140 GLM 40 (RG 7102)
790406	105,00

Technische Daten:	
Stromversorgung	2× 1,5-V-LR6 (AA)
Laserdiode	635 nm, < 1 mW
Laserklasse	2
Messbereich	0,05-50 m
Messgenauigkeit typ.	± 1,5 mm
Messbereich Neigungsmessung	0-360° (4 × 90°)
Messgenauigkeit (typisch)	± 0,2°
Messzeit typ.	< 0,5 s
Messzeit max.	4 s
Abschaltautomatik	5 min
Maßeinheiten	m | cm | mm | Ft | Inch | Ft-Inch
Anzahl Speicherwerte	30
Stativ-Gewinde	1/4"
Datenübertragung	Bluetooth™ 4.2 Low Energy
unterstützte Android-Geräte	Smartphone und ab Android 6.0
unterstützte IOS-Geräte	iPhone mit iOS ab Version 11
Gewicht ca.	2 kg
Bestell-Nr.	0 601 072 T00

Funktionen:
- Längenmessung
- kontinuierliche Messung
- Flächenberechnung
- Volumenberechnung
- Nivellierfunktion
- Wasserwaage
- Neigungmesser
- indirekte Längenmessung
- indirekte Höhenmessung
- doppelte indirekte Höhenmessung
- Wandflächenmessung
- Absteckfunktion

Lieferumfang:
2× 1,5 V LR6-Batterien (AA), Trageschlaufe und Schutztasche.

Ausführung:
- Akustik- als auch Vibrationssignal bestätigt erfolgreiche Messung
- einfache Handhabung und verbesserte Benutzeroberfläche
- **mit beleuchtetem Farbdisplay**
- dank schlagabsorbierendem Gehäuse übersteht der Entfernungsmesser Stürze aus bis zu 1,5 Metern Höhe
- staub- und spritzwassergeschützt nach IP 65
- Bluetooth®-Konnektivität und Bosch MeasureOn App ermöglichen eine leichte Dokumentation und Datentransfer für einen nahtlosen Arbeitsablauf
- mit MeasureOn App digitalge Grundrisse erstellen ,nach persönlichen Bedürfnissen Fotos und Notizen hinzufügen und das Arbeitsresultat exportieren
- dank der Cloud-Lösung* sind Ihre Daten immer gesichert und auf all Ihren Geräten synchronisiert. Nichts wird mehr vergessen! Später können Sie Ihre Dokumentation bequem an Ihrem PC im Büro bearbeiten.

* Um den Cloud-Service zu nutzen, müssen Sei bei Bosch ein Benutzerkonto mit einem Bosch-Login einrichten.

IP65 · Laser · Bluetooth® · Lieferung in Tasche

NEU



Typ	4059952 GLM 50-27 C (RG 7102)
518824	179,00

Bei allen genannten Preisen handelt es sich um unverbindliche Preisempfehlungen.

Laser-Entfernungsmesser

BOSCH Technik fürs Leben

Technische Daten:	
Stromversorgung	1× 3,6-V Li-Ion Akku (3120 mAh)
Laserdiode	650 nm, ⟨1 mW
Laserklasse	2
Messbereich	0,08-120 m
Messgenauigkeit typ.	± 1,5 mm
Messbereich Neigungsmessung	0-360° (4 × 90°)
Messgenauigkeit (typisch)	± 0,2°
Messzeit typ.	⟨ 0,5 s
Messzeit max.	4 s
Abschaltautomatik	5 min
Maßeinheiten	m/cm/mm, ft/inch, ft-inch
Anzahl Speicherwerte	50
Stativ-Gewinde	1/4"
Datenübertragung	Bluetooth® Smart technology
unterstützte Android-Geräte	Smartphone und Tablet ab Android 4.3
unterstützte IOS-Geräte	iPad (ab 3. Gen.), iPad Air (ab 1. Gen.) iPad mini (ab 1. Gen), ab iPhone 4S
Gewicht ca.	0,21 kg
Bestell-Nr.	0 601 072 F00

Ausführung:
- digitaler Sucher mit Zoom-Funktion für hohe Präzision über große Distanzen
- kontrastreiches IPS-Farbdisplay (2,8") für optimale Lesbarkeit
- mit Fernsteuerung für schnelle Messungen
- Measuring Master App für einfaches Dokumentieren der Ergebnisse

Funktionen:
- Längenmessung
- Flächenmessung
- Volumenmessung
- indirekte Enfernungsmessung
- indirekte Höhenmessung
- doppelte indirekte Höhenmessung
- Trapezmessung
- Dauermessung
- Wandflächenmessung
- Abstechfunktion
- Neigungsmessung

Lieferumfang:
Herstellerzertifikat, Micro-USB-Kabel, Micro-USB-Ladegerät, Trageschlaufe und Schutztasche.





Typ	3165140 GLM 120 C (RG 7102)
862561	309,00

Linienlaser

BOSCH Technik fürs Leben

Technische Daten:	
Stromversorgung	3× 1,5 V-LR6-Batterie (AA)
Laserdiode	630-650 nm, ⟨ 1 mW
Laserklasse	2
Arbeitsbereich	15 m
Arbeitsbereich Laserpunkte, max.	10 m (oben/unten)
Nivelliergenauigkeit	± 0,3 mm/m
Selbstnivellierbereich	± 4°
Nivellierzeit	4 s
Lotpunktgenauigkeit	± 0,7 mm/m
Betriebstemperatur	-10 bis +50 °C
Lagertemperatur	-20 bis +70 °C
Farbe Laserlinie	rot
Projektion	2 Linien / 2 Punkte
Schutzart	IP 54
Stativanschluss	1/4", 5/8"
Laufzeit mit einer Batterieladung	6 Std. im Kreuzlinien- und Punktbetrieb 8 Std. im Kreuzlinienbetrieb 12 Std. im Linien- und Punktbetrieb 16 Std. im Linienbetrieb 22 Std. im Punktbetrieb
Gewicht	0,49 kg
Bestell-Nr.	0 601 066 E00

Ausführung:
- für alle Nivellierarbeiten auf kurze Distanzen
- horizontale und vertikale Laserlinien sowie zwei zentrierte Lotpunkte mit optimaler Sichtbarkeit
- Positionierung der Laserlinien um die zentrierten Lotpunkte möglich
- mit drehbarer Multifunktionshalterung zur Ausrichtung der Laserlinien

Lieferumfang:
3× 1,5 V-LR6 Batterien, Drehhalterung RM 1 Professional, Laserzieltafel und Schutztasche.



Typ	3165140 GCL 2-15 (RG 7102)
836371	139,00

Technische Daten:	
Stromversorgung	4× 1,5 V-LR6-Batterie (AA)
Laserklasse	2
Arbeitsbereich	15 m
Nivelliergenauigkeit	± 0,3 mm/m
Selbstnivellierbereich	± 4°
Nivellierzeit	4 s
Betriebstemperatur	-10 bis +50 °C
Lagertemperatur	-20 bis +70 °C
Projektion	2 Linien
Schutzart	IP 64
Stativanschluss	1/4"
Gewicht	0,57 kg
Bestell-Nr.	0 601 063 W02

Ausführung:
- sehr robuste Bauweise mit gummiertem Gehäuse
- für alle Nivellierarbeiten auf kurze Distanzen
- horizontale und vertikale grüne Laserlinien sorgen für optimaler Sichtbarkeit

Lieferumfang:
4× 1,5 V-LR6 Batterien, Universalhalter LB 10, Deckenklemme DK 10 Professional, Laserzieltafel und Handwerkerkoffer.

NEU



Typ	4059952 GLL 2-15 G (RG 7102)
511078	214,00

Bei allen genannten Preisen handelt es sich um unverbindliche Preisempfehlungen.

Linienlaser

BOSCH
Technik fürs Leben

Technische Daten:	
Stromversorgung	4× 1,5 V-LR6-Batterie (AA)
Laserdiode	630-650 nm, < 10 mW
Laserklasse	2
Arbeitsbereich	30 m
Arbeitsbereich mit / ohne Empfänger	120 / 30 m
Nivelliergenauigkeit	± 0,3 mm/m
Selbstnivellierbereich	± 4°
Nivellierzeit	4 s
Betriebstemperatur	-10 bis +40 °C
Lagertemparatur	-20 bis +70 °C
Farbe Laserlinie	rot
Projektion	3× 360°-Linien
Schutzart	IP 54
Stativanschluss	1/4", 5/8"
Laufzeit mit einer Batterieladung	4 Std. 4× 1,5 V-LR6 Batterie (AA) in 3 Linien-Modus
Gewicht	0,82 kg
Bestell-Nr.	0 601 063 S00

Ausführung:
- starke Sichtbarkeit dank Hochleistungsdioden
- 3× 360°- Linien zum gleichzeitigen Durchführen horizontaler und vertikaler Nivellierarbeiten

Lieferumfang:
4× 1,5 V LR6 Batterien (AA), Laserzieltafel, Tasche und Handwerkerkoffer.

NEU

IP54 | Laser

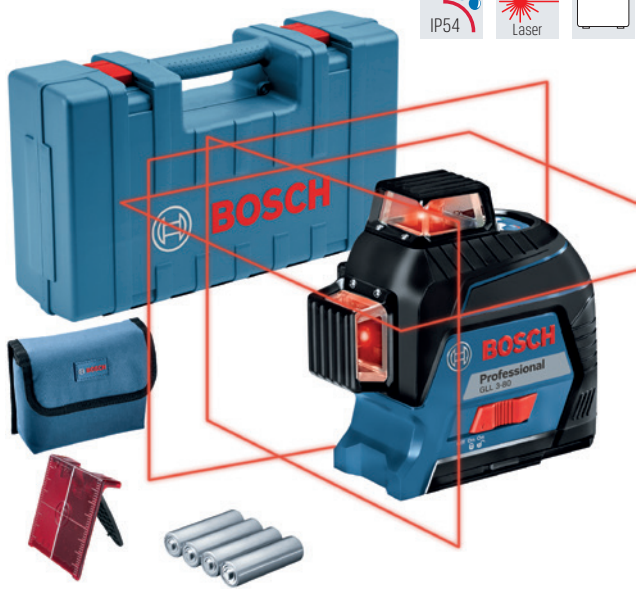

Typ	3165140 GLL 3-80 (RG 7102)
888356	374,00

Technische Daten:	
Stromversorgung	12 V / 2,0 Ah Li-Ion Akku oder 4× 1,5 V-LR6-Batterie (AA)
Laserdiode	500-540 nm, < 10 mW
Laserklasse	2
Arbeitsbereich	30 m
Arbeitsbereich mit / ohne Empfänger	120 / 30 m
Nivelliergenauigkeit	± 0,2 mm/m
Selbstnivellierbereich	± 4°
Nivellierzeit	4 s
Betriebstemperatur	-10 bis +40 °C
Lagertemparatur	-20 bis +70 °C
Farbe Laserlinie	grün
Projektion	3× 360°-Linien
Schutzart	IP 54
Stativanschluss	1/4", 5/8"
Laufzeit mit einer Batterieladung	6 Std. Li-Ion Akku und 4 Std. 4× 1,5 V-LR6 Batterie (AA) im 3 Linien-Modus
Gewicht	0,90 kg
Bestell-Nr.	0 601 063 T00

Ausführung:
- 3× 360°-Linien in kräftigem Grün für optimale Sichtbarkeit
- helle grüne Laserlinien bieten bis zu vierfach bessere Sichtbarkeit als rote Linien
- hohe Präzision dank CAL Guard-Überwachung und ferngesteuerter Einsatz über Bluetooth®-Verbindung zu Smartphone-App
- 3× 360°-Linien zum gleichzeitigen Durchführen horizontaler und vertikaler Nivellierarbeiten

Lieferumfang:
1 Li-Ion Akku, Schnelladegerät, Laserzieltafel, Universalhalterung BM 1 Professional, Schutztasche und L-BOXX.

12 V Li-Ion | IP54 | Laser | Bluetooth® | 1 AKKU | L-BOXX





Typ	3165140 GLL 3-80 CG (RG 7102)
888424	699,00

Ortungsgerät

BOSCH
Technik fürs Leben

Technische Daten:	
Stromversorgung	1× 9-V-6LR61
Max. Ortungstiefe	120 mm
Max. Erfassungstiefe Holz / Kupfer / Stahl / Strom	38 / 80 / 120 / 50 mm
Detektierbare Materialien	Eisenmetalle, Nichteisenmetalle, Holzunterkonstruktionen, spannungsführende Leitungen
Gewicht	0,27 kg
Bestell-Nr.	0 601 081 000

Ausführung:
- durch automatische Kalibrierung werden alle Objekte gefunden und Anwendungsfehler vermieden
- Ortung auch von tief gelegenen Objekten
- punktgenaue Anzeige der Objektmitte durch "Center-Finder-Skala"
- Markierungsöffnung mit LED-Leuchtring
- **3-Detektionsmodi für verschiedene Anwendungen (Trockenbau-Modus, Metallmodus, Modus für spannungsführende Kabel)**
- beleuchtetes Display

Lieferumfang:
Handschlaufe, 1× 9 V 6LR61 Block-Batterie und Schutztasche.

IP54 | Lieferung in Tasche



Typ	3165140 GMS 120 (RG 7102)
560108	105,00

Bei allen genannten Preisen handelt es sich um unverbindliche Preisempfehlungen.

Ortungsgerät

BOSCH
Technik fürs Leben

12 V Li-Ion | 1 AKKU | L-BOXX

Technische Daten:	
Stromversorgung	12 V-LI / 4× 1,5-V-LR6 (AA)
Max. Ortungstiefe	120 mm
Max. Erfassungstiefe Holz / Kupfer / Stahl / Strom	38 / 120 / 120 / 60 mm
Messgenauigkeit	± 10 mm
Detektierbare Materialien	wassergefüllte Kunststoffrohre, Eisenmetalle, Nichteisenmetalle, Holzunterkonstruktionen, spannungsführende Leitungen
Gewicht	0,50 kg
Bestell-Nr.	0 601 081 301

Ausführung:
- praktische Lösung für die Ortung aller Materialien
- drei Ortungsmodi - Trockenbaumodus, Metallmodus und Modus für spannungführende Leitungen
- verständliche Warnung vor Objekten durch LED-Ampellicht
- präzise Lokalisierung der Objekte durch Center Finder und Richtungsanzeige
- sichere Ortungsergebnisse selbst an engen Stellen
- lange Lebens- und Betriebsdauer dank Lithium-Ionen-Akku-Technologie

Lieferumfang:
1 Li-Ion Akku, Schnellladegerät und L-BOXX.



Typ	3165140 D-tect 120 (RG 7102)
780070	315,00



Bei allen genannten Preisen handelt es sich um unverbindliche Preisempfehlungen.



Mehr als

1.000.000 Artikel

online

verfügbar!

NEU



Akku-Bohrschrauber 18 V
DHP482Z
Seite 88



Akku-Bohrschrauber 18 V
DDF482Z
Seite 88



Akku-Schlagschrauber 18 V
DTW300Z
Seite 88



Akku-Geradschleifer 18 V
DGD800Z
Seite 88



Akku-Winkelbohrmaschine 18 V
DDA351Z
Seite 88



Akku-Bandfeile 18 V
DBS180Z
Seite 88



Akku-Winkelschleifer 18 V
DGA513Z
Seite 88



X-Lock Akku-Winkelschleifer 18 V
DGA519Z
Seite 88



Akku-Handkreissäge 18 V
DHS680Z
Seite 89



Power Source-Kit 18 V, 4× 5,0Ah
Seite 89



Akku-Baustellenradio
DMR112
Seite 90



Akku-Bohrschrauber 18 V
DDF482RFJ
Seite 92



Akku-Bohrschrauber 18 V
DDF485RTJ
Seite 92



Akku-Schlagohrschrauber 18 V
DHP485RTJ
Seite 92



Akku-Bohrschrauber 18 V
DTW300RTJ
Seite 93



Akku-Geradschleifer 18 V
DGD800RTJ
Seite 94



Akku-Winkelschleifer 18 V
DGA511RTJ
Seite 94



Akku-Winkelschleifer 18 V
DGA519RTJ
Seite 94



Akku-Staubsauger 18 V
DVC750LZX3
Seite 97



Akku-Schlagbohrschrauber 40 V
HP001GD201
Seite 98



Akku-Schlagschrauber 40 V
TW001GZ
Seite 98



Akku-Winkelschleifer 40 V
GA008GZ
Seite 98



Akku-Handkreissäge 40 V
HS004GZ01
Seite 98



Akku-Säbelsäge 40 V
JR001GZ
Seite 99



Akku-Kit 40 V, 2× 4,0 Ah
Seite 99



Winkelschleifer
9558NBRZ
Seite 100



Winkelschleifer
GA9020RF
Seite 101



Schlagbohrmaschine
HP1631KX3
Seite 101



Säbelsäge
JR3051TK
Seite 107



BOHREN / SCHRAUBEN

Akku-Bohrhämmer 89, 91
Akku-Bohrschrauber 88, 90, 92
Akku-Knickschrauber 90
Akku-Schlagbohrschrauber 91, 92, 93, 98
Akku-Schlagschrauber 88, 93, 98
Akku-Winkelbohrmaschinen 88
Bohrhämmer 102, 103
Bohrmaschinen 102
Schlagbohrmaschinen 101
Winkelbohrmaschinen 102



SÄGEN / SCHLEIFEN / SCHNEIDEN

Akku-Bandfeilen 88
Akku-Geradschleifer 88, 94
Akku-Handkreissägen 89, 95, 98
Akku-Säbelsägen 95, 99
Akku-Stichsägen 89, 91, 95
Akku-Winkelschleifer 88, 94, 98
Bandfeilen 104
Bandschleifer 104
Exzenter-Rotationsschleifer 105
Geradschleifer 103
Handkreissägen 106
Säbelsägen 107
Schwingschleifer 105
Stichsägen 105
Winkelschleifer 100, 101



SONSTIGES

Akku-Baustellenradios 90
Akku-Gebläse 96
Akku-Grasschere 96
Akku-Heckenscheren 96
Akku-Rasentrimmer 96
Akku-Staubsauger 97
Akkus und Ladegeräte 89, 97, 99

Sologeräte 18 Volt
(RG 7300)

Lieferung im Karton

- vermeiden Sie doppelte Anschaffungskosten
- stellen Sie Ihr Werkzeug mit dem SystemKit von Makita zusammen wie Sie es brauchen



NEU

95,-
Akku-Bohrschrauber
DHP482Z

Leerlaufdrehzahl: 0–600 / 1.900 min^{-1}
Drehmoment hart / weich: 62 / 36 Nm
Bohrleistung in Stahl / Holz: 13 / 38 mm

EAN: 0088381699051



NEU

85,-
Akku-Bohrschrauber
DDF482Z

Leerlaufdrehzahl: 0–600 / 1.900 min^{-1}
Drehmoment hart / weich: 62 / 36 Nm
Bohrleistung in Stahl / Holz / Mauerwerk: 13 / 38 / 13 mm

EAN: 0088381699013



242,-
Akku-Bohrschrauber
DDF481Z

Leerlaufdrehzahl: 0–550 / 2.100 min^{-1}
Drehmoment hart / weich: 115 / 60 Nm
Bohrleistung in Stahl / Holz: 13 / 76 mm

EAN: 0088381670944



NEU

249,-
Akku-Schlagschrauber
DTW300Z

Max. Drehmoment: 330 Nm
Leerlaufdrehzahl: 0-1000 / 1800 / 2600 / 3200 min^{-1}
Leerlaufschlagzahl: 0-1800 / 2600 / 3400 / 4000 min^{-1}

EAN: 0088381898003



123,-
Akku-Geradschleifer
DGD800Z

NEU

Leerlaufdrehzahl: 26.000 min^{-1}

EAN: 0088381670388



364,-
Akku-Schlagschrauber
DTW1002Z

Max. Drehmoment: 1.000 Nm
Leerlaufdrehzahl: 0–1.800 min^{-1}
Leerlaufschlagzahl: 0–2.200 min^{-1}

EAN: 0088381803397



133,-
Akku-Schlagschrauber
DTD153Z

Max. Drehmoment: 170 Nm
Leerlaufdrehzahl: 0–3.400 min^{-1}
Leerlaufschlagzahl: 0–3.600 min^{-1}

EAN: 0088381823883



NEU

192,-
Akku-Winkelbohrmaschine
DDA351Z

Leerlaufdrehzahl: 0–1.800 min^{-1}
Drehmoment hart / weich: - / 13,5 Nm
Bohrleistung in Stahl / Holz: 10 / 25 mm

EAN: 0088381668057



NEU

351,-
Akku-Bandfeile
DBS180Z

Bandgeschwindigkeit: 600-1.700 m/min
Abmessungen Schleifband: 9 × 533 mm

EAN: 0088381728928



NEU

183,-
Akku-Winkelschleifer
DGA513Z

Drehzahl: 3.000-8.500 min^{-1}
Scheibe: ∅ 125 mm

EAN: 0088381853590



NEU

233,-
X-LOCK Akku-Winkelschleifer
DGA519Z

Drehzahl: 3.000-8.500 min^{-1}
Scheibe: ∅ 125 mm

EAN: 0088381893510

Bei allen genannten Preisen handelt es sich um unverbindliche Preisempfehlungen.

Kosten runter, Auswahl rauf!



278,-

Akku-Kombihammer SDS-Plus
DHR243Z

Leerlaufdrehzahl: 0-950 min^{-1}
Leerlaufschlagzahl: 0-4.700 min^{-1}
Bohrleistung in Beton / Stahl / Holz: 24 / 13 / 27 mm
Einzelschlagstärke: 2,0 Joule

EAN: 0088381654722

NEU



268,-

Akku-Handkreissäge
DHS680Z

Leerlaufdrehzahl: 5.000 min^{-1}
Sägeblatt / Bohrung: ∅ 165 / 20 mm
max. Schnitttiefe 45° / 90°: 41 / 57 mm

EAN: 0088381683197



258,-

Akku-Handkreissäge
DHS660Z

Leerlaufdrehzahl: 5.000 min^{-1}
Sägeblatt / Bohrung: ∅ 165 / 20 mm
max. Schnitttiefe 45° / 90°: 41 / 57 mm

EAN: 0088381862912



268,-

Akku-Pendelhubstichsäge
DJV182Z

Leerlaufhubzahl: 800-3.500 min^{-1}
Hubhöhe: 26 mm
Pendelhub: 3-fach
Schnitttiefe Holz: 135 mm

EAN: 0088381651882



164,-

Lieferung im Standardkoffer.
Ohne Extra Akku!

Akku-Säbelsäge
DJR186ZK

Hubzahl: 0-2.800 min^{-1}
Hubhöhe: 32 mm

EAN: 0088381806671



268,-

Akku-Pendelhubstichsäge
DJV181Z

Leerlaufhubzahl: 800-3.500 min^{-1}
Hubhöhe: 26 mm
Pendelhub: 3-fach
Schnitttiefe Holz / Stahl: 135 / 10 mm

EAN: 0088381650939

18V 4.0 Ah Li-Ion



184,-
(RG 7302)

Power Source-Kit

2 Akkus 18 V / 4,0 Ah
1 Ladegerät DC18RC

EAN: 0088381461504

18V 5.0 Ah Li-Ion



198,-
(RG 7302)

Power Source-Kit

2 Akkus 18 V / 5,0 Ah
1 Ladegerät DC18RC

EAN: 0088381461788

18V 5.0 Ah Li-Ion

NEU



377,-
(RG 7302)

Power Source-Kit

4 Akkus 18 V / 5,0 Ah
1 Ladegerät DC18RD

EAN: 0088381537131

Bei allen genannten Preisen handelt es sich um unverbindliche Preisempfehlungen.

Akku-Baustellenradio

Technische Daten:	
Akku Spannung	7,2-18 V
Frequenzbereich DAB / DAB+	174.928-239.200 MHz
Frequenzbereich UKW	87,5-108 Mhz
Länge × Breite × Höhe	282 × 163 × 294 mm
Gewicht	4,30-4,90 kg

7,2 V Li-Ion · 10,8 V Li-Ion · 14,4 V Li-Ion · 18 V Li-Ion · Bluetooth® · USB · IP64 · Lieferung im Karton

Ausführung:
- robustes, hochleistungsfähiges Bluetooth-Radio
- zum Empfang von DAB, DAB+ und FM
- Sender präzise einstellbar über digitales, großflächiges Display
- mit USB-Anschluss zum Aufladen von Smartphones
- **inkl. Netzteil für dauerhafte Stromversorgung**

NEU

KEIN RAUSCHEN UND KNISTERN DANK DAB+ EMPFANG



Typ	0088381 DMR112 (RG 7300)
870160	179,00

Akku-Baustellenradio

Technische Daten:	
Akku Spannung	10,8-8 V
Frequenzbereich DAB / DAB+	174,9-239,2 MHz
Frequenzbereich FM	87,5-108 MHz
Länge × Breite × Höhe	268×164×295 mm
Gewicht	4,80-5,50 kg

10,8 V Li-Ion · 12 V Li-Ion · 14,4 V Li-Ion · 18 V Li-Ion · Bluetooth® · USB · IP65

Ausführung:
- mit Subwoofer auf der Gehäuseunterseite, sowie Mittel- und Hochtonlautsprecher an den Seiten für satten und klaren Sound
- mit Bluetooth 5.0
- zum Empfang von DAB, DAB+ und FM
- Sender präzise einstellbar über digitales, großflächiges Display
- mit Mini-USB für Software-Upgrade
- **inkl. Netzteil für dauerhafte Stromversorgung**

KEIN RAUSCHEN UND KNISTERN DANK DAB+ EMPFANG



Typ	0088381 DMR115 (RG 7300)
886949	235,00

Akku-Knickschrauber

Technische Daten:	
Akku Spannung / Kapazität	7,2 V / 1,5 Ah
Leerlaufdrehzahl 1./2. Gang	0-200 / 0-650 min^{-1}
Max. Drehmoment weich/hart	3,6 / 5,6 Nm
Bohr-Ø in Beton / Holz / Stahl	- / 6 / 5 mm
Werkzeugaufnahme	1/4" Innensechskant
Gewicht	0,60 kg

7,2 V Li-Ion · Schnellstopp · 2 AKKUS

Ausführung:
- für Bohr- und Schraubarbeiten auf engem Raum
- 21-fache Drehmomenteinstellung plus Bohrstufe
- **2-Gang-Getriebe**
- Verriegelungshebel zur Verwendung des Werkzeugs als Handschrauber
- Rechts-/Linkslauf
- blinkende LED zeigt nachlassende Akkukapazität
- mit leuchtstarker LED

Lieferumfang:
2 Li-Ion Akkus, Schnellladegerät, PH-Bit und Handwerkerkoffer.



Typ	0088381 DF012DSE (RG 7300)
838009	164,00

Akku-Bohrschrauber

Technische Daten:	
Akku Spannung / Kapazität	12 V / 2,0 Ah
Leerlaufdrehzahl 1./2. Gang	0-450 / 0-1.700 min^{-1}
Max. Drehmoment weich/hart	14 / 30 Nm
Bohr-Ø in Beton / Holz / Stahl	- / 21 / 10 mm
Bohrfutterspannbereich	0,8 -10 mm
Gewicht	1,20 kg

12 V Li-Ion · Electronic · Schnellstopp · 2 AKKUS

Ausführung:
- kleiner und leichter Bohrschrauber
- 20-fache Drehmomenteinstellung plus Bohrstufe
- Tiefentladeschutz, Maschine schaltet automatisch ab
- mit leuchtstarker LED

Lieferumfang:
2 Li-Ion Akkus, Schnellladegerät, Bit PH2 50 mm und Handwerkerkoffer.



Typ	0088381 DF333DSAE (RG 7300)
872577	154,00

Bei allen genannten Preisen handelt es sich um unverbindliche Preisempfehlungen.

Akku-Schlagbohrschrauber

Technische Daten:	
Akku Spannung / Kapazität	12 V / 2,0 Ah
Leerlaufdrehzahl 1./2. Gang	0-450 / 0-1.700 min^{-1}
Max. Schlagzahl 1./2. Gang	0-6.750 / 0-25.500 min^{-1}
Max. Drehmoment weich/hart	14 / 30 Nm
Bohr-Ø in Holz / Stahl / Stein	21 / 10 / 8 mm
Bohrfutterspannbereich	0,8-10 mm
Gewicht	1,30 kg

12 V Li-Ion · 2 AKKUS

Ausführung:
- kleiner und leichter Bohrschrauber
- 20-fache Drehmomenteinstellung
- Schlagwerk zuschaltbar
- integrierte Temperaturüberwachung, Überlastschutz und Tiefentladeschutz
- leuchtstarke LED mit Nachglimmfunktion

Lieferumfang:
2 Li-Ionen Akkus, Schnellladegerät, Bit PH2 50 mm.



Typ	0088381 HP333DSAX1 (RG 7300)
873055	210,00

Akku-Bohrhammer

Technische Daten:	
Akku Spannung / Kapazität	12 V / 2,0 Ah
Leerlaufdrehzahl	0-850 min^{-1}
Max. Schlagzahl	0-4.900 min^{-1}
Max. Schlagenergie	1,0 Joule
Bohr-Ø in Holz / Stahl / Stein	13 / 10 / 14 mm
Gewicht	2,60 kg

12 V Li-Ion · SDS plus · 2 AKKUS

Ausführung:
- handlicher und leichter Bohrhammer leichtgängigen Schiebeschalter
- Gehäusekonstruktion auf vibrationsarmen Betrieb ausgelegt
- leuchtstarke LED mit Nachglimmfunktion

Lieferumfang:
2 Li-Ionen Akkus, Schnellladegerät, Bohrer-/Bit-Sortiment.



Typ	0088381 HR140DSAE1 (RG 7300)
862165	268,00

Bit-Satz

Ausführung:
- 43-teiliges Schrauberbit-Set
- mit Schnellwechseluniversalhalter sowie magnetischem Universalhalter

ZUBEHÖR Tipp



Typ	3165140 43-teilig (RG 7104)
669702	26,74

Akku-Stichsäge

Technische Daten:	
Akku Spannung / Kapazität	12 V / 4,0 Ah
Leerlaufhubzahl	800-3.000 min^{-1}
Hub	23 mm
Schwenkbereich	45°
Schnittleistung in Holz / Alu / Metall	90 / 20 / 10 mm
Gewicht	1,90 kg

12 V Li-Ion · Brushless Motor · Electronic · Softstart · 2 AKKUS

Ausführung:
- leichte Pendelhubstichsäge mit bürstenlosen Motor
- mit 3-facher Pendelhubeinstellung plus Neutralstellung
- werkzeugloser Sägeblattwechsel
- Kühlluft bläst die Schnittstelle frei
- effektive Absaugung auch bei Gehrungsschnitten
- Grundplatte beidseitig um 45° schwenkbar
- Zwei-Schalter-System verhindert unbeabsichtigtes Anlaufen
- mit leuchtstarker LED

Lieferumfang:
2 Li-Ionen Akkus, Absaugstutzen, 6-kant Stiftschlüssel 3 mm, Stichsägeblatt B-10, MAKPAK.



Typ	0088381 JV102DSMJ (RG 7300)
848862	299,00

Bei allen genannten Preisen handelt es sich um unverbindliche Preisempfehlungen.

Akku-Bohrschrauber

Technische Daten:	
Akku Spannung / Kapazität	18 V / 3,0 Ah
Leerlaufdrehzahl 1./2. Gang	0-600 / 0-1.900 min^{-1}
Max. Drehmoment weich/hart	36 / 62 Nm
Bohr-Ø in Beton / Holz / Stahl	- / 38 mm / 13 mm
Bohrfutterspannbereich	1,5-13 mm
Gewicht	1,70 kg

18 V Li-Ion · Brushless Motor · 2 AKKUS

Ausführung:
- kraftvoller, kompakter, sehr kurzer Akku-Bohrschrauber
- mit bürstenlosem Motor für längere Lebensdauer
- Drehmoment in 20 Stufen plus Bohrstufe einstellbar
- **2-Gang-Vollmetall-Planetengetriebe**
- mit leuchtstarker Doppel-LED inkl. Nachglimmfunktion

Lieferumfang:
2 Li-Ion Akkus,
Schnellladegerät,
und MAKPAC.

NEU



Typ	0088381 DDF482RFJ (RG 7300)
813655	245,00

Akku-Bohrschrauber

Technische Daten:	
Akku Spannung / Kapazität	18 V / 5,0 Ah
Leerlaufdrehzahl 1./2. Gang	0-500 / 0-1.900 min^{-1}
Max. Drehmoment weich/hart	27 / 50 Nm
Bohr-Ø in Beton / Holz / Stahl	- / 38 mm / 13 mm
Bohrfutterspannbereich	1,5-13 mm
Gewicht	1,70 kg

18 V Li-Ion · Brushless Motor · Schnellstopp · 2 AKKUS

Ausführung:
- kompakter Akku-Bohrschrauber
- **2-Gang-Vollmetall-Planetengetriebe**
- bürstenloser Motor für mehr Ausdauer
- 21-fache Drehmomenteinstellung plus Bohrstufe
- mit leuchtstarker Doppel-LED mit Vor- und Nachglimmfunktion

Lieferumfang:
2 Li-Ion Akkus,
Schnellladegerät
und MAKPAC.

NEU



Typ	0088381 DDF485RTJ (RG 7300)
866439	322,00

Akku-Bohrschrauber

Technische Daten:	
Akku Spannung / Kapazität	18 V / 5,0 Ah
Leerlaufdrehzahl 1./2. Gang	0-550 / 0-2.100 min^{-1}
Max. Drehmoment weich/hart	60 / 115 Nm
Bohr-Ø in Beton / Holz / Stahl	- / 76 / 13 mm
Bohrfutterspannbereich	1,5-13 mm
Gewicht	2,70 kg

18 V Li-Ion · Brushless Motor · Schnellstopp · 2 AKKUS

Ausführung:
- kraftvoller, kurzer Akku-Bohrschrauber
- mit bürstenlosem Motor für längere Akku-Standzeit
- **2-Gang-Vollmetall-Planetengetriebe**
- Drehmoment in 21 Stufen plus Bohrstufe einstellbar
- mit leuchtstarker Doppel-LED

Lieferumfang:
2 Li-Ion Akkus,
Schnellladegerät
und MAKPAC.



MAX. 115 NM

Typ	0088381 DDF481RTJ (RG 7300)
674768	491,00

Akku-Schlagbohrschrauber

Technische Daten:	
Akku Spannung / Kapazität	18 V / 5,0 Ah
Leerlaufdrehzahl 1./2. Gang	0-500 / 0-1.900 min^{-1}
Max. Schlagzahl 1./2. Gang	7.500 / 28.500 min^{-1}
Max. Drehmoment weich/hart	27 / 50 Nm
Bohr-Ø in Holz / Stahl / Stein	38 / 13 / 13 mm
Bohrfutterspannbereich	1,5-13 mm
Gewicht	1,80 kg

18 V Li-Ion · Brushless Motor · Schnellstopp · 2 AKKUS

Ausführung:
- kompakter, leistungsstarker Akku-Schlagbohrschrauber
- **2-Gang-Vollmetall-Planetengetriebe**
- mit zuschaltbarem Schlagwerk
- Drehmoment in 21 Stufen einstellbar
- bürstenloser Motor für mehr Ausdauer
- mit leuchtstarker Doppel-LED

Lieferumfang:
2 Li-Ion Akkus,
Schnellladegerät
und MAKPAC.

NEU



Typ	0088381 DHP485RTJ (RG 7300)
866286	338,00

Bei allen genannten Preisen handelt es sich um unverbindliche Preisempfehlungen.

Akku-Schlagbohrschrauber

Technische Daten:	
Akku Spannung / Kapazität	18 V / 5,0 Ah
Leerlaufdrehzahl 1./2. Gang	0-550 / 0-2.100 min^{-1}
Max. Schlagzahl 1./2. Gang	8.250 / 31.000 min^{-1}
Max. Drehmoment weich/hart	60 / 115 Nm
Bohr-Ø in Holz / Stahl / Stein	76 / 13 / 16 mm
Bohrfutterspannbereich	1,5-13 mm
Gewicht	3,00 kg

18 V Li-Ion · Brushless Motor · Schnellstopp · 2 AKKUS

Ausführung:
- bürstenloser Motor für längere Akkulaufzeit
- **2-Gang-Vollmetall-Planetengetriebe**
- Drehmoment in 21 Stufen plus Bohrstufe einstellbar
- mit zuschaltbarem Schlagwerk
- mit leuchtstarker Doppel-LED

Lieferumfang:
2 Li-Ion Akkus, Schnellladegerät und MAKPAC.



Typ	0088381 DHP481RTJ (RG 7300)
674904	507,00

Akku-Schlagschrauber

Technische Daten:	
Akku Spannung / Kapazität	18 V / 5,0 Ah
Leerlaufdrehzahl	0-3.400 min^{-1}
Max. Schlagzahl	3.600 min^{-1}
Max. Drehmoment	170 Nm
Werkzeugaufnahme	1/4" Innensechskant
Gewicht	1,60 kg

18 V Li-Ion · Brushless Motor · Schnellstopp · 2 AKKUS

Ausführung:
- handlicher, kurzer Schlagschrauber
- bürstenloser Motor für mehr Ausdauer und längere Lebensdauer
- feinfühlig regelbare Drehzahl
- mit leuchtstarker LED

Lieferumfang:
2 Li-Ion Akkus, Schnellladegerät und MAKPAC.



Typ	0088381 DTD153RTJ (RG 7300)
823975	400,00

Akku-Schlagschrauber

Technische Daten:	
Akku Spannung / Kapazität	18 V / 5,0 Ah
Leerlaufdrehzahl 1./2./3./4. Gang	0-1.000 / 0-1.800 / 0-2.600 / 0-3.200 min^{-1}
Max. Schlagzahl 1./2./3./4. Gang	1.800 / 2.600 / 3.400 / 4.000 min^{-1}
Max. Drehmoment 1./2./3./4. Gang	70 / 130 / 180 / 330 Nm
Werkzeugaufnahme	1/2" Außenvierkant
Gewicht	1,80 kg

18 V Li-Ion · 1/2" · Brushless Motor · Schnellstopp · 2 AKKUS

Ausführung:
- handliche, kurze Bauform
- bürstenloser Motor für längere Akkustandzeit
- **Dreh- und Schlagzahl in 4 Stufen regelbar**
- mit leuchtstarker LED

Lieferumfang:
2 Li-Ion Akkus, Schnellladegerät und MAKPAC.

NEU



Typ	0088381 DTW300RTJ (RG 7300)
898041	549,00

Akku-Schlagschrauber

Technische Daten:	
Akku Spannung / Kapazität	18 V / 5,0 Ah
Leerlaufdrehzahl 1./2./3. Gang	0-900 / 0-1.000 / 0-1.800 min^{-1}
Max. Schlagzahl 1./2./3. Gang	1.800 / 2.000 / 2.200 min^{-1}
Max. Drehmoment weich/hart	- / 1.050 Nm
Werkzeugaufnahme	3/4"
Gewicht	3,70 kg

18 V Li-Ion · 3/4" · Brushless Motor · 2 AKKUS

Ausführung.
- handlicher Akku-Schlagschrauber mit sehr kurzer Bauform
- **Dreh- und Schlagzahl in 3 Stufen regelbar**
- kraftvoller Akku-Schlagschrauber
- bürstenloser Motor für mehr Ausdauer
- elektronische Motorbremse
- leuchtstarke Doppel-LED mit Nachglimmfunktion

Lieferumfang:
2 Li-Ion Akkus, Schnellladegerät.



Typ	0088381 DTW1001RTJ (RG 7300)
803380	729,00

Bei allen genannten Preisen handelt es sich um unverbindliche Preisempfehlungen.

Akku-Geradschleifer

Technische Daten:	
Akku Spannung / Kapazität	18 V / 5,0 Ah
Leerlaufdrehzahl	26.000 min^{-1}
Max. Schleifscheiben-Ø	38 mm
Gewicht	1,70 kg
Werkzeugaufnahme	6 mm

Ausführung:
- Schleifer mit langer Schleifspindel
- sehr geringer Gehäusedurchmesser
- abnehmbarer Kunststoffschutz über dem Spindelgehäuse dient als Zusatzgriff
- Wiedereinschaltsperre verhindert unbeabsichtigten Start nach Austausch des Akkus
- ohne Kunststoffschutz im Bohrständer einsetzbar (Spannhals 43 mm Ø)
- runde Spannmutter reduziert das Risiko die Oberfläche zu beschädigen
- LED warnt vor nachlassender Akkuspannung und Überlastung

Lieferumfang:
2 Li-Ion Akkus, Schnellladegerät, Einmaulschlüssel SW 13 mm und MAKPAC.

NEU



Typ	0088381 DGD800RTJ (RG 7300)
814058	528,00

Akku-Winkelschleifer

Technische Daten:	
Akku Spannung / Kapazität	18 V / 5,0 Ah
Leerlaufdrehzahl	3.000-8.500 min^{-1}
Scheibendurchmesser	125 mm
Max. Trenntiefe	29 mm
Gewicht	2,35 kg

Ausführung:
- bürstenloser Motor für mehr Ausdauer und längere Lebensdauer
- **Drehzahl elektronisch regelbar**
- AFT (Active Feedback sensing Technology) stoppt den Motor beim Blockieren des Werkzeugs
- ADT Automatic torque Drive Technology - während des Betriebs wird die Drehzahl automatisch reguliert, um je nach Anforderung eine optimale Leistung zu erzielen
- mit Sanftanlauf
- LED warnt vor nachlassender Akkuspannung und Überlastung

Lieferumfang:
2 Li-Ion Akkus, Schnellladegerät, Zusatzhandgriff, MAKPAC.

NEU



Typ	0088381 DGA511RTJ (RG 7300)
853576	392,00

Akku-Winkelschleifer

Technische Daten:	
Akku Spannung / Kapazität	18 V / 5,0 Ah
Leerlaufdrehzahl	3.000-8.500 min^{-1}
Scheibendurchmesser	125 mm
Max. Trenntiefe	29 mm
Gewicht	3,10 kg

Ausführung:
- bürstenloser Motor für mehr Ausdauer und längere Lebensdauer
- für anspruchsvolle, professionelle Anwendungen
- ausgestattet mit AFT, ADT und Motorbremse
- **Drehzahl elektronisch regelbar**
- mit Paddelschalter
- mit X-LOCK für einfachen und schnellen Werkzeugwechsel

Lieferumfang:
2 Li-Ion Akkus, Schnellladegerät, Zusatzhandgriff, MAKPAC.

NEU



Typ	0088381 DGA519RTJ (RG 7300)
893497	429,00

Akku-Winkelschleifer

Technische Daten:	
Akku Spannung	2× 18 V
Leerlaufdrehzahl	6.000 min^{-1}
Scheibendurchmesser	230 mm
Gewicht	8,00 kg

Ausführung:
- ADT (Automatic torque Drive Technology) regelt je nach Anforderung automatisch die Drehzahl, um eine optimale Leistung zu erzielen
- bürstenloser Motor für mehr Ausdauer
- elektronischer Überlastschutz
- LED warnt vor nachlassender Akkuspannung und Überlastung

Lieferumfang:
Ohne Akku und Schnellladegerät mit Schutzhaube, Seitengriff, Stirnlochschlüssel und Handwerkerkoffer.



Typ	0088381 DGA900ZKX2 (RG 7300)
850421	301,00

Bei allen genannten Preisen handelt es sich um unverbindliche Preisempfehlungen.

Akku-Handkreissäge

Technische Daten:	
Akku Spannung / Kapazität	2× 18 V
Leerlaufdrehzahl	2.500-6.300 min^{-1}
Max. Schnitttiefe 0° / 90° / 45°	56 / - / 40 mm
Schnittkapazität 0° / 45° / 48°	56 / 40 / 38 mm
Gewicht	5,10 kg

2×18 V Li-Ion · Brushless Motor · Electronic · Constant Electronic · Softstart

Ausführung:
- bürstenloser Motor für mehr Ausdauer
- ADT (Automatic torque Drive Technology) regelt je nach Anforderung automatisch die Drehzahl um eine optimale Leistung zu erzielen
- Winkelverstellung von -1° bis +48°
- mit Anreiß-Modus
- **elektronisch regelbare Drehzahl**
- Konstantelektronik, Sanftanlauf und Überlastschutz

Lieferumfang:
Ohne Akku und Schnellladegerät, mit HM-Sägeblatt und MAKPAC.



Typ	0088381 DSP600ZJ (RG 7300)
844291	475,00

Akku-Säbelsägen

Technische Daten:	
Akku Spannung / Kapazität	2× 18 V
Leerlaufhubzahl 1./2. Gang	0-2.300 / 0-3.000 min^{-1}
Hub	32 mm
Gewicht	4,60 kg

2×18 V Li-Ion · Brushless Motor

Ausführung:
- bürstenloser Motor für mehr Ausdauer
- werkzeugloser Sägeblattwechsel
- verstellbarer Führungsschuh zur optimalen Ausnutzung des Sägeblatts
- sehr schneller Sägefortschritt
- Rücklaufbewegung schneller als Vorwärtsbewegung des Sägeblatts
- **neue Kurbelwellenkonstruktion für höhere Schnittleistung**
- mit leuchtstarker LED

Lieferumfang:
Ohne Akku und Schnellladegerät, mit Sägeblatt und Handwerkerkoffer.



Typ	0088381 DJR360ZK (RG 7300)
806244	305,00

Akku-Stichsäge

Technische Daten:	
Akku Spannung / Kapazität	18 V / 5,0 Ah
Leerlaufhubzahl	800-3.500 min^{-1}
Hub	26 mm
Schnittleistung in Holz / Stahl	135 / 10 mm
Gehrungsschnitte bis	45°
Gewicht	2,50 kg

18 V Li-Ion · Brushless Motor · Electronic · Schnellstopp · 1 AKKU

Ausführung:
- bürstenloser Motor für längere Akkulaufzeit
- 3-fache Pendelhubeinstellung plus Neutralstellung
- Kühlluft bläst Schnittstelle frei
- Grundplatte beidseitig um 45° schwenkbar
- werkzeugloser Sägeblattwechsel
- mit leuchtstarker LED

Lieferumfang:
1 Li-Ion Akku, Schnellladegerät, Gleitschuh Kunststoff, Spanreisschutz, 3 Stichsägeblätter, 6-kant Stiftschlüssel 4 mm und MAKPAC.



Typ	0088381 DJV181RT1J (RG 7300)
684910	495,00

Stichsägeblatt-Set

BOSCH Technik fürs Leben

Ausführung:
- aus BiM, HSS, HCS und HM (modellabhängig)
- zum Sägen von Metall, Holz und Kunststoff

Verwendung:
Passend zu Stichsägen von Bosch, AEG, Atlas Copco, Dewalt, Elu, Festo, Hitachi, Kress, Holz-Her, Makita, Metabo und Skil

ZUBEHÖR Tipp



0010



0015



0020

Typ	495100 10-teilig (RG 4982)	Inhalt
0010	8,82	Basic für Metall und Holz
0015	18,80	Robust Line für Metall und Holz
0020	32,48	Robust Line für Metall, Holz, Kunststoff, Keramik und Edelstahl

Bei allen genannten Preisen handelt es sich um unverbindliche Preisempfehlungen.

Akku-Rasentrimmer

Technische Daten:	
Akku Spannung	18 V
Leerlaufdrehzahl	7.800 min^{-1}
Schnittbreite	260 mm
Schneidwerkzeug	1-Faden-Schneidkopf
Gewicht	2,80-3,10 kg

18 V Li-Ion

Lieferung im Karton

Ausführung:
- kompakter, handlicher Rasentrimmer für Haus und Garten
- teleskopierbarer Schaft mit Verstellbereich von 180 mm
- Schneidkopf in 5 Stufen neigbar
- Nachführen des Mähfadens durch einfaches Drücken des Spulenkopfs gegen den Boden
- leere Fadenspule kann vom Anwender leicht neu gewickelt werden

Lieferumfang:
Ohne Akku und Ladegerät. Mit Schultergurt und 15 m Nylonfaden.



Typ	0088381 DUR181Z (RG 7300)
675451	96,64

Akku-Grasschere

Technische Daten:	
Akku Spannung / Kapazität	18 V
Leerlaufhubzahl	2.500 min^{-1}
Schnittbreite	16 cm
Gewicht	1,40 kg

18 V Li-Ion

Lieferung im Karton

Ausführung:
- leichte, handliche Akku-Grasschere
- beidseitig geschliffenes Messer
- rostfreies Scherblatt
- mit wenigen Handgriffen zur Strauchschere umrüstbar
- Griffverlängerung zum aufrechten Arbeiten optional lieferbar

Lieferumfang:
Ohne Akku und Schnellladegerät, mit Grasscherblatt 16 cm, Scherblattschutz Messerseite, Schnittgutsammler 16 cm, Scherblatt 20 cm, Aufbewahrungsbehälter-Set und Schnittgutsammler 20 cm.



Typ	0088381 DUM604ZX (RG 7300)
837637	88,24

Akku-Heckenschere

Technische Daten:	
Akku Spannung	18 V
Leerlaufschlagzahl	2.700 min^{-1}
Max. Aststärke	15 mm
Messerabstand	26 mm
Schnittlänge	520 mm
Gewicht	3,30 kg

18 V Li-Ion

Lieferung im Karton

Ausführung:
- leichte, handliche Akku-Heckenschere
- beidseitig geschliffene Messer
- vibrationsarmer Lauf durch Gummipuffer im Motorgehäuse
- einfach auswechselbares Schneidmesser
- Handgriff mit Gummipolster

Lieferumfang:
Ohne Akku und Ladegerät, inklusive Messerschutz.



Typ	0088381 DUH523Z (RG 7300)
673686	105,04

Akku-Gebläse

Technische Daten:	
Akku Spannung / Kapazität	18 V
Leerlaufdrehzahl	18.000 min^{-1}
Volumenstrom	0-13,0 m^3/min
Luftgeschwindigkeit	52,10 m/s
Gewicht	2,5-3,0 kg

18 V Li-Ion

Lieferung im Karton

Ausführug:
- handliches Akku-Gebläse für eine saubere Arbeitsumgebung
- bürstenloser Motor für längere Akkulaufzeit
- Elektronik-Schalter für stufenlose Drehzahlsteuerung
- zusätzlich 3-stufiges Stellrad für feste Drehzahlen

Lieferumfang:
Lieferung ohne Akku und Schnellladegerät.

LUFTVOLUMEN UND GESCHWINDIGKEIT REGELBAR



Typ	0088381 DUB184Z (RG 7300)
887670	175,63

Bei allen genannten Preisen handelt es sich um unverbindliche Preisempfehlungen.

Akku-Rucksackstaubsauger

Technische Daten:	
Akku Spannung / Kapazität	2 × 18 V
Max. Unterdruck	110 mbar
Saugschlauch-Ø	28 mm
Schlauchlänge	1,00 m
Behältervolumen	2,0 l
Länge × Breite × Höhe	230 × 152 × 373
Gewicht	3,80-4,50 kg

2×18 V Li-Ion · Brushless Motor · Electronic · Lieferung im Karton

Ausführung:
- leichter Rucksacksauger mit 2 × 18V-Antrieb
- bürstenloser Motor für längere Akkulaufzeit
- HEPA-Filter fängt 99,97 % aller Staubpartikel
- Einschaltbedienung bequem per Controller
- **dreistufige Saugkrafteinstellung**
- mit integrierter LED-Arbeitsplatzbeleuchtung und Memory-Funktion

Lieferumfang:
Ohne Akku und Ladegerät, mit Bodendüse, Teleskoprohr, Filterelement HEPA, Schaftrohr gebogen, Saugschlauch Ø 28 mm, Schlauchklemme, Runddüse-Gummi, Fugendüse und Polsterdüse.



Typ	0088381 DVC261ZX15 (RG 7300)
870016	291,00

Akku-Staubsauger

Technische Daten:	
Akku Spannung / Kapazität	18 V
Max. Unterdruck	67 mbar
Saugschlauch-Ø	28 mm
Schlauchlänge	0,5-2,0 m
Behältervolumen	7,5 l
Gewicht	4,30 kg

18 V Li-Ion · Brushless Motor · Electronic · L · Lieferung im Karton

Ausführung:
- kompakter, tragbarer Staubsauger
- bürstenloser Motor für längere Akkulaufzeit
- HEPA-Filter fängt 99,97 % aller Staubpartikel
- auch als Gebläse einsetzbar
- mit XPT (Xtreme Protection Technology) für optimalen Schutz gegen Staub und Spritzwasser
- flexibler Schlauch von 0,5 m bis 2,0 m ausziehbar
- **2 Saugstufen**

Lieferumfang:
Ohne Akku und Ladegerät, mit Saugschlauch, Filterelement HEPA, Nassfilter, Schultergurt, Breitschlitzdüse und Fugendüse.

NEU



Typ	0088381 DVC750LZX3 (RG 7300)
729987	202,00

Akku

7,2 V Li-Ion · 10,8 V Li-Ion · 12 V Li-Ion · 14,4 V Li-Ion · 18 V Li-Ion · 40 V Li-Ion · Lieferung im Karton



BL0715 · BL1013 · BL1041B · BL1850B

Typ	0088381 Akku (RG 7302)	Akku	Akkutyp	Spannung max. V	Kapazität Ah
473392	29,00	BL0715	Li-Ion	7,2	1,5
459778	37,00	BL1016	Li-Ion	12,0	1,5
459839	39,00	BL1021B	Li-Ion	12,0	2,0
461658	55,00	BL1041B	Li-Ion	12,0	4,0
443746	55,00	BL1415N	Li-Ion	14,4	1,5
465083	65,00	BL1430B	Li-Ion	14,4	3,0
426671	79,00	BL1440	Li-Ion	14,4	4,0
417556	55,00	BL1815N	Li-Ion	18,0	1,5
464055	65,00	BL1830B	Li-Ion	18,0	3,0
459068	79,00	BL1840B	Li-Ion	18,0	4,0
459129	95,00	BL1850B	Li-Ion	18,0	5,0
464123	106,00	BL1860B	Li-Ion	18,0	6,0
556521	124,00	BL4025	Li-Ion	40,0	2,5
557498	173,00	BL4040	Li-Ion	40,0	4,0

Ladegerät

10,8 V Li-Ion · 12 V Li-Ion · 18 V Li-Ion · Lieferung im Karton



DC10SB · DC18RC

Typ	0088381 Ladegerät (RG 7302)	Modell	Akkutyp	Spannung max. V	Ladezeit Min.
348065	43,00	DC10WA	Li-Ion	10,8	bei 1,3 Ah 50 min.
459563	65,00	DC10SB	Li-Ion	12,0	bei 2,0 Ah 30 min. bei 4,0 Ah 60 min.
459211	45,00	DC10WD	Li-Ion	12,0	bei 2,0 Ah 70 min. bei 4,0 Ah 130 min.
373562	75,00	DC18RC	Li-Ion	18,0	bei 5,0 Ah 45 min.

Bei allen genannten Preisen handelt es sich um unverbindliche Preisempfehlungen.

Akku-Schlagbohrschrauber

Technische Daten:	
Akku Spannung / Kapazität	40 V / 2,5 Ah
Leerlaufdrehzahl 1./2. Gang	0-650 / 0-2600 min^{-1}
Max. Schlagzahl 1./2. Gang	0-9.750 / 0-39.000 min^{-1}
Max. Drehmoment weich/hart	68 / 140 Nm
Bohr-Ø in Holz / Stahl / Stein	76 / 20 / 20 mm
Bohrfutterspannbereich	1,5-13 mm
Gewicht	2,70 kg

40 V Li-Ion · Brushless Motor · STOPP · 2 AKKUS

Ausführung:
- kraftvoller und bürstenloser Akku-Schlagbohrschrauber mit 2-Gang-Getriebe
- mit AFT (Active Feedback sensing Technology) stoppt den Motor beim Blockieren des Werkzeugs
- **maximales Drehmoment: 140 Nm**

Lieferumfang:
2 Li-Ion Akkus, Schnellladegerät, Tiefenanschlag, Zusatzhandgriff, PH/LS Doppelbit und MAKPAC.



Typ	0088381 HP001GD201 (RG 7300)
894067	571,00

Akku-Schlagschrauber

Technische Daten:	
Akku Spannung	40 V
Leerlaufdrehzahl 1./2./3./4. Gang	0-950 / 0-1.150 / 0-1.400 / 0-1.800 min^{-1}
Max. Schlagzahl 1./2./3./4. Gang	1.900 / 2.200 / 2.400 / 2.500 min^{-1}
Max. Drehmoment	1.800 Nm
Max. Lösemoment	2.050 Nm
Werkzeugaufnahme	3/4" Außenvierkant
Gewicht	3,90 kg

40 V Li-Ion · Brushless Motor · Schnellstopp · Lieferung im Karton

Ausführung:
- leistungsstarker Akku-Schlagschrauber
- mit 4-stufiger Drehzahleinstellung
- bürstenloser Motor für mehr Ausdauer und längere Lebensdauer
- **Auto-Stopp-Modus:** stoppt, nachdem die Schraube/Mutter ausreichend gelöst wurde

Lieferumfang:
Ohne Akku und Schnellladegerät.



Typ	0088381 TW001GZ (RG 7300)
720106	325,00

Akku-Winkelschleifer

Technische Daten:	
Akku Spannung	40 V
Leerlaufdrehzahl	8.500 min^{-1}
Scheibendurchmesser	125 mm
Spindelgewinde	M14
Gewicht	2,90 kg

40 V Li-Ion · Brushless Motor · Schnellstopp · Lieferung im Karton

Ausführung:
- leistungsstarker Akku-Winkelschleifer für schwere Trenn- und Schrupparbeiten
- bürstenloser Motor für mehr Ausdauer, längere Lebensdauer und kompaktere Bauweise
- AFT (Active Feedback sensing Technology) stoppt den Motor beim Blockieren des Werkzeugs

Lieferumfang:
Zusatzhandgriff, ohne Akku und Schnellladegerät.



Typ	0088381 GA008GZ (RG 7300)
895118	181,00

Akku-Handkreissäge

Technische Daten:	
Akku Spannung	40 V
Leerlaufdrehzahl	6.000 min^{-1}
Sägeblatt	∅ 185-190 mm
Max. Schnittleistung 90°	62,5 / 60 mm
Max. Schnittleistung 48°	42 / 41 mm
Max. Schnittleistung 45°	44,5 / 43 mm
Max. Gehrung links/rechts	0° / 56°
Gewicht	3,70 kg

40 V Li-Ion · Brushless Motor · Lieferung im Karton

Ausführung:
- leistungsstarke Akku-Handkreissäge
- ist ohne Adapter auf einer Führungsschiene einsetzbar
- das integrierte AWS startet automatisch den über Bluetooth gekoppelten Sauger
- inklusive Funkadapter WUT01
- bürstenloser Motor für mehr Ausdauer und längere Lebensdauer

Lieferung:
Ohne Akku und Schnellladegerät, inkl. Parallelanschlag, Absaugstutzen, Stiftschlüssel SW 6 mm.



Typ	0088381 HS004GZ01 (RG 7300)
720038	441,00

Bei allen genannten Preisen handelt es sich um unverbindliche Preisempfehlungen.

Akku-Säbelsäge

Technische Daten:	
Akku Spannung	40 V
Leerlaufschlagzahl 1./2. Gang	0-2.300 / 0-3.000 min^{-1}
Max. Schnittleistung Holz 90°	255 mm
Max. Schnittleistung Rohr	130 mm
Hub	32 mm
Gewicht	4,20 kg

40 V Li-Ion | brushless MOTOR | Lieferung im Karton

Ausführung:
- vibrationsarme Akku-Reciprosäge
- ein effektives Schmiersystem und ein verstärktes Getriebe machen die Maschine sehr langlebig
- der Sägeblattwechsel ist werkzeuglos
- bürstenloser Motor für mehr Ausdauer und längere Lebensdauer

Lieferumfang:
Ohne Akku und Schnellladegerät.

NEU



Typ	0088381 JR001GZ (RG 7300)
893237	247,00

Akku-Kit

Lieferumfang:
2× Akkus 4,0 Ah und Schnellladegerät DC40RA, im Karton.

40 V Li-Ion | 2 AKKUS | Lieferung im Karton

NEU



Typ	0088381 191L77-9 (RG 7302)
579063	442,00



Bei allen genannten Preisen handelt es sich um unverbindliche Preisempfehlungen.

Winkelschleifer

Technische Daten:	
Leistungsaufnahme	720 W
Leerlaufdrehzahl	11.000 min^{-1}
Scheibendurchmesser	125 mm
Spindelgewinde	M14
Gewicht	1,80 kg

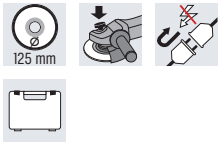

Ausführung:
- schlankes, handliches Gehäuse Ø 57 mm
- Hochleistungsmotor mit hoher Standzeit
- effektiver Staubschutz erhöht Lebensdauer von Motor und Getriebe
- mit Wiederanlaufschutz

Lieferumfang:
Schutzhaube, Seitengriff, Spannflansch, Flanschmutter, Stirnlochschlüssel, Diamantscheibe, Schruppscheibe, Base-Cap im Alu-Koffer.



Typ	0088381 GA5030RSP1 (RG 7303)
808583	101,00

Technische Daten:	
Leistungsaufnahme	840 W
Leerlaufdrehzahl	11.000 min^{-1}
Scheibendurchmesser	125 mm
Spindelgewinde	M14
Gewicht	2,10 kg

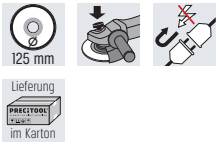

Ausführung:
- mit verstärktem Getriebegehäuse
- Hochleistungsmotor mit besonders langer Standzeit durch große Hitzebeständigkeit
- mit Wiederanlaufschutz
- sehr schlankes Gehäuse und geringes Gewicht
- Labyrinthabdichtung schützt Lager und Getriebe gegen Staub und Schmutz

Lieferumfang:
Schutzhaube, Seitengriff, Spannflansch, Flanschmutter, Stirnlochschlüssel.



Typ	0088381 9558NBRZ (RG 7300)
808774	62,00

Winkelschleifer-Set

Technische Daten 9558NBR:	
Leistungsaufnahme	840 W
Leerlaufdrehzahl	11.000 min^{-1}
Scheibendurchmesser	125 mm
Spindelgewinde	M14
Gewicht	2,10 kg

Technische Daten GA9020R:	
Leistungsaufnahme	2.200 W
Leerlaufdrehzahl	6.600 min^{-1}
Scheibendurchmesser	230 mm
Spindelgewinde	M14
Gewicht	5,80 kg



Winkelschleifer-Set bestehend aus:
- Winkelschleifer 9558NBR (Ø 125 mm)
- Winkelschleifer GA9020R (Ø 230 mm)

Lieferumfang:
Schutzhaube, Seitengriff, Flanschmutter und Stirnlochschlüssel 35 mm, Spannflansch und Schruppscheibe Ø 125 mm, im Handwerkerkoffer.



Typ	0088381 DK0052G (RG 7300)
811040	217,00

Winkelschleifer

Technische Daten:	
Leistungsaufnahme	1.100 W
Leerlaufdrehzahl	11.000 min^{-1}
Scheibendurchmesser	125 mm
Spindelgewinde	M14
Gewicht	2,40 kg

125 mm | Lieferung im Karton

Ausführung:
- besonders vibrationsarmer Winkelschleifer
- mit Wiederanlaufschutz
- verstärktes Getriebegehäuse für längere Haltbarkeit
- ergonomisches Design mit sehr schlankem Gehäuse
- aufwändiger Schutz vor Schmutz und Staub

Lieferumfang:
Schutzhaube, Seitengriff, Spannflansch, Flanschmutter, Stirnlochschlüssel.



Typ	0088381 GA5040RZ1 (RG 7300)
688321	113,00

Winkelschleifer

Technische Daten:	
Leistungsaufnahme	1.400 W
Leerlaufdrehzahl	2.800-11.000 min^{-1}
Scheibendurchmesser	125 mm
Spindelgewinde	M14
Gewicht	2,50 kg

125 mm | Electronic | Constant Electronic | Softstart | Lieferung im Karton

Ausführung:
- Super-Joint-System (SJS) für mehr Sicherheit
- werkzeuglose Schutzhaubenverstellung
- mit Sanftanlauf und Wiederanlaufschutz
- effektiver Staubschutz erhöht die Lebensdauer von Motor und Getriebe
- **mit einstellbarer Drehzahl**

Lieferumfang:
Schutzhaube, Seitengriff, Spannflansch, Flanschmutter, Stirnlochschlüssel.



Typ	0088381 GA5040CZ1 (RG 7303)
651547	139,00

Winkelschleifer

Technische Daten:	
Leistungsaufnahme	2.200 W
Leerlaufdrehzahl	6.600 min^{-1}
Scheibendurchmesser	230 mm
Spindelgewinde	M14
Gewicht	5,80 kg

230 mm | Softstart | Lieferung im Karton

Ausführung:
- für den harten Baustelleneinsatz
- Gummiauflagen für Gehäuseschutz
- mit Sanftanlauf und Wiederanlaufschutz
- Kohlebürsten von außen wechselbar
- Handgriff mit eingelegtem Gummipolster

Lieferumfang:
Schutzhaube, Zusatzhandgriff, Superflansch, Stirnlochschlüssel und Flanschmutter.



Typ	0088381 GA9020RF (RG 7300)
607452	149,00

Schlagbohrmaschine

Technische Daten:	
Leistungsaufnahme	710 W
Leerlaufdrehzahl	3.200 min^{-1}
Max. Schlagzahl	48.000 min^{-1}
Bohr-Ø in Beton / Holz / Stahl	- / 15 / 6,5 mm
Bohrfutterspannbereich	0,8-6,5 mm
Gewicht	1,10 kg

Electronic

Ausführung:
-Getriebegehäuse aus Aluminium-Druckguss
- **elektronisch regelbare Drehzahl**
- zuschaltbares Schlagwerk
- Rechts-/Linkslauf

Lieferumfang:
Inkl. 74-teiligem Zubehör-Sortiment im Handwerkerkoffer.

NEU

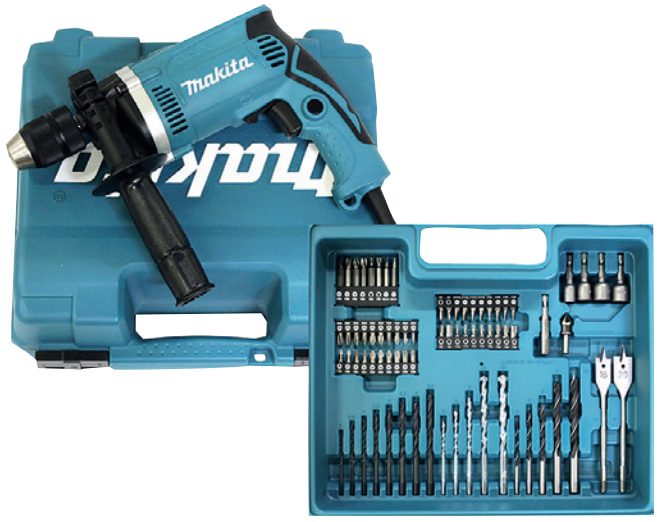

Typ	0088381 HP1631KX3 (RG 7300)
812580	116,00

Bei allen genannten Preisen handelt es sich um unverbindliche Preisempfehlungen.

Bohrmaschine

Technische Daten:	
Leistungsaufnahme	720 W
Leerlaufdrehzahl 1./2. Gang	0-1.200 / 0-2.900 min^{-1}
Bohr-Ø in Beton / Holz / Stahl	- / 40 / 13 mm
Bohrfutterspannbereich	1,5-13 mm
Gewicht	2,30 kg

Electronic

Ausführung:
- schlanke Bohrmaschine mit hoher Drehzahl
- 2-Gang-Getriebe in robustem Aluminium-Druckguss-Gehäuse
- **elektronisch regelbare Drehzahl**
- durch 43-mm-Eurospindelhals auch im Bohrständer einsetzbar
- Rechts-/Linkslauf



Lieferumfang:
Tiefenanschlag und Seitengriff, im MAKPAC.

Typ	0088381 DP4011J (RG 7300)
659185	192,00

Bohrständer

Technische Daten:	
Hub	65 mm
Ausladung	165 mm
Höhe der Säule	500 mm
Säulendurchmesser	40 mm
Länge × Breite × Höhe	220×213×500 mm
Gewicht	5,00 kg

MADE IN GERMANY

ZUBEHÖR
Tipp

Ausführung:
- asymmetrische Anordnung der Säule zur Grundplatte ermöglicht das Bearbeiten größerer Werkstücke
- uneingeschränkter Zugriff zu den Bedienelementen von Bohrmaschine und Bohrständer durch abgewinkelten Ausleger
- keine Verletzungsgefahr bzw. Bohrerbruch durch gefahrlose Einstellung des Geräteträgers auf die erforderliche Arbeitshöhe
- Grundplatte mit Nuten zum Aufspannen eines Maschinen-Schraubstocks
- Tiefenanschlag stufenlos einstellbar



Typ	792000 MBS 165 (RG 7352)
0500	132,00

Winkelbohrmaschine

Technische Daten:	
Leistungsaufnahme	450 W
Leerlaufdrehzahl	0-2.400 min^{-1}
Bohr-Ø in Beton / Holz / Stahl	- / 25 / 10 mm
Bohrfutterspannbereich	1,5-10 mm
Gewicht	1,60 kg

Lieferumfang:
Bohrfutterschlüssel S10, Halter für Bohrfutterschlüssel, Seitengriff und MAKPAC.

Ausführung:
- niedrige Bauhöhe, nur 79 mm
- robustes Getriebegehäuse aus Aluminium-Druckguss
- Rechts-/Linkslauf
- mit Seitengriff verwendbar
- mit leuchtstarker LED

Electronic

MIT ZAHNKRANZ-BOHRFUTTER



Typ	0088381 DA3010FJ (RG 7300)
664707	283,00

Bohrhammer

Technische Daten:	
Leistungsaufnahme	780 W
Leerlaufdrehzahl	0-1.100 min^{-1}
Max. Schlagzahl	4.500 min^{-1}
Max. Schlagenergie	2,4 Joule
Bohr-Ø in Beton / Holz / Stahl	24 / 32 / 13 mm
Werkzeugaufnahme	SDS-plus

SDS plus, Electronic

Ausführung:
- leichter Bohrhammer mit hoher Bohrleistung
- hohe Einzelschlagstärke
- elektronisch regelbare Dreh- und Schlagzahl
- mit Schlagstopp und Rechts-/Linkslauf

Lieferumfang:
Tiefenanschlag und Handwerkerkoffer.



Typ	0088381 HR2470 (RG 7303)
081658	146,00

Bei allen genannten Preisen handelt es sich um unverbindliche Preisempfehlungen.

Bohrhammer-Set

Technische Daten:	
Leistungsaufnahme	800 W
Leerlaufdrehzahl	0-1.200 min^{-1}
Max. Schlagzahl	4.600 min^{-1}
Max. Schlagenergie	2,4 Joule
Bohr-Ø in Beton / Holz / Stahl	26 / 32 / 13 mm
Werkzeugaufnahme	SDS-plus
Gewicht	3,00 kg

Ausführung:
- leichter Kombihammer mit hoher Bohrleistung
- mit Anti-Vibrations-Technologie
- **mit zusätzlichem Schnellspannbohrfutter**
- Ausrastkupplung
- mit leuchtstarker LED

Lieferumfang:
Zusatzhandgriff, Tiefenanschlag, SDS-plus-Wechselfutter, Schnellspannbohrfutter, Bohrerkassette und Handwerkerkoffer.

AKTIONSPAKET



Typ	0088381 HR2631FT13 (RG 7303)
687249	252,00

Geradschleifer

Technische Daten:	
Leistungsaufnahme	750 W
Leerlaufdrehzahl 1./2. Gang	7.000-28.000 min^{-1}
Max. Schleifkörper-Ø	25 mm
Spannzange	6 mm
Gewicht	1,90 kg

Electronic · Constant Electronic · Softstart · Lieferung im Karton

Ausführung:
- mit Hochleistungsmotor
- robustes Spindelgehäuse aus Alu-Druckguss
- Spannhals-Ø 43 mm zum Einspannen in Bohrständer
- **mit elektronischer Drehzahlvorwahl**
- Super-Joint-System (SJS) für mehr Sicherheit

Lieferumfang:
6 mm Spannzange
und Montagewerkzeug.



Typ	0088381 GD0800C (RG 7300)
034579	302,00

Technische Daten:	
Leistungsaufnahme	750 W
Leerlaufdrehzahl	1.800-7.000 min^{-1}
Max. Schleifkörper-Ø	50 mm
Spannzange	6 mm
Gewicht	1,70 kg

Electronic · Constant Electronic · Softstart · Lieferung im Karton

Ausführung:
- mit Hochleistungsmotor
- robustes Spindelgehäuse aus Alu-Druckguss
- Spannhals-Ø 43 mm zum Einspannen in Bohrständer
- **mit elektronischer Drehzahlvorwahl**
- Super-Joint-System (SJS) für mehr Sicherheit

Lieferumfang:
6 mm Spannzange und Montagewerkzeug.



Typ	0088381 GD0810C (RG 7300)
034586	303,00

Schleifstift-Set

Ausführung:
- hohe Qualität von Schleifkorn, Bindemittel und Trägermaterial
- für sicheres und wirtschaftliches Schleifen sowie Entgraten mit Geradschleifern und Bohrmaschinen
- rund, halbrund, zylindrisch, scheibenförmig und kegelförmig
- Schaft-Ø 6 mm, Körnung 60

ZUBEHÖR Tipp

Schaft 6mm



Typ	3165140 Edelkorund rosa, 5-teilig (RG 7103)
004565	13,99

Bei allen genannten Preisen handelt es sich um unverbindliche Preisempfehlungen.

Bandfeile

Technische Daten:	
Leistungsaufnahme	550 W
Bandgeschwindigkeit	200-1.000 m/min
Bandabmessung	30 × 533 mm
Gewicht	2,10 kg

Electronic | Lieferung im Karton

Ausführung:
- **Bandgeschwindigkeit elektronisch regelbar**
- problemloses Schleifen an schwer zugänglichen Stellen durch schmalen Auslegearm und abnehmbaren Schwenkgriff
- langer Gleitschuh für planes Schleifen
- universell einsetzbar (Metall, Glas, Holz, Keramik)

Lieferumfang:
Seitengriff und Schleifbandset.



Typ	0088381 Typ 9031 (RG 7300)
016254	237,00

Technische Daten:	
Leistungsaufnahme	500 W
Bandgeschwindigkeit	300-1.700 m/min
Bandabmessung	9 × 533 mm
Gewicht	1,60 kg

Electronic | Lieferung im Karton

Ausführung:
- **Bandgeschwindigkeit elektronisch regelbar**
- problemloses Schleifen an schwer zugänglichen Stellen durch schmalen, um 90° verstellbaren Auslegearm
- langer Gleitschuh für planes Schleifen
- universell einsetzbar (Metall, Glas, Holz, Keramik)



Typ	0088381 Typ 9032 (RG 7300)
041348	237,00

Schleifband

Ausführung:
- für Holz und Metall
- **VPE = 5 Stück**
- Preis pro VPE

Holz

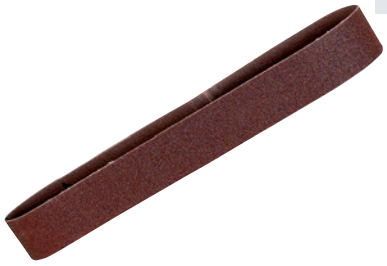

Typ	0088381 für Feile 9031, 30 × 533 mm (RG 7304)	Bestell-Nr.	Größe mm	Körnung
913331	5,25	P-000 94	30 × 533	60
913348	5,25	P-001 03	30 × 533	80
913362	5,25	P-001 25	30 × 533	120

Ausführung:
- für Holz, Keramik und Glas
- **VPE = 25 Stück**
- Preis pro VPE

Holz | Metall

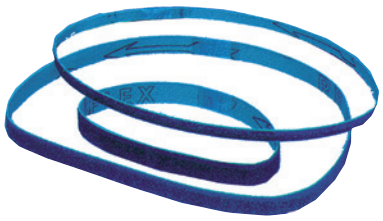

Typ	0088381 für Feile 9032, 9 × 533 mm (RG 7304)	Bestell-Nr.	Größe mm	Körnung
967310	27,30	P-394 47	9 × 533	60
967327	27,30	P-394 53	9 × 533	80
967341	25,85	P-394 75	9 × 533	120

Bandschleifer

Technische Daten:	
Leistungsaufnahme	1.010 W
Bandgeschwindigkeit	210-440 m/min
Bandabmessung	100 × 610 mm
Gewicht	4,80 kg

Electronic

Ausführung:
- ideal zum Entrosten von Stahlblechen oder Entfernen von alter Farbe
- flaches Gehäuse ermöglicht Stationäreinsatz
- **mit automatischer Schleifbandzentrierung**
- Schleifbandführung bis zur Gehäusekante ermöglicht randnahes Schleifen
- elektronisch regelbare Bandgeschwindigkeit

Lieferumfang:
Staubsack, 1 Schleifband, MAKPAC.



Typ	0088381 9404J (RG 7300)
640893	287,00

Schleifband

Ausführung:
- stabile und langlebige Schleifbänder
- Bandverbindungen in gleichbleibend hoher Qualität für perfekte Oberflächen
- antistatischer Aufbau für staubfreie Schleifbänder, Werkstücke und Elektrowerkzeuge
- hohe Abtragsleistung und feine Oberflächen
- Schleifbänder mit höchst präzisem, sauberem Bandverlauf ohne Leimrückstände für beste Oberflächenqualität
- **geeignet zum Schleifen von allen Holzarten, Hartholz, Span-, Bauplatten und Farbe**
- VPE = 3 Stück
- Preis pro VPE

Holz

Passend zu:
Bosch, Hitachi, Holz-Her, Makita, Ryobi und Wegoma.



Typ	3165140 100 × 610 mm, VPE = 3 Stück (RG 7103)	Bestell-Nr.	Größe mm	Körnung
164665	8,37	2 608 606 130	100 × 610	60
164672	13,02	2 608 606 131	100 × 610	80
247993	13,02	2 608 607 262	100 × 610	120

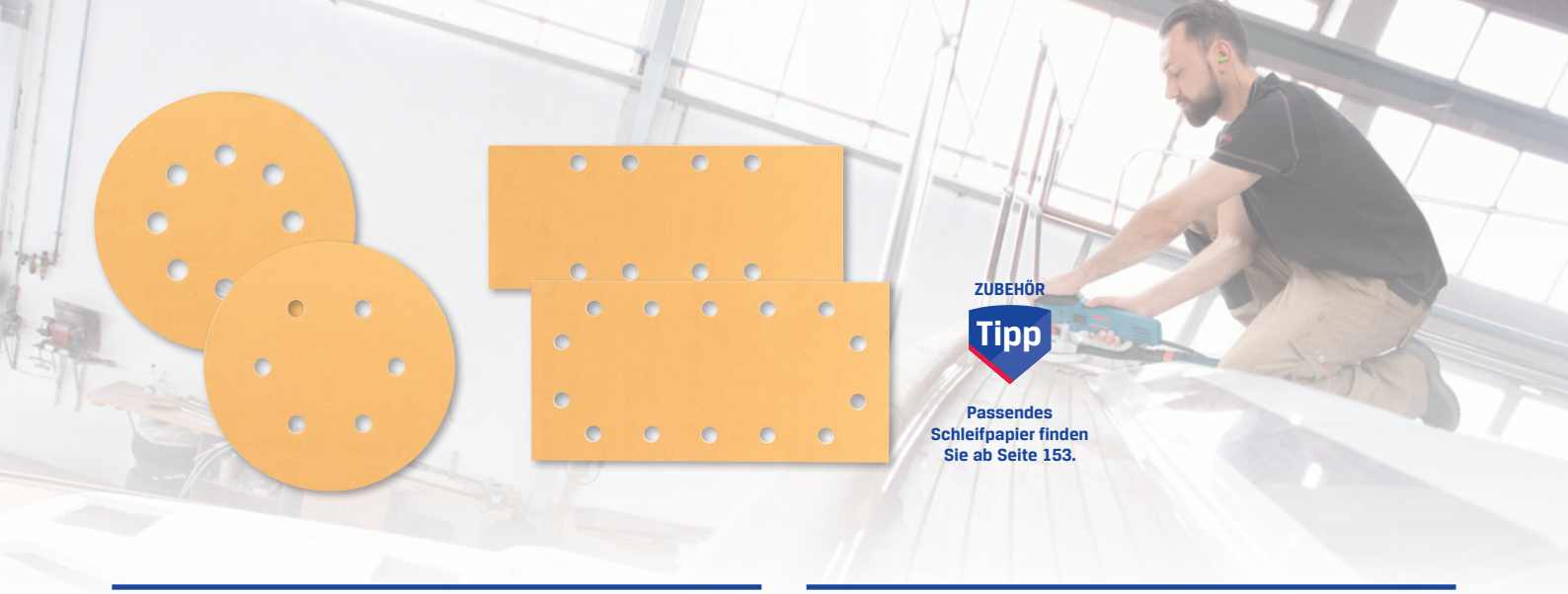

ZUBEHÖR
Tipp

Passendes Schleifpapier finden Sie ab Seite 153.

Exzenter-Rotationsschleifer

Technische Daten:	
Leistungsaufnahme	750 W
Leerlaufdrehzahl	1.600-6.800 min^{-1}
Scheibendurchmesser	150 mm
Schwingkreisdurchmesser	5,5 mm
Gewicht	2,60 kg

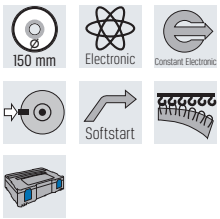

Ausführung:
- hohe Laufruhe
- Anstoßschutz schützt Getriebe und Schleifteller
- randnahes Arbeiten ohne Anstoßschutz
- mit Spindelarretierung für leichten Wechsel des Schleiftellers
- Konstantelektronik und Sanftanlauf
- Schleifpapierbefestigung mit Klettverschluss

Lieferumfang:
Seitengriff, Absaugstutzen, Abrasive Disc und MAKPAC.



Typ	008831 BO6050J (RG 7300)
804592	475,00

Schwingschleifer

Technische Daten:	
Leistungsaufnahme	190 W
Leerlaufschwingzahl	8.000-22.000 min^{-1}
Schleiffläche	93 × 228 mm
Schwingkreisdurchmesser	2 mm
Schleifpapiergröße Klett / Klemme	93 ×185 mm
Gewicht	1,60 kg



Ausführung:
- bequemer Papierwechsel über Spannhebel
- verstärkte Aluminium-Grundplatte
- Anti-Vibrations-System für ermüdungsfreies Arbeiten
- **elektronische Drehzahlvorwahl**
- Staubabsaugung durch die Grundplatte

Lieferumfang:
Staubbox und MAKPAC.



Typ	0088381 BO3711J (RG 7300)
670586	111,00

Stichsäge

Technische Daten:	
Leistungsaufnahme	650 W
Leerlaufhubzahl	500-3100 min^{-1}
Hub	23 mm
Schnittleistung in Holz / Stahl	90 / 10 mm
Gewicht	2,40 kg

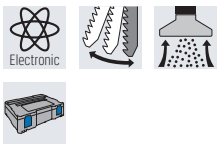

Ausführung:
- leiser und vibrationsarmer Lauf
- mit 4-stufiger Pendelhubeinstellung
- **werkzeugloser Sägeblattwechsel**
- Getriebegehäuse und Grundplatte aus robustem Aluminium-Druckguss
- **Blasvorrichtung** für freie Sicht auf Anrisslinie
- weniger Verkanten bei Kurvenschnitten durch Vierkant-Hubstange

Lieferumfang:
Sägeblatt und MAKPAC.



Typ	0088381 JV0600J (RG 7300)
640947	165,00

Technische Daten:	
Leistungsaufnahme	720 W
Leerlaufhubzahl	800-2.800 min^{-1}
Hub	26 mm
Schnittleistung in Holz / Stahl	135 / 10 mm
Gehrungsschnitte bis	45°
Gewicht	2,50 kg

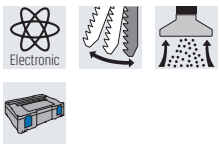

Ausführung:
- leiser und vibrationsarmer Lauf
- **werkzeugloser Sägeblattwechsel**
- Grundplatte beidseitig um 45° schwenkbar
- weniger Verkanten bei Kurvenschnitten durch Vierkant-Hubstange
- LED-Schnittstellenbeleuchtung
- **Blasvorrichtung** für freie Sicht auf Anrisslinie

Lieferumfang:
Sägeblatt-Set, Gleitplatte Kunststoff, Absaugstutzen, Spanreißschutz und MAKPAC.



Typ	0088381 4351FCTJ (RG 7300)
639224	205,00

Bei allen genannten Preisen handelt es sich um unverbindliche Preisempfehlungen.

Handkreissäge

Technische Daten:	
Leistungsaufnahme	1.400 W
Leerlaufdrehzahl	5.500 min^{-1}
Sägeblatt	190 × 30 mm
Max. Schnitttiefe 0° / 90° / 45°	67 / 48,5 mm
Gewicht	4,00 kg

Lieferumfang:
HM-Sägeblatt 190 mm,
Parallelanschlag, Absaugstutzen,
Montagewerkzeug,
Führungsschienenadapter
und MAKPAC.

Ausführung:
- leichte und handliche Kreissäge
- ergonomisches Design mit gepolsterten Griffelementen
- ohne Spaltkeil
- leicht einstellbare Schnitttiefe
- Neigungseinstellung bis 50°
- Kühlluft bläst die Schnittstelle frei
- mit leuchtstarker Doppel-LED

Schnellstopp

MIT FÜHRUNGS-SCHIENENADAPTER



Typ	0088381 HS7101J1 (RG 7300)
636537	304,00

Technische Daten:	
Leistungsaufnahme	1.300 W
Leerlaufdrehzahl	2.000-5.200 min^{-1}
Sägeblatt	165 × 20 mm
Max. Schnitttiefe 0° / 90° / 45°	56 / 40 mm
Gewicht	4,40 kg

Lieferumfang:
HM-Sägeblatt, Montagewerkzeug,
Führungsschiene 1400 mm
und MAKPAC.

Ausführung:
- **Handkreissäge mit Eintauchfunktion**
- Schnittpunkt bleibt bei allen Winkeleinstellungen an exakt der gleichen Stelle
- Winkelverstellung von -1° bis +48° (Hinterschnittfunktion)
- **mit Anreiß-Modus für ausrissfreien Schnitt**
- kippt auch bei größtem Neigungswinkel nicht von der Führungsschiene

Electronic | Constant Electronic | Softstart | Schnellstopp





Typ	0088381 SP6000J1 (RG 7300)
646536	523,00

Typ	0088381 Führungsschiene + Zubehör (RG 7304)	Ausführung
313353	91,75	**Führungsschiene** 1400 mm
497046	21,65	**Führungsschienenverbinder**

Einhand-Tischzwinge

Ausführung:
- Spannkraft bis zu 750 N
- mit spezieller Führung am Oberteil für Nuten 12×6,5 mm bis 12×8 mm
- ergonomisch geformter 2-Komponenten-Kunststoffgriff mit Pumphebel hinter der Schiene
- **4 verschiedene Anwendungsmöglichkeiten**
- Einsatz mit Adapter auf Unterteil und umgedrehtem Oberteil zum sicheren Fixieren von Führungsschienen und zum Spannen in Profilen sowie auf Arbeitstischen
- Einsatz mit Adapter auf Ober- und Unterteil zum übergreifenden Spannen
- Einsatz ohne Adapter zum Spannen oder Spreizen

ZUBEHÖR Tipp



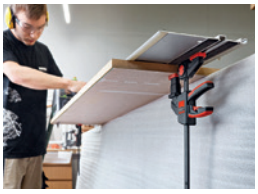



Typ	4008158 EZR15-6SET (RG 7003)	Spann-weite mm	Aus-ladung mm	min./max. Spreizweite mm	Schienen-querschnitt mm	L × B × H mm
041438	40,40	150	60	120 - 310	14 × 5	330 × 175 × 45

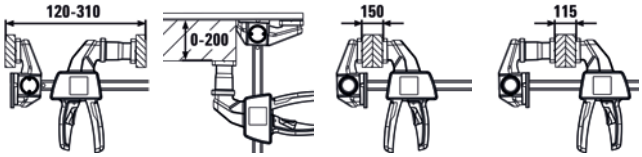

Anwendungsmöglichkeiten

Bei allen genannten Preisen handelt es sich um unverbindliche Preisempfehlungen.

Säbelsäge

Technische Daten:	
Leistungsaufnahme	1.200 W
Leerlaufhubzahl	0-3.000 min^{-1}
Hub	30 mm
Gewicht	3,30 kg

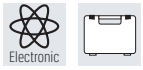

Ausführung:
- werkzeugloser Sägeblattwechsel
- **stufenlos regelbare Hubzahl**
- mit Schutz gegen das Eindringen von Staub und Spritzwasser

Lieferumfang:
Sägeblatt-Set, Handwerkerkoffer.

NEU



Typ	0088381 JR3051TK (RG 7300)
891905	155,00

Technische Daten:	
Leistungsaufnahme	1.510 W
Leerlaufhubzahl	0-2.800 min^{-1}
Hub	32 mm
Gewicht	4,60 kg



Ausführung:
- werkzeugloser Sägeblattwechsel
- Anti-Vibrations-Technologie
- **stufenlos regelbare Hubzahl**
- verstellbarer Führungsschuh
- mit Schutz gegen das Eindringen von Staub und Spritzwasser
- mit 4-stufiger Pendelhubeinstellung

Lieferumfang:
Sägeblatt-Set, Handwerkerkoffer.



Typ	0088381 JR3070CT (RG 7300)
061322	273,00



Bei allen genannten Preisen handelt es sich um unverbindliche Preisempfehlungen.

NEU



Akku-Bohrschrauber
BS 18 LT
Seite 110



Akku-Säbelsäge
SSE 18 LTX BL
Seite 110



Akku-Winkelschleifer
WPB 36-18 LTX BL 230
Seite 111



Akku-Sauger
AS 18 L PC
Seite 111



Basis-Set LiHD
18 V, 2× 10.0 Ah
Seite 111



metaBOX
Seite 111



Akku-Bohrschrauber
BS 12
Seite 112



Akku-Bohrhammer
BH 12 BL 16
Seite 112



Akku-Säbelsäge
SSE 12 BL
Seite 112



Schlagbohrmaschine
SBE 650
Seite 117



Schlagbohrmaschine
SBE 780-2
Seite 117



Bohrhammer
KHE 2444
Seite 117



Bohrhammer
UHE 2660-2 Quick Set
Seite 118



Geradschleifer
G 400
Seite 119



BOHREN / SCHRAUBEN

Akku-Bohrhämmer 110, 112
Akku-Bohrmaschinen 110
Akku-Bohrschrauber 110, 111, 112, 114
Akku-Schlagbohrschrauber 110, 111
Akku-Schlagschrauber 110, 111
Akku-Trockenbauschrauber 110
Bohrhämmer 117, 118
Schlagbohrmaschinen 117



SÄGEN / SCHLEIFEN / SCHNEIDEN

Akku-Bandfeilen 111
Akku-Geradschleifer 111
Akku-Handkreissägen 110
Akku-Kantenfräse 111
Akku-Kapp- und Gehrungssägen 111
Akku-Kehlnahtschleifer 111
Akku-Multifunktionswerkzeuge 110
Akku-Rohrbandschleifer 111
Akku-Säbelsägen 110, 112
Akku-Satiniermaschinen 111
Akku-Stichsägen 110
Akku-Winkelschleifer 110, 111, 112
Bandschleifmaschinen 122
Doppelschleifmaschinen 120, 121
Geradschleifer 119
Kapp- und Gehrungssägen 122
Winkelschleifer 116, 117



SONSTIGES

Akku-Baustrahler 110
Akku-Baustellenradios 110
Akku-Gebläse 111
Akku-Handlampen 111
Akku-Packs 111, 115
Akku-Sauger 111
Ladegeräte 111, 115
metaBox 111

PICK + MIX 18 Volt

Ihre individuelle Freiheit.

CAS CORDLESS ALLIANCE SYSTEM

(RG 7400)

Maschinen



Akku-Bohrschrauber
BS 18 LT
EAN: 4007430286925



Akku-Bohrschrauber
BS 18 LT BL
EAN: 4007430297747



Akku-Schlagbohrschrauber
SB 18 LTX Impuls
EAN: 4007430286956



Akku-Bohrmaschine
BE 18 LTX 6
EAN: 4007430287298



Akku-Schlagbohrschrauber
SB 18 LT
EAN: 4007430286932



Akku-Trockenbauschrauber
SE 18 LTX 2500
EAN: 4007430287960



Akku-Trockenbauschrauber
SE 18 LTX 4000
EAN: 4007430287977



Akku-Trockenbauschrauber
SE 18 LTX 6000
EAN: 4007430287984



Akku-Schlagbohrschrauber
SB 18 LTX Quick
EAN: 4007430287069



Akku-Schlagbohrschrauber
SB 18 LTX BL Q I
EAN: 4061792188167



Akku-Winkelschleifer
CC 18 LTX BL
EAN: 4061792174788



Akku-Winkelschleifer
W 18 LTX 125 Quick
EAN: 4007430287175



Akku-Winkelschleifer
W 18 LTX 150 Quick
EAN: 4007430287168



Akku-Stichsäge
STA 18 LTX 100
EAN: 4007430324597



Akku-Bohrhammer
KHA 18 LTX
EAN: 4007430287311



Akku-Baustrahler
BSA 14.4 – 18 LED (im Karton)
EAN: 4007430236340



Akku-Säbelsäge
SSE 18 LTX BL (im Kunststoffkoffer)
EAN: 4007430320742



Akku-Multitool
MT 18 LTX
EAN: 4007430287700



Akku-Stichsäge
STA 18 LTX 140 (im Karton)
EAN: 4007430287472



Akku-Handkreissäge
KS 18 LTX 57
EAN: 4007430327345



Akku-Baustellenradio
R12-18 DAB+ BT (im Karton)
EAN: 4007430341488



Akku-Schlagschrauber
SSD 18 LTX 200 BL
EAN: 4007430330147



Akku-Schlagschrauber
SSW 18 LTX 300 BL
EAN: 4007430331885



Akku-Schlagschrauber
SSW 18 LTX 400 BL
EAN: 4007430287236



Akku-Heckenschere
AHS 18–55 V (im Karton)
EAN: 4007430243058



So einfach geht es:

- Sie wählen Ihre Maschine(n)
- und/oder Akkupack/Ladegerät
- und/oder Transport-/Aufbewahrungslösung



+ GRATIS
MetaLoc oder metaBOX

Ausgewählte Maschinen und Basis-Sets erhalten Sie inkl. eines passenden Koffers.

Bei allen genannten Preisen handelt es sich um unverbindliche Preisempfehlungen.

119,-

Akku-Bohrschrauber
BS 18 Quick
EAN: 4007430286819

215,-

Akku-Bohrschrauber
BS 18 LTX Impuls
EAN: 4007430286949

239,-

Akku-Bohrschrauber
BS 18 LTX Quick
EAN: 4007430287007

BRUSHLESS
255,-

Akku-Bohrschrauber
BS 18 LTX BL Q I
EAN: 4007430298126

335,-

Akku-Schlagschrauber
SSW 18 LTX 600
EAN: 4007430287465

295,-

Akku-Flachkopf-Winkelschleifer
WF 18 LTX 125 Quick
EAN: 4007430287182

BRUSHLESS
289,-

Akku-Winkelschleifer
WB 18 LTX BL 125 Quick
EAN: 4007430286208

NEU
BRUSHLESS
599,-

Akku-Winkelschleifer
WPB 36-18 LTX BL 230
(im Kunststoffkoffer)
EAN: 4007430312433

BRUSHLESS
305,-

Akku-Winkelschleifer
WPB 18 LTX BL 125 Quick
EAN: 4007430286062

239,-

Akku-Winkelschleifer
W 18 LTX 125 Quick Inox
(im Karton)
EAN: 4007430206749

819,-

Akku-Kantenfräse
KFM 18 LTX 3 RF
EAN: 4007430291462

289,-

Akku-Geradschleifer
GA 18 LTX
EAN: 4007430287250

389,-

Akku-Geradschleifer
GA 18 LTX G (im Karton)
EAN: 4007430227577

509,-

Akku-Kehlnahtschleifer
KNS 18 LTX 150 (im Karton)
EAN: 4007430206770

615,-

Akku-Rohrbandschleifer
RB 18 LTX 60 (im Karton)
EAN: 4007430214171

379,-

Akku-Bandfeile
BF 18 LTX 90 (im Karton)
EAN: 4007430207005

409,-

Akku-Satiniermaschine
S 18 LTX 115 (im Karton)
EAN: 4007430206817

399,-

Akku-Kapp- und Gehrungssäge
KGS 18 LTX 216 (im Karton)
EAN: 4007430256638

199,-
NEU

Akku-Sauger
AS 18 L PC (im Karton)
EAN: 4007430321244

50,90

Akku-Handlampe
ULA 14.4-18 LED (im Karton)
EAN: 4007430242730

59,90

Akku-Stablampe
SLA 14.4-18 LED (im Karton)
EAN: 4007430242754

105,-

Akku-Ventilator
AV 18 (im Karton)
EAN: 4007430286918

105,-

Akku-Gebläse
AG 18 (im Karton)
EAN: 4007430286901

Akkupacks und Ladegeräte

Basis-Sets


Basis-Set

Basis-Set 2
2× Akkupack 5.2 Ah
1× Schnellladegerät ASC 145
1× MetaLoc II
EAN: 4007430268860 — 279,-

Basis-Set LiHD
1× LiHD 4.0 Ah, 1× LiHD 5.5 Ah
1× Ladegerät ASC 55
1× MetaLoc II
EAN: 4007430333964 — 229,-

Basis-Set LiHD
3× Akkupack LiHD 4.0 Ah
1× Ladegerät ASC 55
1× MetaLoc II
EAN: 4007430333957 — 265,-

LiHD

Basis-Set LiHD - 2× 10.0 Ah

Basis-Set LiHD
3× Akkupack LiHD 5.5 Ah
1×Schnellladegerät ASC 145
1× MetaLoc II
EAN: 4007430287748 — 439,-

Basis-Set LiHD
2× Akkupack LiHD 10.0 Ah
1× Schnellladegerät ASC 145
1× metaBOX 215
EAN: 4061792192317 — 359,- NEU

Akkupacks (RG 7401)


18 V Li-Ion, 4.0 Ah

18 V/2.0 Ah
EAN: 4007430249227 — 52,-

18 V/4.0 Ah
EAN: 4007430241450 — 105,-

18 V/5.2 Ah
EAN: 4007430241467 — 137,-

LiHD

18 V LiHD, 5.5 Ah

18 V/LiHD 4.0 Ah
EAN: 4007430334633 — 105,-

18 V/LiHD 5.5 Ah
EAN: 4007430334640 — 168,-

18 V/LiHD 8.0 Ah
EAN: 4007430334657 — 189,-

Ladegeräte (RG 7401)



Ladegerät
ASC 55
EAN: 4007430215833 — 42,60

Schnellladegerät
ASC 145
EAN: 4061792155060 — 92,50

Transport und Aufbewahrung

metaBOX (RG 7401)

NEU


metaBOX 118, leer
396 × 296 × 118 mm
EAN: 4061792189133 — 27,90

metaBOX 145, leer
396 × 296 × 145 mm
EAN: 4061792189140 — 28,90

metaBOX 145 L, leer
496 × 296 × 145 mm
EAN: 4061792189157 — 29,90

metaBOX 165, leer
496 × 296 × 165 mm
EAN: 4061792189195 — 30,90

metaBOX 215, leer
396 × 296 × 215 mm
EAN: 4061792189539 — 32,90

metaBOX 340, leer
396 × 296 × 340 mm
EAN: 4061792189188 — 38,90

metaBOX Rollbrett
max. 100 kg
EAN: 4061792195882 — 59,00

Werkzeugtaschen (RG 7401)



Werkzeugtasche klein
(passend für ca. 2 Elektrowerkzeuge)
EAN: 4007430243706 — 19,55

Werkzeugtasche groß
(passend für ca. 4 Elektrowerkzeuge)
EAN: 4007430243713 — 27,75

Bei allen genannten Preisen handelt es sich um unverbindliche Preisempfehlungen.

Akku-Bohrschrauber

metabo

Technische Daten:	
Akku Spannung / Kapazität	12 V / 2,0 Ah
Leerlaufdrehzahl 1./2. Gang	0-360 / 0-1.400 min^{-1}
Max. Drehmoment weich/hart	17 / 40 Nm
Bohr-Ø in Holz / Stahl / Stein	18 / 10 / - mm
Bohrfutterspannbereich	1,0-10 mm
Gewicht	1,00 kg
Bestell-Nr.	6010 36500

12 V Li-Ion | 2 AKKUS | CAS CORDLESS ALLIANCE SYSTEM

Ausführung:
- leichter, kompakter Bohrschrauber
- integriertes LED-Arbeitslicht mit Nachleuchtfunktion
- mit Gürtelhaken und Bithalter, rechts oder links fixierbar
- Akkupacks mit Kapazitätsanzeige

Lieferumfang
2 Li-Ion Akkus, Ladegerät, Gürtelhaken, Bitdepot und metaBOX 118.

NEU



Typ	4007430 BS 12 (RG 7400)
337689	139,00

Akku-Bohrhammer

metabo

Technische Daten:	
Akku Spannung / Kapazität	12 V / 2,0 Ah
Leerlaufdrehzahl	0-730 min^{-1}
Max. Schlagzahl	5.250 min^{-1}
Max. Schlagenergie	1,3 Joule
Bohr-Ø in Beton / Holz / Stahl	16 / 20 / 13 mm
Max. Bohr-Ø Bohrkronen	68 mm
Werkzeugaufnahme	SDS-plus
Gewicht	1,70 kg
Bestell-Nr.	6002 07500

12 V Li-Ion | SDS plus | Brushless Motor | Electronic | Constant Electronic | 2 AKKUS | CAS CORDLESS ALLIANCE SYSTEM

Ausführung:
- leichter, kompakter Akku-Hammer mit Brushless-Motor
- leicht in der Hand, stark im Einsatz
- Metabo VibraTech (MVT): gesundheitsschonendes, ermüdungsarmes Arbeiten auch im Dauereinsatz
- Vario-Tacho-Constamatic (VTC)-Vollwellenelektronik zum Arbeiten mit materialgerechten Drehzahlen, die unter Last konstant bleiben
- LED-Arbeitslicht für optimale Sicht auf die Bohrstelle

NEU

Lieferumfang:
2 Li-Ion Akkus, Ladegerät, Zusatzhandgriff, Bohrtiefenanschlag und metaBOX 145.





Typ	4061792 BH 12 BL 16 (RG 7400)
191617	259,00

Akku-Säbelsäge

metabo

Technische Daten:	
Akku Spannung / Kapazität	12 V / 2,0 Ah
Leerlaufhubzahl	0-3.000 min^{-1}
Hub	16 mm
Gewicht	1,60 kg
Bestell-Nr.	6023 22500

12 V Li-Ion | Brushless Motor | Electronic | 2 AKKUS | CAS CORDLESS ALLIANCE SYSTEM

Ausführung:
- leichte, extrem handliche Säge für Ein- und Zweihandbedienung
- besonders geeignet zum Arbeiten an schwer zugänglichen Stellen
- Vario (V)-Elektronik zum Arbeiten mit materialgerechten Hubzahlen
- Sägeblatt um 180° drehbar zum bequemen Arbeiten über Kopf
- **einzigartige Quick-Aufnahme für Säbelsägeblätter und Stichsägeblätter**
- werkzeuglos verstellbarer Tiefenanschlag
- integriertes LED-Arbeitslicht

NEU

Lieferumfang:
2 Li-Ion Akkus, Ladegerät, Säbelsägeblatt für Holz und Metall, metaBOX 145.

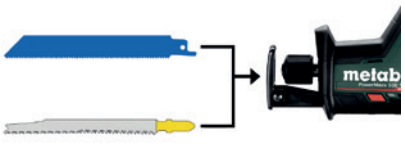



Typ	4061792 SSE 12 BL (RG 7400)
157330	259,00

Akku-Winkelschleifer

metabo

Technische Daten:	
Akku Spannung / Kapazität	12 V / 2,0 Ah
Leerlaufdrehzahl	20.000 min^{-1}
Scheibendurchmesser	76 mm
Max. Trenntiefe	19 mm
Spindelgewinde	M5
Gewicht	0,80 kg
Bestell-Nr.	6003 48500

12 V Li-Ion | ⌀ 76 mm | Brushless Motor | 2 AKKUS | CAS CORDLESS ALLIANCE SYSTEM

Ausführung:
- leichter, kompakter Winkelschleifer
- kraftvoller Brushlessmotor für höchste Effizienz
- mit Überlastungs- und Wiederanlaufschutz
- Akkupacks mit Kapazitätsanzeige

Lieferumfang:
2 Li-Ion Akkus, Schnellladegerät, Trennschutzhauben-Clip, 2 Trennscheiben Flexiarapid Super Inox, 2 Trennscheiben Flexiarapid Super Universal, Trenn- und Schruppscheibe Combinator Inox, Innensechskantschlüssel in metaBOX 145.







Typ	4061792 CC 12 BL (RG 7400)
175563	199,00

Bei allen genannten Preisen handelt es sich um unverbindliche Preisempfehlungen.

Starterset

Lieferumfang:
Trennscheibe Flexiarapid Super Inox
∅ 76 × 1,0 × 10 mm,
Trenn-/Schruppscheibe Combinator
∅ 76 × 2,5 × 10 mm,
Diamanttrennscheibe Universal Professional ∅ 76 × 10 mm.

76 mm



Typ	4061792 3-teilig, ∅ 76 mm (RG 7080)
175242	18,30

Lamellenschleifteller

Ausführung
- geeignet für Grob- und Zwischenschliff im gesamten Metallbereich
- besonders geeignet für rostfreie Stähle
- hoher Lamellenbelag auf Glasgewebeteller
- gleichmäßig hohe Schleifleistung

76 mm | M | gerade

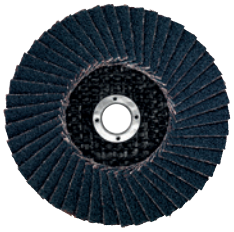

Typ	4061792 ∅ 76 mm (RG 7075)	Körnung	max. Drehzahl min $^{-1}$
174252	4,30	60	20.100
174269	4,30	80	20.100

Trennscheiben

Ausführung:
- universell einsetzbar für rostfreie Stähle
- zwei Anwendungen: schnelles Trennen und leichtes Entgraten/Schleifen
- eisen-, schwefel- und chlorfrei
- Preis pro VPE

76 mm | M | gekröpft | VPE 3 Stück



Typ	4061792 Combinator, Inox (VPE = 3 Stück) (RG 7075)	Abmessung mm	max. Drehzahl min $^{-1}$
174221	10,10	76 × 2,0 × 10	20.100

Ausführung:
- superdünne Spezialscheibe für alle rost- und säurebeständigen Stähle
- sehr hohe Schnittleistung bei überdurchschnitt-licher Standzeit
- eisen-, schwefel- und chlorfrei
- Preis pro VPE

76 mm | M | gerade | VPE 5 Stück



Typ	4061792 Flexiarapid Super, Inox (VPE = 5 Stück) (RG 7075)	Abmessung mm	max. Drehzahl min $^{-1}$
174207	10,10	76 × 1,0 × 10	20.100

Ausführung:
- superdünne Spezialscheibe zu Bearbeitung von Fliesen, Keramik, Klinker usw.
- sehr hohe Schnittleistung bei überdurchschnittlicher Standzeit
- Preis pro VPE

Mauerwerk | Fliesen | Kunststoff | 76 mm | gerade | VPE 5 Stück



Typ	4061792 Flexiarapid Super, Universal (VPE = 5 Stück) (RG 7075)	Abmessung mm	max. Drehzahl min $^{-1}$
174214	10,10	76 × 1,0 × 10	20.100

Diamanttrennscheiben

Ausführung:
- für alle Arten von Fliesen, Natursteinplatten, Feinsteinzeug und Keramik
- optimale Schnittqualität und hohe Standzeit
- gesinterter Schneidrand

76 mm | Naturstein | Fliesen



Typ	4061792 TP Fliesen Professional (RG 7075)	Abmessungen mm	Segmenthöhe mm	max. Drehzahl min $^{-1}$
174245	16,90	76 × 10	6	20.100

Ausführung:
- mit Vakuum-gelöteten Diamanten
- sehr gute Schneideigenschaft aufgrund eines hohen Diamantanteils
- geeignet für eine Vielzahl von Materialien wie Beton, Fliesen, Verbundwerkstoffe, Gipskarton, PVC, Bleche, Gewindestangen und dünnes Holz

Beton | Fliesen | Kunststoff | 76 mm | Holz | Metall



Typ	4061792 UP Universal Professional (RG 7075)	Abmessungen mm	Segmentanzahl	Segmenthöhe mm	max. Drehzahl min $^{-1}$
174238	16,90	76 × 10	16	12	20.100

Bei allen genannten Preisen handelt es sich um unverbindliche Preisempfehlungen.

Akku-Bohrschrauber-Set

metabo

Technische Daten:	
Akku Spannung / Kapazität	18 V / 2,0 Ah
Leerlaufdrehzahl 1./2. Gang	0-450 / 0-1.600 min^{-1}
Max. Drehmoment weich/hart	24 / 48 Nm
Bohr-Ø in Beton / Holz / Stahl	- / 20 / 10 mm
Bohrfutterspannbereich	1-10 mm
Gewicht	1,30 kg
Bestell-Nr.	6022 07880

18 V Li-Ion · 2 AKKUS · CAS CORDLESS ALLIANCE SYSTEM

Ausführung:
- leichter, kompakter Bohrschrauber mit kurzer Bauform
- mit praktischem Gürtelhaken, werkzeuglos rechts oder links fixierbar
- integriertes LED-Arbeitslicht

Lieferumfang:
2 Li-Ion Akkus, Ladegerät, Gürtelhaken und umfangreiches Zubehör-Set (73-teilig) im Handwerkerkoffer.



Typ	4007430 BS 18 Set (RG 7076)
285850	175,00

Schnellwechselwinkeladapter Quick

metabo

ZUBEHÖR Tipp

Ausführung:
- zum Bohren und Schrauben an schwer zugänglichen Stellen
- magnetischer Bit-Aufnahme mit 1/4" Sechskantschaft
- Getriebe aus Spezialstahl
- für Rechts-/Linkslauf geeignet bis max. 28 Nm
- passend zu Metabo Schraubern mit Quick-Schnellwechsel-System

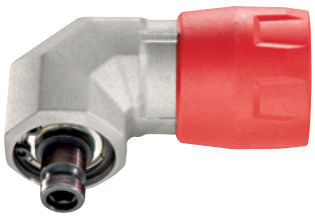

Typ	4007430 (RG 7401)
249517	26,50

Schnellwechselbithalter Quick

metabo

ZUBEHÖR Tipp

Ausführung:
- einfacher Wechsel des Bithalters durch Metabo Schnellwechselsystem "Quick"
- Bithalter geeignet für Bits mit 1/4" Außensechskantantrieb
- passend zu Metabo Schraubern mit Quick-Schnellwechsel-System



Typ	4007430 (RG 7401)
203014	33,50

Akku-Bohrschrauber

metabo

Technische Daten:	
Akku Spannung / Kapazität	18 V / 2,0 Ah
Leerlaufdrehzahl 1./2. Gang	0-550 / 0-1.850 min^{-1}
Max. Drehmoment weich/hart	25 / 60 Nm
Bohr-Ø in Holz / Stahl / Stein	32 / 13 / - mm
Bohrfutterspannbereich	1,5-13,0 mm
Gewicht	1,20 kg
Bestell-Nr.	6023 27500

18 V Li-Ion · Brushless Motor · 2 AKKUS · CAS CORDLESS ALLIANCE SYSTEM

Ausführung:
- leichter, kompakter Bohrschrauber
- integriertes LED-Arbeitslicht mit Nachleuchtfunktion
- **mit Metabo Quick System zum schnellen Wechsel von Werkzeugaufnahmen**
- mit praktischen Gürtelhaken und Bithalter, rechts oder links fixierbar
- Akkupacks mit Kapazitätsanzeige



Lieferumfang:
2 Li-Ion Akkus, Ladegerät, Schnellwechselbohrfutter, Gürtelhaken, Bitdepot und metaBOX145.

Typ	4007430 BS 18 L BL Q (RG 7400)
337566	229,00

Technische Daten:	
Akku Spannung / Kapazität	18 V / 4,0 Ah
Leerlaufdrehzahl 1./2. Gang	0-600 / 0-2.100 min^{-1}
Max. Drehmoment weich/hart	34 / 75 Nm
Bohr-Ø in Beton / Holz / Stahl	- / 38 / 13 mm
Bohrfutterspannbereich	1,5-13 mm
Gewicht	1,50 kg
Bestell-Nr.	6023 34800

18 V Li-Ion · Brushless Motor · 2 AKKUS · CAS CORDLESS ALLIANCE SYSTEM

Ausführung:
- bürstenloser Bohrschrauber mit kompakter Bauweise
- **mit Metabo Quick System zum schnellen Wechsel von Werkzeugaufnahmen**
- LiHD-Akkupack für ultimative Leistung und lange Laufzeit
- integriertes LED Arbeitslicht



Lieferumfang:
2 LiHD Akkus, Ladegerät, Schnellwechselbohrfutter, Schnellwechselbithalter, Gürtelhaken, Bitdepot und metaBOX145.

Typ	4007430 BS 18 LT BL Q (RG 7400)
334947	445,00

Exzenteraufsatz Quick

metabo

Ausführung:
- ermöglicht kanten- und wandnahes Arbeiten
- Eckmaß beträgt 11,2 mm
- Aufsatz kann in 12 Positionen verstellt werden
- verriegelbarer 1/4"- Universalbithalter für alle gängigen Schraubenbits
- passend zu Metabo Schraubern mit Quick-Schnellwechsel-System

ZUBEHÖR Tipp





Typ	4061792 (RG 7401)
003026	63,00

Bei allen genannten Preisen handelt es sich um unverbindliche Preisempfehlungen.

Akkupack

metabo

12 V Li-Ion | CAS CORDLESS ALLIANCE SYSTEM

Typ	4061792 Ersatzakku (RG 7400)	Bestell-Nr.	Akkutyp	Spannung V	Kapazität Ah
003422	40,80	6254 06000	Li-Ion	12	2,0
003415	71,00	6253 49000	LiHD	12	4,0



Li-Ion 12 V / 2.0 Ah



LiHD 12 V / 4.0 Ah

Basis-Set

metabo

12 V Li-Ion | 2 AKKUS | CAS CORDLESS ALLIANCE SYSTEM | Lieferung im Karton



Typ	4061792 12 V Li-Ion (RG 7400)	Bestell-Nr.	Inhalt
134867	89,00	6853 00000	Basis-Set 2× Li-Ion Akkus 12 V / 2,0 Ah 1× Ladegerät SC 30

12 V Li-Ion | 2 AKKUS | CAS CORDLESS ALLIANCE SYSTEM | Lieferung im Karton



Typ	4061792 12 V LiHD (RG 7400)	Bestell-Nr.	Inhalt
152373	139,00	6853 01000	Basis-Set LiHD 2× LiHD Akkus 12 V / 4,0 Ah 1× Ladegerät ASC 55

Akkupack

metabo



Li-Ion 18 V / 2,0 Ah



Li-Ion 18 V / 4,0 Ah



Li-Ion 18 V / 5,2 Ah



LiHD 18 V / 4,0 Ah



LiHD 18 V / 5,5 Ah



LiHD 18 V / 8,0 Ah

18 V Li-Ion | CAS CORDLESS ALLIANCE SYSTEM | Lieferung im Karton

Typ	4007430 Ersatzakkus (RG 7401)	Bestell-Nr.	Akkutyp	Spannung V	Kapazität Ah
249227	52,00	6255 96000	Li-Ion	18	2,0
241450	105,00	6255 91000	Li-Ion	18	4,0
241467	137,00	6255 92000	Li-Ion	18	5,2
334633	105,00	6253 67000	LiHD	18	4,0
334640	168,00	6253 68000	LiHD	18	5,5
334657	189,00	6253 69000	LiHD	18	8,0

Basis-Set

metabo

18 V Li-Ion | 2 AKKUS | CAS CORDLESS ALLIANCE SYSTEM



Typ	4007430 18 V LiHD (RG 7400)	Bestell-Nr.	Inhalt
333964	229,00	6851 36000	1× LiHD Akku 18 V / 4,0 Ah 1× LiHD Akku 18 V / 5,5 Ah 1× Ladegerät ASC 55 1× Metaloc II

18 V Li-Ion | 3 AKKUS | CAS CORDLESS ALLIANCE SYSTEM



Typ	4007430 18 V LiHD (RG 7400)	Bestell-Nr.	Inhalt
333957	265,00	6851 33000	Basis-Set LiHD 3× LiHD Akkus 18 V / 4,0 Ah 1× Ladegerät ASC 55 1× Metaloc II

Bei allen genannten Preisen handelt es sich um unverbindliche Preisempfehlungen.

Technische Daten:	
Leistungsaufnahme	900 W
Leerlaufdrehzahl	10.500 min^{-1}
Scheibendurchmesser	125 mm
Spindelgewinde	M14
Gewicht	2,10 kg
Bestell-Nr.	6003 74000



Ausführung:
- kompakter Winkelschleifer mit geringem Griffumfang
- **neuer Motor mit bis zu 50 % mehr Drehmoment und bis zu 20 % höherer Überlastfähigkeit**
- werkzeugloser Scheibenwechsel durch Schnellspannmutter
- werkzeuglos verstellbare Schutzhaube
- elektronischer Überlastungsschutz für lange Lebensdauer
- **Metabo S-automatic Sicherheitskupplung**
- Abschaltkohlebürsten zum Schutz des Motors
- vibrationsgedämpfter Zusatzhandgriff

Lieferumfang:
Schutzhaube, Stützflansch, M-Quick-Spannmutter, Zusatzhandgriff.



Typ	4007430 W 9-125 Quick (RG 7400)
240989	121,00

Technische Daten:	
Leistungsaufnahme	1.100 W
Leerlaufdrehzahl	12.000 min^{-1}
Scheibendurchmesser	125 mm
Spindelgewinde	M14
Gewicht	2,20 kg
Bestell-Nr.	6100 35000



Ausführung:
- kompakter Winkelschleifer mit geringem Griffumfang
- kraftvoller Motor mit hoher Überlastfähigkeit
- werkzeugloser Scheibenwechsel mit Metabo M-Quick-System
- werkzeuglos verstellbare Schutzhaube
- **Metabo S-automatic Sicherheitskupplung**
- Wiederanlaufschutz nach Stromunterbrechung

Lieferumfang:
Schutzhaube, Stützflansch, M-Quick-Spannmutter, Zusatzhandgriff.



Typ	4007430 WQ 1100-125 (RG 7076)
338389	85,00

Technische Daten:	
Leistungsaufnahme	1.350 W
Leerlaufdrehzahl	11.000 min^{-1}
Scheibendurchmesser	125 mm
Spindelgewinde	M14
Gewicht	2,40 kg
Bestell-Nr.	6036 27000



Ausführung:
- Marathon-Motor mit bis zu 50 % mehr Drehmoment
- **werkzeugloser Scheibenwechsel durch Schnellspannmutter**
- werkzeuglos verstellbare Schutzhaube
- elektronischer Überlastungsschutz für lange Lebensdauer
- **Metabo S-automatic Sicherheitskupplung**
- vibrationsgedämpfter Zusatzhandgriff

Lieferumfang:
Schutzhaube, Stützflansch, M-Quick-Spannmutter und Zusatzhandgriff.



Typ	4061792 W 13-125 Quick (RG 7400)
176614	172,00

Technische Daten:	
Leistungsaufnahme	1.700 W
Leerlaufdrehzahl	11.000 min^{-1}
Scheibendurchmesser	125 mm
Spindelgewinde	M14
Gewicht	2,50 kg
Bestell-Nr.	6005 15000



Ausführung:
- Winkelschleifer mit der Leistung eines großen und der Handlichkeit eines kleinen
- Marathon-Motor mit bis zu 50 % mehr Drehmoment
- **werkzeugloser Scheibenwechsel durch Schnellspannmutter**
- werkzeuglos verstellbare Schutzhaube
- elektronischer Überlastungsschutz für lange Lebensdauer
- Abschaltkohlebürsten zum Schutz des Motors
- **Metabo S-automatic Sicherheitskupplung**

Lieferumfang:
Schutzhaube, Stützflansch, M-Quick-Spannmutter und Zusatzhandgriff.



Typ	4007430 WE 17-125 Quick (RG 7400)
296191	213,00

Winkelschleifer

metabo

Technische Daten:	
Leistungsaufnahme	2.400 W
Leerlaufdrehzahl	6.600 min^{-1}
Scheibendurchmesser	230 mm
Spindelgewinde	M14
Gewicht	5,80 kg
Bestell-Nr.	6064 69000



Ausführung:
- Marathon-Motor mit patentiertem Staubschutz für lange Lebensdauer
- Sicherheitsschalter verhindert unbeabsichtigtes Einschalten
- elektronischer Überlastschutz und Wiederanlaufschutz
- LED-Signal bei ausgelöstem Wiederanlaufschutz oder Überhitzung
- werkzeuglos verstellbare Schutzhaube; verdrehsicher fixierbar
- Metabo VibraTech (MVT): integriertes Dämpfungssystem und Zusatzhandgriff zur Reduzierung der Vibrationen zum Schutz der Gesundheit
- **drehbarer Haupthandgriff:** hohe Sicherheit und bessere Handhabung beim Trennen
- Abschaltkohlebürsten zum Schutz des Motors

Lieferumfang:
Schutzhaube, Stützflansch, Zweilochmutter, Zweilochschlüssel und Zusatzhandgriff.



Typ	4007430 WE 24-230 MVT (RG 7400)
268204	245,00

Schlagbohrmaschine

metabo

Technische Daten:	
Leistungsaufnahme	650 W
Lastdrehzahl	1.500 min^{-1}
Max. Schlagzahl	44.800 min^{-1}
Max. Drehmoment	10 Nm
Bohr-Ø in Beton / Holz / Stahl / Stein	14 / 30 / 13 / 16 mm
Bohrfutterspannbereich	1,5-13 mm
Gewicht	1,80 kg
Bestell-Nr.	6006 71510

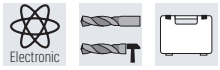

Ausführung:
- Stellrad zur Vorwahl der Drehzahl, zum Arbeiten mit materialgerechten Drehzahlen
- Spindel mit Innensechskant für Schrauber-Bits zum Arbeiten ohne Bohrfutter
- Metall-Schnellspannbohrfutter Futuro Plus
- Spannhalsdurchmesser Ø 43 mm
- Rechts-/Linkslauf

NEU

Lieferumfang:
Mit Zusatzhandgriff und Bohrtiefenanschlag, im Handwerkerkoffer.



Typ	4061792 SBE 650 (RG 7400)
201422	75,00

Schlagbohrmaschine

metabo

Technische Daten:	
Leistungsaufnahme	780 W
Leerlaufdrehzahl 1./2. Gang	0-1.100 / 0-3.100 min^{-1}
Max. Schlagzahl	58.900 min^{-1}
Max. Drehmoment 1./2. Gang	32 / 13 Nm
Bohr-Ø in Beton / Holz / Stahl / Stein	18 / 40 / 13 / 20 mm
Bohrfutterspannbereich	1,5-13 mm
Gewicht	2,60 kg
Bestell-Nr.	6007 81500

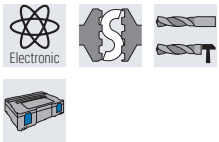

Ausführung:
- Stellrad zur Vorwahl der Drehzahl
- robustes Aluminiumdruckguss-Getriebegehäuse für optimale Wärmeableitung und Langlebigkeit
- drehbare Kohlebürstenbrücke für maximale Leistung auch im Linkslauf
- Metabo Marathon-Motor mit Staubschutz für lange Lebensdauer
- Rechts-/Linkslauf

Lieferumfang:
Inkl. gummierter Zusatzhandgriff, Bohrtiefenanschlag und metaBOX 145 L.



Typ	4007430 SBE 780-2 (RG 7076)
313454	135,00

Bohrhammer

metabo

Technische Daten:	
Leistungsaufnahme	800 W
Leerlaufdrehzahl	0-1.230 min^{-1}
Max. Schlagzahl	5.400 min^{-1}
Max. Schlagenergie	2,3 J
Werkzeugaufnahme	SDS-plus
Gewicht	2,40 kg
Bestell-Nr.	6061 54000

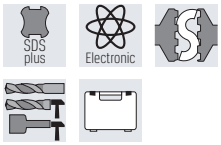

Ausführung:
- mit 3 Funktionen: Hammerbohren, Bohren und Meißeln
- Vario (V)-Elektronik zum Arbeiten mit materialgerechten Drehzahlen
- Metabo S-automatic Sicherheitskupplung: mechanisches Entkoppeln des Antriebs bei Blockieren des Bohrers für sicheres Arbeiten
- arretierbarer Schalter zum bequemen Arbeiten im Dauereinsatz

Lieferumfang:
Zusatzhandgriff, Bohrtiefenanschlag und Handwerkerkoffer.



Typ	4007430 KHE 2444 (RG 7076)
203748	141,00

Bei allen genannten Preisen handelt es sich um unverbindliche Preisempfehlungen.

metabo

Technische Daten:	
Leistungsaufnahme	800 W
Leerlaufdrehzahl 1./2. Gang	0-1.050 / 0-2.500 min^{-1}
Max. Schlagzahl	4.200 min^{-1}
Max. Schlagenergie	2,8 J
Bohr-Ø in Beton / Holz / Stahl	26 / 32 / 13 mm
Max. Bohr-Ø Bohrkronen	68 mm
Werkzeugaufnahme	SDS-plus
Gewicht	3,10 kg
Bestell-Nr.	6006 97510



Ausführung:
- Metabo Quick: Schnellwechsel zwischen SDS-plus-Hammerfutter und Schnellspannbohrfutter zum Bohren in Holz und Metall
- **Stellrad zur Vorwahl der Drehzahl und Schlagzahl**
- Zweigang-Getriebe: zwei Bohrgeschwindigkeiten zum effektiven Bohren in Holz und Metall
- Metabo Marathon-Motor mit Staubschutz für lange Lebensdauer
- Hochleistungsschlagwerk präzisionsgelagert in einem Gehäuse aus Aluminiumlegierung: langlebig und robust
- arretierbarer Schalter zum bequemen Arbeiten im Dauereinsatz

Lieferumfang:
Hammerfutter für Werkzeuge mit SDS-plus-Einsteckende, Schnellspannbohrfutter für Werkzeuge mit zylindrischem Schaft, gummierter Zusatzhandgriff, Bohrtiefenanschlag, SDS-plus-Bohrer-/Meißelsatz (10-tlg.) und metaBOX 145 L .

NEU



Typ	4007430 UHE 2660-2 Quick Set (RG 7076)
309587	201,00

Technische Daten:	
Leistungsaufnahme	1.100 W
Leerlaufdrehzahl 1./2. Gang	0-900 / 0-2.100 min^{-1}
Max. Schlagzahl	4.500 min^{-1}
Max. Schlagenergie	3,4 J
Bohr-Ø in Beton / Holz / Stahl	28 / 35 / 13 mm
Max. Bohr-Ø Bohrkronen	68 mm
Werkzeugaufnahme	SDS-plus
Gewicht	3,30 kg
Bestell-Nr.	6007 13510

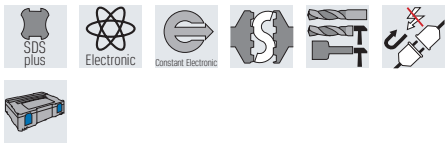

Ausführung:
- Metabo Quick: Schnellwechsel zwischen SDS-plus-Hammerfutter und Schnellspannbohrfutter zum Bohren in Holz und Metall
- **Stellrad zur Vorwahl der Drehzahl und Schlagzahl**
- Zweigang-Getriebe: zwei Bohrgeschwindigkeiten zum effektiven Bohren in Holz und Metall
- Metabo Marathon-Motor mit Staubschutz für lange Lebensdauer
- Hochleistungsschlagwerk präzisionsgelagert in einem Gehäuse aus Aluminiumlegierung: langlebig und robust
- perfekte Ergonomie dank handnahem Schwerpunkt und optimierter Griffkontur
- arretierbarer Schalter zum bequemen Arbeiten im Dauereinsatz

Lieferumfang:
Hammerfutter für Werkzeuge mit SDS-plus-Einsteckende, Schnellspannbohrfutter für Werkzeuge mit zylindrischem Schaft, gummierter Zusatzhandgriff, Bohrtiefenanschlag, SDS-plus-Bohrer-/Meißelsatz (10-tlg.) und metaBOX 145 L.

NEU



Typ	4007430 UHEV 2860-2 Quick Set (RG 7400)
309549	295,00

Geradschleifer

metabo

Technische Daten:	
Leistungsaufnahme	400 W
Leerlaufdrehzahl	25.000 min^{-1}
Spannzange	6 mm
Gewicht	1,50 kg
Bestell-Nr.	6004 27000

Lieferung im Karton

Ausführung:
- robuster, verschleißfester Motor
- lange Schleifspindel - ideal zum Arbeiten an schwer zugänglichen Stellen
- präziser Spannhals (Ø 43 mm) für stationären Einsatz
- abnehmbare Gummischutzkappe zum komfortablen und sicheren Arbeiten
- schlankes Design für optimale Handhabung

Lieferumfang:
Spannzange 6 mm,
Gummischutzkappe,
2 Maulschlüssel.

NEU



Typ	4007430 G 400 (RG 7400)
241306	129,00

Technische Daten:	
Leistungsaufnahme	710 W
Leerlaufdrehzahl	13.000-34.000 min^{-1}
Spannzange	6 mm
Gewicht	1,40 kg
Bestell-Nr.	6006 15000

Electronic, Constant Electronic, Lieferung im Karton

Ausführung:
- Abschaltkohlebürsten zum Schutz des Motors
- **metabo S-automatic Sicherheitsabschaltung**
- zum Antrieb von Biegewellen geeignet
- **mit elektronischer Drehzahlvorwahl**

Lieferumfang:
Spannzange 6 mm und 2 Maulschlüssel.



Typ	4007430 GE 710 Compact (RG 7400)
212313	250,00

Technische Daten:	
Leistungsaufnahme	710 W
Leerlaufdrehzahl	10.000-30.500 min^{-1}
Spannzange	6 mm
Gewicht	1,60 kg
Bestell-Nr.	6006 16000

Electronic, Constant Electronic, Lieferung im Karton

Ausführung:
- Abschaltkohlebürsten zum Schutz des Motors
- **metabo S-automatic Sicherheitsabschaltung**
- zum Antrieb von Biegewellen geeignet
- **mit elektronischer Drehzahlvorwahl**

Lieferumfang:
Spannzange 6 mm,
Gummischutzkappe und
1 Maulschlüssel.

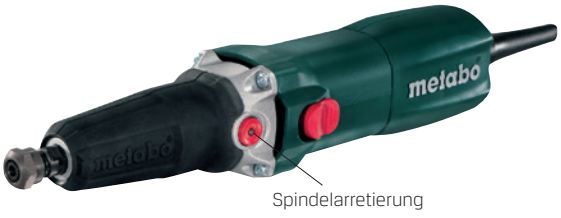

Typ	4007430 GE 710 Plus (RG 7400)
212351	355,00

Technische Daten:	
Leistungsaufnahme	950 W
Leerlaufdrehzahl	2.500-8.700 min^{-1}
Spannzange	6 mm
Gewicht	1,70 kg
Bestell-Nr.	6006 18000

Electronic, Constant Electronic, Lieferung im Karton

Ausführung:
- Abschaltkohlebürsten zum Schutz des Motors
- **metabo S-automatic Sicherheitsabschaltung**
- zum Antrieb von Biegewellen geeignet
- hohes Drehmoment durch Getriebeuntersetzung
- serienmäßig mit Zusatzhandgriff
- **mit elektronischer Drehzahlvorwahl**

Lieferumfang:
Spannzange 6 mm, Gummischutzkappe,
Zusatzhandgriff und 1 Maulschlüssel.



Typ	4007430 GE 950 G Plus (RG 7400)
212412	399,00

Schleifstift-Set

BOSCH
Technik fürs Leben

Ausführung:
- hohe Qualität von Schleifkorn, Bindemittel und Trägermaterial
- für sicheres und wirtschaftliches Schleifen sowie Entgraten mit Geradschleifern und Bohrmaschinen
- rund, halbrund, zylindrisch, scheibenförmig und kegelförmig
- Schaft-Ø 6 mm, Körnung 60

ZUBEHÖR Tipp

Schaft 6mm, Lieferung im Karton



Typ	3165140 Edelkorund rosa, 5-teilig (RG 7103)
004565	13,99

Bei allen genannten Preisen handelt es sich um unverbindliche Preisempfehlungen.

Doppelschleifmaschine

metabo

Technische Daten:	
Leistungsaufnahme	200 W
Leerlaufdrehzahl	2.980 min^{-1}
Schleifscheibe (∅ × Bohrung × Dicke)	125 × 20 × 20 mm
Gewicht	7,50 kg
Bestell-Nr.	6191 25000

230 V

Lieferung im Karton

Ausführungen:
- kleine, platzsparende Werkstattmaschine
- zum Schärfen von Messern, Stechbeiteln und anderen Kleinwerkzeugen
- **wartungsfreier, geräusch- und vibrationsarmer Induktionsmotor**
- Schutzhauben-Bajonettverschluss für schnellen, einfachen Scheibenwechsel

Lieferumfang:
Normalkorund-Schleifscheiben 36 P und 60 N, Funkenschutzgläser, Werkstückauflage, Sechskantschlüssel.



Typ	4007430 DS 125 (RG 7400)
193292	138,00

Technische Daten:	
Leistungsaufnahme	350 W
Leerlaufdrehzahl	2.980 min^{-1}
Schleifscheibe (∅ × Bohrung × Dicke)	150 × 20 × 20 mm
Gewicht	9,50 kg
Bestell-Nr.	6191 50000

230 V

Lieferung im Karton

Ausführungen:
- kleine, platzsparende Werkstattmaschine
- zum Schärfen von Messern, Stechbeiteln und anderen Kleinwerkzeugen
- **wartungsfreier, geräusch- und vibrationsarmer Induktionsmotor**
- Schutzhauben-Bajonettverschluss für schnellen, einfachen Scheibenwechsel

Lieferumfang:
Normalkorund-Schleifscheiben 36 P und 60 N, Funkenschutzgläser, Werkstückauflage, Sechskantschlüssel.



Typ	4007430 DS 150 (RG 7400)
193285	155,00

Technische Daten:	
Leistungsaufnahme	500 W
Leerlaufdrehzahl	2.980 min^{-1}
Schleifscheibe (∅ × Bohrung × Dicke)	175 × 32 × 25 mm
Gewicht	14,90 kg
Bestell-Nr.	6191 75000

230 V

Lieferung im Karton

Ausführungen:
- für anspruchsvolle Schärf-, Schleif- und Entgratarbeiten
- **wartungsfreier, geräusch- und vibrationsarmer Induktionsmotor**
- Schutzhauben-Bajonettverschluss für schnellen, einfachen Scheibenwechsel
- werkzeuglos verstellbare Werkstückauflagen

Lieferumfang:
Normalkorund-Schleifscheiben 36 P und 60 N, Funkenschutzgläser, Werkstückauflage, Sechskantschlüssel.



Typ	4007430 DS 175 (RG 7400)
193278	199,00

Technische Daten:	
Leistungsaufnahme	600 W
Leerlaufdrehzahl	2.980 min^{-1}
Schleifscheibe (∅ × Bohrung × Dicke)	20 × 32 × 25 mm
Gewicht	16,60 kg
Bestell-Nr.	6192 00000

230 V

Lieferung im Karton

Ausführungen:
- für anspruchsvolle Schärf-, Schleif- und Entgratarbeiten
- **wartungsfreier, geräusch- und vibrationsarmer Induktionsmotor**
- Schutzhauben-Bajonettverschluss für schnellen, einfachen Scheibenwechsel
- werkzeuglos verstellbare Werkstückauflagen

Lieferumfang:
Normalkorund-Schleifscheiben 36 P und 60 N, Funkenschutzgläser, Werkstückauflage, Sechskantschlüssel.



Typ	4007430 DS 200 (RG 7400)
193261	245,00

Doppelschleifmaschine

metabo

Technische Daten:	
Leistungsaufnahme	750 W
Leerlaufdrehzahl	2.980 min^{-1}
Schleifscheibe (∅ × Bohrung × Dicke)	200 × 32 × 25 mm
Gewicht	17,20 kg
Bestell-Nr.	6192 01000

400 V

Lieferung im Karton

Ausführungen:
- **wartungsfreier, geräusch- und vibrationsarmer Induktionsmotor**
- robuste Aluminiumdruckguss-Schutzhauben
- Schutzhauben-Bajonettverschluss für schnellen, einfachen Scheibenwechsel
- werkzeuglos verstellbare Werkstückauflagen
- kraftvoller Drehstrommotor mit hohem Drehmoment

Lieferumfang:
Normalkorund-Schleifscheiben 36 P und 60 N, Funkenschutzgläser, Werkstückauflage, Sechskantschlüssel.



Typ	4007430 DSD 200 (RG 7400)
193254	301,00

Technische Daten:	
Leistungsaufnahme	650 W
Leerlaufdrehzahl	1.490 min^{-1}
Schleifscheibe (∅ × Bohrung × Dicke)	250 × 51 × 40 mm
Gewicht	33,80 kg
Bestell-Nr.	6192 50000

400 V

Lieferung im Karton

Ausführungen:
- **wartungsfreier, geräusch- und vibrationsarmer Induktionsmotor**
- robuste Aluminiumdruckguss-Schutzhauben
- Schutzhauben-Bajonettverschluss für schnellen, einfachen Scheibenwechsel
- werkzeuglos verstellbare Werkstückauflagen

Lieferumfang:
Normalkorund-Schleifscheiben 36 P und 60 N, Funkenschutzgläser, Werkstückauflage, Sechskantschlüssel.



Typ	4007430 DSD 250 (RG 7400)
193223	423,00 +

Ständer

metabo

Technische Daten:	
Höhe	835 mm
Abmessung Platte	200 × 280 mm
∅ Bodenplatte	340 mm
Bestell-Nr.	6238 67000

Ausführung:
- passend für alle Metabo Doppelschleifmaschinen ab Baujahr 2005
- mit ausziehbarem Behälter für Kühlwasser oder als Werkzeugdepot
- mit vertikalem Doppelschlitz zur Aufbewahrung von Schleifscheiben, Werkzeug, etc.



Typ	4007430 für Doppelschleifmaschinen (RG 7401)
200211	131,00

Wandkonsole

metabo

Ausführung:
- passend für alle Metabo Doppelschleifmaschinen ab Baujahr 2005 bis 200 mm Scheibendurchmesser
- **nicht für die Modelle BS 175 bzw. DS 250 D geeignet**
- Abmessungen 280 × 90 × 204 mm

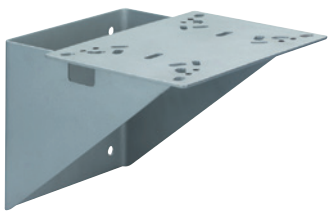

Typ	4007430 für Doppelschleifmaschinen (RG 7401)
200228	62,00

Bei allen genannten Preisen handelt es sich um unverbindliche Preisempfehlungen.

Bandschleifmaschine

metabo

Technische Daten:	
Leistungsaufnahme	500 W
Leerlaufdrehzahl	2.980 min^{-1}
Schleifscheibe (∅ × Bohrung × Dicke)	175 × 32 × 25 mm
Bandabmessung	1020 × 50 mm
Absaugstutzen	∅ 35 mm (innen)
Gewicht	14,90 kg
Bestell-Nr.	6017 50000

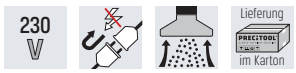

Ausführung:
- robuste Maschine für anspruchvolle Schärf-, Schleif- und Entgratarbeiten
- großer, um 90° stufenlos neigbarer Bandschleifarm
- **wartungsfreier, geräusch- und vibrationsarmer Induktionsmotor**
- Schutzhauben-Bajonettverschluss für schnellen, einfachen Scheibenwechsel
- werkzeuglos verstellbare Werkstückauflagen

Lieferumfang:
Normalkorund-Schleifscheibe 60 N, Gewebeschleifband K 60, Funkenschutzgläser, Werkstückauflage, Sechskantschlüssel.



Typ	4007430 BS 175 (RG 7400)
193247	322,00

Kapp- und Gehrungssäge

metabo

Technische Daten:	
Leistungsaufnahme	1.350 W
Leerlaufdrehzahl	2.500-5.500 min^{-1}
Sägeblatt	216 × 30 mm
Gehrungseinstellung	47° L / 47° R
Neigungseinstellung	47° L / 2° R
Schnittkapazität 45° (Gehrung)	36 × 205 mm
Länge × Breite × Höhe	760 × 475 × 340 mm
Gewicht	13,50 kg
Bestell-Nr.	6192 6100

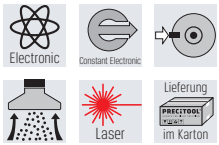

Ausführung:
- einfacher Transport durch Tragegriffe und Sägekopfsicherung
- **Zugfunktion** für breite Werkstücke
- präzise Einstellung gängiger Winkel über Rastpunkte
- Laser zur exakten Anzeige der Schnittstelle
- **mit Drehzahlregelung für erweitertes Einsatzspektrum**
- stufenlos ausziehbare Tischverbreiterungen, abnehmbar zum Unterlegen langer Paneele etc.
- LED-Arbeitslicht zur Ausleuchtung der Schnittstelle
- hohe, seitlich verschiebbare Anschläge für sicheres Sägen
- Tiefenanschlag zu einfachen Herstellung von Nuten
- Sägekopf nach links neigbar, mit zusätzlichem Winkelbereich für Hinterschnitte

Lieferumfang:
HM-Sägeblatt 60 Zähne TFZ, 2 integrierte Tischverbreiterungen, Ablänganschlag, Materialklemme, Werkzeug für Sägeblattwechsel, Kabelaufwicklung und Spänefangsack.



Typ	4007430 KGSV 216 M mit Zugfunktion (RG 7400)
256607	383,00 +

Technische Daten:	
Leistungsaufnahme	1.450 W
Leerlaufdrehzahl	4.500 min^{-1}
Sägeblatt	254 × 30 mm
Gehrungseinstellung	47° L / 47° R
Neigungseinstellung	47° L / 2°R
Schnittkapazität 45° (Gehrung)	47 × 205 mm
Länge × Breite × Höhe	790 × 515 × 515 mm
Gewicht	16,30 kg
Bestell-Nr.	6025 4000

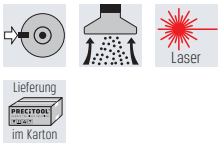

Ausführung:
- einfacher Transport durch Tragegriffe und Sägekopfsicherung
- **Zugfunktion** für breite Werkstücke
- präzise Einstellung gängiger Winkel über Rastpunkte
- **Laser zur exakten Anzeige der Schnittstelle**
- stufenlos ausziehbare Tischverbreiterungen, abnehmbar zum Unterlegen langer Paneele etc.
- LED-Arbeitslicht zur Ausleuchtung der Schnittstelle
- hohe, seitlich verschiebbare Anschläge für sicheres Sägen
- Tiefenanschlag zu einfachen Herstellung von Nuten
- Sägekopf nach links neigbar, mit zusätzlichem Winkelbereich für Hinterschnitte

Lieferumfang:
HM-Sägeblatt 48 Zähne, 2 integrierte Tischverbreiterungen, Ablänganschlag, Materialklemme, Werkzeug für Sägeblattwechsel, Kabelaufwicklung und Spänefangsack.



Typ	4007430 KGS 254 M mit Zugfunktion (RG 7400)
247360	354,00 +

Bei allen genannten Preisen handelt es sich um unverbindliche Preisempfehlungen.

Ihr Vollsortimenter

Für jeden Einsatzbereich das richtige Werkzeug

PRECITOOL®



Mehr als
1.000.000 Artikel
online verfügbar!



Betriebseinrichtung



Arbeitsschutz



Elektro-/Druckluftwerkzeuge
und Zubehör



Mikrobearbeitung
und Zubehör

NEU



Akku-Set 12 V, 2× 3.0 Ah
Seite 126



Akku-Set 12 V, 2× 6.0 Ah
Seite 126



QuickIN-Zubehör
Seite 127



Akku-Schlagschrauber 18 V
ASCD 18-1000 W38 Select
Seite 128



3/4" Impact-Steckschlüssel-Set
Seite 128



Zangenfutter für
Akku-Gewindescheider
Seite 129



Akku-Kantenfräse 18 V
AKFH 18-5
Seite 130



Akku-Multimaster 18 V
AMM 700 Max Top
Seite 133



Akku-Multimaster 18 V
AMM 500 Plus Top
Seite 132



Akku-Set 18 V, 2× 3.0 Ah
Seite 133



Akku-Set 18 V, 2× 6.0 Ah
Seite 133



Akku-Set 18 V, 2× 5.2 Ah
HighPower
Seite 133



Stichsäge
ASte 638
Seite 134



Industrie-Bohrständer
IBS 16
Seite 135



Multimaster
MM 500 Plus Top
Seite 140



Multimaster
MM 700 Plus Top
Seite 141



Kompakt-Bandschleifer
GRIT GKS 75 + GRIT 75 2H
Seite 144



Bandschleifmaschine
GRIT GX 75 + GRIT GX 75 2H
Seite 145



E-Cut Tauchsägeblatt-Set
Seite 143



Combo-Set "Sanitär"
Seite 143



Entgratmaschine
GRIT GXE
Seite 145



Bandschleifmaschine
GRIT GI 75 2H + GRIT GI 150 2H
Seite 147



Radienschleifmodul
GRIT GXR
Seite 145



Maschinenfuß
GRIT GIBE mit Absaugung
Seite 147



BOHREN / SCHRAUBEN

Akku-Bohrschrauber 126, 127, 128
Akku-Gewindeschneider 129
Akku-Kernbohrmaschinen 131
Akku-Schlagschrauber 128
Bohrmaschinen 135, 136
Kernbohrmaschinen 136, 137
Kernbohrer 132, 138



SÄGEN / SCHLEIFEN

Akku-Geradschleifer 129
Akku-Kantenfräse 130
Akku-Oszillierer 132, 133
Akku-Winkelschleifer 130
Bandfeilen 139
Bandschleifmaschinen 145, 146, 147
Entgratmaschinen 145
Geradschleifer 139
Kompakt-Bandschleifer 144
Oszillierer und Zubehör 140, 141, 142, 143
Polier- und Satiniermaschinen 140
Radienschleifmodule 145
Rohrbandschleifer 140
Stichsägen 134
Winkelschleifer 134



SONSTIGES

Akkus und Ladegeräte 126, 133

Akku-Bohrschrauber

Technische Daten:	
Akku Spannung	12 V
Leerlaufdrehzahl 1./2. Gang	0-400 / 0-1.300 min^{-1}
Max. Drehmoment weich/hart	14 / 20 Nm
Bohr-Ø in Beton / Holz / Stahl	- / 30 / 10 mm
Bohrfutterspannbereich	1-10 mm
Gewicht	1,00 kg

12 V Li-Ion

Ausführung:
- kompakte Bauweise mit schmalem Griffmaß
- robustes Vollmetall-Bohrfutter mit Spannkraftsicherung
- **2-Gang Vollmetall-Getriebe**
- mechanische Drehmomenteinstellung
- SafetyCell Technology - schützt den Akku und die Maschine vor Überlastung, Überhitzung und Tiefentladung

Lieferumfang:
Ohne Akku und Schnellladegerät.
Gürtel-Clip, Bitgarage und Handwerkerkoffer.



Typ	4014586 ABSU 12 SELECT (RG 7026)
885568	82,00

Technische Daten:	
Akku Spannung	12 V
Leerlaufdrehzahl 1./2./3./4. Gang	0-400 / 0-700 / 0-1.400 / 0-2.500 min^{-1}
Max. Drehmoment weich/hart	20 / 40 Nm
Bohr-Ø in Beton / Holz / Stahl	- / 40 / 13 mm
Bohrfutterspannbereich	1,5-13 mm
Gewicht	1,10 kg

12 V Li-Ion · Brushless Motor

Ausführung:
- mit bürstenlosem PowerDrive Motor
- kompakte Bauweise mit schmalem Griffmaß
- **4-Gang Vollmetall-Getriebe**
- mit QuickIN-Zubehörschnittstelle für alle QuickIN-Zubehöre
- mechanische Drehmomenteinstellung
- SafetyCell Technology - schützt den Akku und die Maschine vor Überlastung, Überhitzung und Tiefentladung

Lieferumfang:
Ohne Akku und Schnellladegerät.
Gürtel-Clip, Bitgarage, QuickIN-Bohrfutter und Handwerkerkoffer.



Typ	4014586 ASCM 12 Q SELECT (RG 7026)
885698	174,00

Zubehör-Set

Ausführung:
- kompatibel mit allen Akku-Schraubern mit QuickIN/QuickIN MAX Schnittstelle

Typ	4014586 QuickIN, Metall (RG 7023)	Inhalt
436401	106,90	Bithalter (1/4" Innensechskant) Stecknuss-Adapter (1/2" Außenvierkant) Gewindebohr-Adapter mit 2 Spannzangen für Schaft-Ø 4,5 / 6 mm



Schnellspannbohrfutter

Ausführung:
- selbsttätig nachspannendes Flachbacken-Bohrfutter aus Vollmetall verhindert Durchdrehen von Spiralbohrer und Gewindebohrer
- Spannbereich 1,5-13 mm
- präzises Arbeiten durch hohe Rundlaufgenauigkeit von bis zu 0,35 mm
- kompatibel mit allen Akku-Schraubern mit QuickIN / QuickIN MAX Schnittstelle



Typ	4014586 QuickIN (RG 7023)
420844	83,60

Winkelkopf

Ausführung:
- Metall-Winkelkopf zum Bohren, Gewindebohren und Schrauben in beengten Platzverhältnissen
- am Winkelkopf können alle QuickIN-Zubehöre wie Bohrfutter, Bithalter oder Stecknussadapter befestigt werden
- kompatibel mit allen Akku-Schraubern mit QuickIN / QuickIN MAX Schnittstelle



Typ	4014586 QuickIN (RG 7023)
422909	92,20

Akku-Set

Ausführung:
- 2 Li-Ion Akkus mit Schnellladegerät ALG 80
- kurze Ladezeiten dank des hohen Ladestroms von 8 Ampere und prozessgesteuerten Lademanagements
- großes LED-Display mit Ladestandanzeige und USB-Anschluss zum mobilen Laden von kleinen Elektrogeräten wie Smartphone oder Tablet
- Ladezeiten (80 % der max. Kapazität):
  12 und 18 V / 3.0 Ah: 31 min.,
  12 und 18 V / 6.0 Ah: 38 min.

Lieferumfang:
2 Li-Ion Akkus mit Schnellladegerät ALG 80.

12 V Li-Ion · 2 AKKUS · Lieferung im Karton

NEU



Typ	4014586 12 Volt (RG 7023)	Akkutyp	Spannung V	Kapazität Ah	Ladestrom A
892542	129,00	Li-Ion	12	3,0	8,0
892603	209,00	Li-Ion	12	6,0	8,0

Bei allen genannten Preisen handelt es sich um unverbindliche Preisempfehlungen.

Akku-Bohrschrauber

Technische Daten:	
Akku Spannung	18 V
Leerlaufdrehzahl 1./2./3./4. Gang	0-400 / 0-700 / 0-1.400 / 0-2.500 min^{-1}
Max. Drehmoment weich/hart	20 / 40 Nm
Bohr-Ø in Beton / Holz / Stahl	- / 40 / 13 mm
Bohrfutterspannbereich	1,5-13 mm
Gewicht	1,20 kg

18 V Li-Ion · Brushless Motor

Ausführung:
- bürstenloser PowerDrive Motor
- **4-Gang Vollmetall-Getriebe**
- mit QuickIN-Zubehörschnittstelle für alle QuickIN Zubehöre
- mechanische Drehmomenteinstellung
- SafetyCell Technology - schützt den Akku und die Maschine vor Überlastung, Überhitzung und Tiefentladung

Lieferumfang:
Ohne Akku und Schnellladegerät. Gürtel-Clip, Bitgarage, QuickIN-Bohrfutter mit hartmetallbestückten Spannbacken und Handwerkerkoffer.



Typ	4014586 ASCM 18 QSW SELECT (RG 7026)
889900	207,00

Akku-Bohrschrauber

Technische Daten:	
Akku Spannung	18 V
Leerlaufdrehzahl 1./2. Gang	0-450 / 0-2.000 min^{-1}
Max. Drehmoment weich/hart	32 / 60 Nm
Bohr-Ø in Beton / Holz / Stahl	- / 50 / 13 mm
Bohrfutterspannbereich	1,5-13 mm
Gewicht	1,30 kg

18 V Li-Ion · Brushless Motor

Ausführung:
- kompakte Bauweise mit schmalem Griffmaß
- mit bürstgenlosem PowerDrive Motor
- **2-Gang Vollmetall-Getriebe**
- mit QuickIN-Zubehörschnittstelle für alle QuickIN-Zubehöre
- mechanische Drehmomenteinstellung
- SafetyCell Technology - schützt den Akku und die Maschine vor Überlastung, Überhitzung und Tiefentladung

Lieferumfang:
Ohne Akku und Schnellladegerät. Gürtel-Clip, Bitgarage, QuickIN-Bohrfutter mit hartmetallbestückten Spannbacken und Handwerkerkoffer.



Typ	4014586 ABS 18 Q SELECT (RG 7026)
887203	221,00

Bithalter

Ausführung:
- 1/4 in Innensechskant Bithalter mit praktischer Einhandbedienung und starkem Neodym-Magnet
- durch den Einsatz des Bithalters wird der Schrauber leichter und kürzer
- kompatibel mit allen FEIN Akku-Schraubern mit QuickIN/QuickIN MAX Schnittstelle

1/4"

NEU



Typ	4014586 QuickIN 1/4" (RG 7023)
404820	31,80

Stecknuss-Adapter

Ausführung:
- Stecknussadapter zur Aufnahme von Schlagnüssen mit 1/2 in Vierkantaufnahme
- kompatibel mit allen FEIN Akku-Schraubern mit QuickIN/QuickIN MAX Schnittstelle

1/2"

NEU



Typ	4014586 QuickIN 1/2" (RG 7023)
404844	31,80

Gewindebohr-Spannzange

Ausführung:
- effizientes Bohren von Gewinden durch zuverlässigen Halt des Gewindebohrers am Vierkant, ein Durchrutschen wird dadurch verhindert
- komfortabler und werkzeugloser Wechsel des Gewindebohrers
- kompatibel mit allen FEIN Akku-Schraubern mit QuickIN / QuickIN MAX Schnittstelle

NEU



Typ	4014586 (RG 7023)	∅ mm	Vierkant mm
419961	45,60	4,5	3,4
419978	45,60	6,0	4,9
423005	45,60	8,0	6,2

Zubehör-Set

Ausführung:
- kompatibel mit allen Akku-Schraubern mit QuickIN/QuickIN MAX Schnittstelle

1/4" 1/2"



Typ	4014586 QuickIN, Metall (RG 7023)	Inhalt
436401	106,90	Bithalter (1/4" Innensechskant) Stecknuss-Adapter (1/2" Außenvierkant) Gewindebohr-Adapter mit 2 Spannzangen für Schaft-Ø 4,5 / 6 mm

Bei allen genannten Preisen handelt es sich um unverbindliche Preisempfehlungen.

Akku-Bohrschrauber

Technische Daten:	
Akku Spannung	18 V
Leerlaufdrehzahl 1./2./3./4. Gang	0-400 / 0-800 / 0-1.950 / 0-3.850 min^{-1}
Max. Drehmoment weich/hart	45 / 90 Nm
Bohr-∅ in Beton / Holz / Stahl	- / 50 / 25 mm
Bohrfutterspannbereich	1,5-13 mm
Gewicht	1,50 kg

18 V Li-Ion | Brushless Motor

Ausführung:
- bürstenloser PowerDrive Motor
- **4-Gang Vollmetall-Getriebe**
- mit QuickIN-Zubehörschnittstelle für alle QuickIN-Zubehöre
- **elektronische Drehmomenteinstellung**
- SafetyCell Technology - schützt den Akku und die Maschine vor Überlastung, Überhitzung und Tiefentladung



Lieferumfang:
Ohne Akku und Schnellladegerät. Gürtel-Clip, Bitgarage, QuickIN-Bohrfutter mit hartmetallbestückten Spannbacken, Zusatzhandgriff und Handwerkerkoffer.

Typ	4014586 ASCM 18 QM SELECT (RG 7026)
887340	264,00

Schnellspannbohrfutter

Ausführung:
- selbsttätig nachspannendes Flachbacken-Bohrfutter aus Vollmetall
- verhindert Durchdrehen von Spiralbohrer und Gewindebohrer
- Spannbereich 1,5-13 mm
- präzises Arbeiten durch hohe Rundlaufgenauigkeit von bis zu 0,35 mm
- kompatibel mit allen Akku-Schraubern mit QuickIN / QuickIN MAX Schnittstelle



Typ	4014586 QuickIN (RG 7023)
420844	83,60

Winkelkopf

Ausführung:
- Metall-Winkelkopf zum Bohren, Gewindebohren und Schrauben in beengten Platzverhältnissen
- am Winkelkopf können alle QuickIN-Zubehöre wie Bohrfutter, Bithalter oder Stecknussadapter befestigt werden
- kompatibel mit allen Akku-Schraubern mit QuickIN / QuickIN MAX Schnittstelle



Typ	4014586 QuickIN (RG 7023)
422909	92,20

Akku-Schlagschrauber

Technische Daten:	
Akku Spannung	18 V
Leerlaufdrehzahl	0-1.700 min^{-1}
Max. Schlagzahl	0-3.400 min^{-1}
Max. Drehmoment	290 Nm
Werkzeugaufnahme	1/2" in Außenvierkant
Gewicht	1,00 kg

18 V Li-Ion | 1/2" | Brushless Motor

Ausführung:
- bürstenloser PowerDrive Motor
- robustes Vollmetall-Schlaggetriebe
- **elektronische Drehmomenteinstellung in 6 Stufen verhindert Abreißen von Schraubenköpfen**
- SafetyCell Technology - schützt Akku und Maschine vor Überlastung, Überhitzung und Tiefentladung



Lieferumfang:
Ohne Akku und Schnellladegerät. Mit Gürtel-Clip, Bitgarage und Handwerkerkoffer.

Typ	4014586 ASCD 18-300 W2 SELECT (RG 7026)
887425	264,00

Technische Daten:	
Akku Spannung	18 V
Leerlaufdrehzahl	0-1.800 min^{-1}
Max. Schlagzahl	0-2.200 min^{-1}
Max. Drehmoment	1.050 Nm
Werkzeugaufnahme	3/4" Außenvierkant
Gewicht	3,00 kg

18 V Li-Ion | 3/4" | Brushless Motor

Ausführung:
- bürstenloser PowerDrive Motor
- robustes Vollmetall-Schlaggetriebe
- **elektronische Drehmomenteinstellung in 6 Stufen**
- bis 1.050 Nm für Festziehen
- maximales Lösemoment von 1.500 Nm
- SafetyCell Technology - schützt Akku und Maschine vor Überlastung, Überhitzung und Tiefentladung

NEU



Lieferumfang:
Ohne Akku und Schnellladegerät, im Handwerkerkoffer.

Typ	4014586 ASCD 18-1000 W34 Select (RG 7026)
891651	358,50

Impact-Steckschlüssel-Set

Ausführung:
- lange Ausführung (95 mm)

3/4"

NEU



Typ	4014586 6-Kant 3/4" (RG 7023)	Inhalt
442075	159,00	SW 27 | 30 | 32 | 36 | 41 mm

Akku-Gewindeschneider

Technische Daten:	
Akku Spannung	18 V
Max. Drehmoment	26 Nm (bei Abgabeleistung)
Lastdrehzahl	0-440 min^{-1} (beim Schneiden) 0-670 min^{-1} (im Linkslauf)
Stillstandmoment	41 Nm
Gewinde in Stahl	bis M10
Gewinde in Edelstahl	bis M10
Kegel an der Bohrwelle	B12
Spannhals-∅	43 mm
Gewicht	1,30 kg

Lieferumfang:
Ohne Akku, Schnellladegerät und Gewindefutter.
Mit Zusatzhandgriff und Handwerkerkoffer.

18 V Li-Ion | Brushless Motor

Ausführung:
- bürstenloser PowerDrive Motor
- Metall-Getriebekopf
- **Wendegetriebe zur automatischen Umkehr der Drehrichtung** beim Zurückfahren der Bohrspindel aus der Gewindebohrung
- Schnellrücklauf mit 670 U/min für kürzere Taktzeiten
- herausragende Präzision durch spielfreie Verbindung der Bohrwelle mit dem Gewindefutter durch B12-Kegelaufnahme für hohe Rundlaufgenauigkeit
- SafetyCell Technology - schützt Akku und Maschine vor Überlastung, Überhitzung und Tiefentladung



Typ	4014586 AGWP 10 SELECT (RG 7026)
885537	418,00

Zangenfutter

Lieferumfang:
Mit Spannzangen 3,5 | 4,5 | 6,0 mm.

NEU

Typ	4014586 für AGWP 10 SELECT (RG 7023)
177489	83,90



Akku-Geradschleifer

Technische Daten:	
Akku Spannung	18 V
Leerlaufdrehzahl	9.000-28.000 min^{-1}
Max. Schleifkörper-∅	50 mm
Spannzange	max. 8 mm
Gewicht	1,40 kg

18 V Li-Ion | Brushless Motor | Electronic | Softstart

Ausführung:
- schlankes Umgreifmaß, kompakte Bauweise und geringes Gewicht
- bürstenloser PowerDrive Motor
- komplett geschlossenes Motorgehäuse schützt Motor vor aggressiven keramischen und mineralischen Stäuben
- staubgeschützte, separate Motorelektronik im Griffbereh
- **stufenlose, elektronische Drehzahlvorwahl**
- wartungsfreier Motor mit Kühlrippen für optimale Entwärmung inklusive Temperaturüberwachung
- Spannzangen mit umlaufendem Bund zum Schutz des Werkstücks bzw. um Abrutschen des Schlüssels beim Werkzeugwechsel zu verhindern
- integrierte LED-Leuchte zur Ausleuchtung des Arbeitsbereiches

Lieferumfang:
Ohne Akku und Schnellladegerät. Mit Spannzange 6 mm, je 1 Gabelschlüssel SW 13 / 17 und Handwerkerkoffer.



Typ	4014586 AGSZ 18-280 BL SELECT (RG 7026)
888637	252,00

Technische Daten:	
Akku Spannung	18 V
Leerlaufdrehzahl	9.000-28.000 min^{-1}
Max. Schleifkörper-∅	50 mm
Spannzange	max. 8 mm
Gewicht	1,60 kg

18 V Li-Ion | Brushless Motor | Electronic | Softstart

Ausführung:
- schlankes Umgreifmaß, kompakte Bauweise und geringes Gewicht
- bürstenloser PowerDrive Motor
- komplett geschlossenes Motorgehäuse schützt Motor vor aggressiven keramischen und mineralischen Stäuben
- staubgeschützte, separate Motorelektronik im Griffbereh
- **stufenlose, elektronische Drehzahlvorwahl**
- wartungsfreier Motor mit Kühlrippen für optimale Entwärmung inklusive Temperaturüberwachung
- Spannzangen mit umlaufendem Bund zum Schutz des Werkstücks bzw. um Abrutschen des Schlüssels beim Werkzeugwechsel zu verhindern
- integrierte LED-Leuchte zur Ausleuchtung des Arbeitsbereiches
- langer, schlanker Hals für tiefes Eintauchen in Werkstücke
- austauschbarer Gummi-Halslagerüberzug

Lieferumfang:
Ohne Akku und Schnellladegerät.
Mit Spannzange 6 mm, je 1 Gabelschlüssel SW 13 / 17 und Handwerkerkoffer.



Typ	4014586 AGSZ 18-280 LBL SELECT (RG 7026)
888699	274,00

Bei allen genannten Preisen handelt es sich um unverbindliche Preisempfehlungen.

Akku-Kantenfräse

Technische Daten:	
Akku Spannung	18 V
Leerlaufdrehzahl	2.400-7.500 min^{-1}
Max. Fasenhöhe bei 45°	3,5 mm
Max. Fasenlänge bei 45°	5 mm
Fasenwinkel	45°
Radius	2,5 mm
Gewicht	2,40 kg

18 V Li-Ion · Brushless Motor · Electronic · Softstart

Ausführung:
- ergonomisch, leicht und kompakt
- hohe Leistung und Langlebigkeit durch bürstenlosen PowerDrive Motor
- stufenlose Drehzahleinstellung für unterschiedliche Materialien
- zur Herstellung von Fasen und Radien an Flachmaterialien, Blechen und Behältern, von Innen und Außenkanten, Konturverläufen sowie zum Abrunden von Bohrungen

Lieferumfang:
Ohne Akku und Schnellladegerät, inkl. 45° Fräskopf (ohne Führungsrolle und ohne Wendeschneidplatten), mit 3 Klemmschrauben, Kupferpaste, Innensechskantschlüssel 4 mm, TORX®-Schraubendreher T15 und Handwerkerkoffer.



Typ	4014586 AKFH 18-5 (RG 7026)
892665	962,00

Zubehör für Akku-Kantenfräse

Ausführung:
- für die universelle Anwendung (Stahl, fräsbare Edelstähle)
- VPE = 10 Stück (Preis pro VPE)

VPE 10 Stück

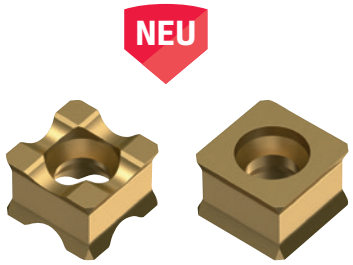

Typ	4014586 Wendeschneidplatte SX (RG 7023)	Ausführung
441023	272,00	Radius 2,5 mm
441016	180,00	Fase 5,0 mm

Ausführung:
- Führungsrolle Ø 21,69 mm für 45° Fase und Radius 2,5 mm



Typ	4014586 Führungsrolle, 45° (RG 7023)
441078	83,00

Akku-Winkelschleifer

Technische Daten:	
Akku Spannung	18 V
Leerlaufdrehzahl	2.500-8.500 min^{-1}
Scheibendurchmesser	125 mm
Spindelgewinde	M14
Gewicht	1,95 kg

18 V Li-Ion · Ø 125 mm · Brushless Motor · Electronic · Softstart · Schnellstopp

Ausführung:
- kompakte Bauweise und geringes Gewicht
- bürstenloser PowerDrive Motor
- wartungsfreier Motor mit Kühlrippen für optimale Entwärmung inklusive Temperaturüberwachung
- komplett geschlossenes Motorgehäuse schützt Motor vor aggressiven keramischen und mineralischen Stäuben
- staubgeschützte, separate Motorelektronik im Griffbereich
- **stufenlose, elektronische Drehzahlvorwahl**
- werkzeuglos verstellbare Schutzhaube und Schnellspannmutter
- integrierte LED-Leuchte zur Ausleuchtung des Arbeitsbereiches

Lieferumfang:
Ohne Akku und Schnellladegerät. Mit Schutzhaube, Schnellspannmutter, Anti-Vibrationshandgriff, Schlüssel und Handwerkerkoffer.



Typ	4014586 CCG 18-125 BL SELECT (RG 7026)
888460	298,00

Technische Daten:	
Akku Spannung	18 V
Leerlaufdrehzahl	2.500-8.500 min^{-1}
Scheibendurchmesser	125 mm
Spindelgewinde	M14
Gewicht	1,95 kg

18 V Li-Ion · Ø 125 mm · Brushless Motor · Electronic · Softstart · Schnellstopp

Ausführung:
- kompakte Bauweise und geringes Gewicht
- bürstenloser PowerDrive Motor
- wartungsfreier Motor mit Kühlrippen für optimale Entwärmung inklusive Temperaturüberwachung
- komplett geschlossenes Motorgehäuse schützt Motor vor aggressiven keramischen und mineralischen Stäuben
- staubgeschützte, separate Motorelektronik im Griffbereich
- **stufenlose, elektronische Drehzahlvorwahl**
- werkzeuglos verstellbare Schutzhaube und Schnellspannmutter
- integrierte LED-Leuchte zur Ausleuchtung des Arbeitsbereiches
- mit Totmannschalter

MIT TOTMANNSCHALTER

Lieferumfang:
Ohne Akku und Schnellladegerät. Mit Schutzhaube, Schnellspannmutter, Anti-Vibrationshandgriff, Schlüssel und Handwerkerkoffer.



Typ	4014586 CCG 18-125 BLPD SELECT (RG 7026)
888576	298,00

Bei allen genannten Preisen handelt es sich um unverbindliche Preisempfehlungen.

Akku-Kernbohrmaschine

Technische Daten:	
Akku Spannung	18 V
Lastdrehzahl	130-520 min^{-1}
Max. Bohr-Ø mit HSS-Kern- / Vollbohrern	35 / 18 mm
Max. Bohr-Ø mit HM-Kernbohrern	35 mm
Max. Bohrtiefe (Kernbohrer)	50 mm
Hub	135 mm
Magnethaltekraft	9.000 N
Magnetabmessung	195 × 70 mm
Werkzeugaufnahme	MK2
Gewicht	12,10 kg

Ausführung:
- extrem verschleißfestes Maschinenkonzept
- mit schwenkbar gelagertem Motorkabel-Schutzschlauch
- bürstenloser PowerDrive Motor
- Komfort-Magnethaltekraftanzeige
- Kippsensor
- Rechts-/Linkslauf
- elektronische Drehzahleinstellung
- extra großer Hubbereich
- extra schmaler Permanent-Magnet mit Vormagnetisierung
- Drehzahlspeicher „Memory Function"- SafetyCell Technology - schützt Akku und Maschine vor Überlastung, Überhitzung und Tiefentladung

Lieferumfang:
Ohne Akku und Schnellladegerät. Mit Kühlmittelpumpe, Zurrgurt, Spänehaken, Zentrierstift, Berührschutz, Austreibkeil und Handwerkerkoffer.

18 V Li-Ion | Brushless Motor | Electronic | Constant Electronic

MIT KIPPSENSOR



Typ	4014586 AKBU 35 PMQ SELECT (RG 7026)
889108	1.308,00

Technische Daten:	
Akku Spannung	18 V
Lastdrehzahl	130-520 min^{-1}
Max. Bohr-Ø mit HSS-Kern- / Vollbohrern	35 / 18 mm
Max. Bohr-Ø mit HM-Kernbohrern	35 mm
Max. Bohrtiefe (Kernbohrer)	50 mm
Hub	135 mm
Magnethaltekraft	9.000 N
Magnetabmessung	195 × 70 mm
Werkzeugaufnahme	MK2
Kernbohreraufnahmeaufnahme	3/4" Weldon
Gewicht	12,10 kg

Ausführung:
- extrem verschleißfestes Maschinenkonzept
- mit schwenkbar gelagertem Motorkabel-Schutzschlauch
- bürstenloser PowerDrive Motor
- Komfort-Magnethaltekraftanzeige
- Kippsensor
- Rechts-/Linkslauf
- elektronische Drehzahleinstellung
- extra großer Hubbereich
- extra schmaler Permanent-Magnet mit Vormagnetisierung
- Drehzahlspeicher „Memory Function"- SafetyCell Technology - schützt Akku und Maschine vor Überlastung, Überhitzung und Tiefentladung

Lieferumfang:
Ohne Akku und Schnellladegerät. Mit Kühlmittelpumpe, Zurrgurt, Spänehaken, Zentrierstift, Berührschutz, Austreibkeil und Handwerkerkoffer.

18 V Li-Ion | Brushless Motor | Electronic | Constant Electronic

MIT KIPPSENSOR



Typ	4014586 AKBU 35 PMQW SELECT (RG 7026)
889122	1.308,00

Bei allen genannten Preisen handelt es sich um unverbindliche Preisempfehlungen.

Kernbohrer

WEITERE KERNBOHRER
FINDEN SIE AUF SEITE 220

HM

Ausführung:
- mit QuickIN-Aufnahme
- hohe Standzeit, hervorragende Zerspanleistung
- metrische Abmessungen
- **Schnitttiefe 35 mm**

Ø mm	493525 HM, Schnitttiefe 35 mm (RG 7021)	Ø mm	493525 HM, Schnitttiefe 35 mm (RG 7021)	Ø mm	493525 HM, Schnitttiefe 35 mm (RG 7021)
12	48,30	25	48,30	38	64,30
13	48,30	26	48,30	39	64,30
14	48,30	27	48,30	40	64,30
15	48,30	28	48,30	41	76,00
16	48,30	29	55,60	42	76,00
17	48,30	30	55,60	43	76,00
18	48,30	31	55,60	44	76,00
19	48,30	32	55,60	45	76,00
20	48,30	33	55,60	46	84,80
21	48,30	34	55,60	47	84,80
22	48,30	35	55,60	48	84,80
23	48,30	36	64,30	49	84,80
24	48,30	37	64,30	50	84,80





Typ	493525 Set, HM, 8-teilig (RG 7021)	Inhalt
SET	227,20	6 Kernbohrer Ø: 12 | 14 | 16 | 18 | 20 | 22 mm 2 Zentrierstifte 105 mm

Zentrierstift

Länge mm	493528 Ø 6,35 mm (RG 7023)
100	13,80
125	14,10



Akku-Multimaster

Technische Daten:	
Akku Spannung / Kapazität	18 V / 3,0 Ah
Leerlaufschwingzahl	11.000-18.500 min^{-1}
Oszillationswinkel rechts / links	2× 1,7°
Werkzeugaufnahme	Starlock Plus
Gewicht	1,80 kg

18 V Li-Ion | STAR LOCK PLUS | Electronic | Constant Electronic | 2 AKKUS

Ausführung:
- dauerhaft sicheres und angenehmes Arbeiten durch geringe Vibrationen und hervorragende Geräuschdämpfung
- patentiertes werkzeugloses FEIN Schnellspannsystem
- konstante Drehzahlen auch unter Last und stufenlose elektronische Drehzahlregelung
- hohe Belastungsfähigkeit, da alle Getriebeteile aus Metall gefertig sind

Lieferumfang:
2 Li-Ionen Akkus, Schnellladegerät,
1 E-Cut Long-Life Sägeblatt (10 mm),
2 E-Cut Long-Life Sägeblätter (35 mm),
2 E-Cut Long-Life Sägeblätter (65 mm),
1 E-Cut Carbide Pro Sägeblatt (32 mm),
1 HM-Sägeblatt (Ø 75 mm),
1 HM Raspel (Dreieckform),
1 Spachtel,
1 Schleifplatte gelocht,
je 5 Schleifblätter, gelocht (K 60, 80, 120, 180),
1 Absaugvorrichtung, im Handwerkerkoffer.

NEU



Typ	4014586 AMM 500 Plus Top (RG 7024)
893037	389,00

Bei allen genannten Preisen handelt es sich um unverbindliche Preisempfehlungen.

Akku-Multimaster

Technische Daten:	
Akku Spannung / Kapazität	18 V / 3,0 Ah
Leerlaufschwingzahl	10.000-19.500 min^{-1}
Oszillationswinkel rechts / links	2× 2,0°
Werkzeugaufnahme	Starlock Max
Gewicht	1,60 kg

Ausführung:
- dauerhaft sicheres und angenehmes Arbeiten durch geringe Vibrationen und hervorragende Geräuschdämpfung
- patentiertes werkzeugloses FEIN Schnellspannsystem
- bürstenloser Motor mit hohem Wirkungsgrad
- hohe Belastungsfähigkeit und maximale Lebensdauer, da alle Getriebeteile aus Metall gefertigt sind

NEU

18 V Li-Ion | STARLOCK | Brushless Motor | Electronic | Constant Electronic | 2 AKKUS

Lieferumfang:
2 Li-Ionen Akkus, Schnellladegerät, 2 E-Cut Standard-Sägeblätter curved (35 mm), 2 E-Cut Standard-Sägeblätter curved (65 mm), 1 E-Cut Precision Sägeblatt (35 mm), 1 E-Cut Precision Sägeblatt (65 mm), 1 E-Cut Long-Life Sägeblatt (10 mm), 2 E-Cut Long-Life Sägeblätter (35 mm), 1 E-Cut Long-Life Sägeblatt (32 mm), 1 E-Cut Long-Life Sägeblatt (42 mm), 1 E-Cut Carbide Pro Sägeblatt (32 mm), 1 Sägeblatt segmentiert (Ø 85 mm), 1 HM-Segmentsägeblatt, 1 HM Raspel (Dreieckform), 1 Spachtel, 1 Schneidmesser (Pilzform), 1 Multimesser,1 Schleifplatte (gelocht), je 10 Schleifblätter (gelocht / K 60, 80, 120, 180), 1 Absaugvorrichtung und Handwerkerkoffer.



Typ	4014586 AMM 700 Max Top (RG 7024)
893112	489,00

Akku-Starter-Set

Ausführung:
- 2 Li-Ion Akkus mit Schnellladegerät ALG 80 BC
- kurze Ladezeiten dank des hohen Ladestroms von 8 Ampere und prozessgesteuerten Lademanagements
- **Bluetooth®-Konnektivität für die Verbindung mit mobilem Endgerät und Nutzung der my.FEIN App:**
  + Anzeigen des aktuellen Ladestands sowie der Anzahl der bisherigen Ladezyklen
  + Benachrichtigung bei vollgeladenem Akku
- großes LED-Display mit Ladestandanzeige und USB-Anschluss zum mobilen Laden von kleinen Elektrogeräten wie Smartphone oder Tablet
- Ladezeiten (80 % der max. Kapazität):
  12 und 18 V / 3.0 Ah: 31 min.,
  12 und 18 V / 6.0 Ah: 38 min.

18 V Li-Ion | Bluetooth® | 2 AKKUS | Lieferung im Karton

NEU



Typ	4014586 18 Volt (RG 7023)	Akkutyp	Spannung V	Kapazität Ah	Ladestrom A
892849	225,00	Li-Ion	18	3,0	8,0
892788	285,00	Li-Ion	18	6,0	8,0

Ausführung:
- 2 Li-Ion Akkus mit Schnellladegerät ALG 80 BC
- Kurze Ladezeiten dank des hohen Ladestroms von 8 Ampere und prozessgesteuerten Lademanagements
- **Bluetooth®-Konnektivität für die Verbindung mit mobilem Endgerät und Nutzung der my.FEIN App:**
  + Anzeigen des aktuellen Ladestands sowie der Anzahl der bisherigen Ladezyklen
  + Benachrichtigung bei vollgeladenem Akku
- großes LED-Display mit Ladestandanzeige und USB-Anschluss zum mobilen Laden von kleinen Elektrogeräten wie Smartphone oder Tablet
- Ladezeiten (80 % der max. Kapazität):
  12 und 18 V / 3.0 Ah: 31 min.
  12 und 18 V / 6.0 Ah: 38 min.
  18 V / 5.2 Ah: 33 min.

18 V Li-Ion | Bluetooth® | 2 AKKUS | Lieferung im Karton

Lieferumfang:
2 HighPower Li-Ion Akkus mit Schnellladegerät ALG 80 BC.

Hinweis:
Dauerhaft höhere Stromabgabe mit 75 % höherer Stromstärke als Li-Ion-Akku. Empfohlen für Magnet-Kernbohrmaschinen und Winkelschleifer.

NEU



Typ	4014586 18 Volt HighPower (RG 7023)	Akkutyp	Spannung V	Kapazität Ah	Ladestrom A
892900	325,00	HighPower Li-Ion	18	5,2	8,0

Akku

12 V Li-Ion | 18 V Li-Ion | Lieferung im Karton

Typ	4014586 Akku (RG 7023)	Akkutyp	Spannung V	Kapazität Ah
891262	35,00	Li-Ion	12	3,0
890623	75,00	Li-Ion	12	6,0
890609	75,00	Li-Ion	18	3,0
888224	125,00	HighPower Li-Ion	18	5,2
890586	105,00	Li-Ion	18	6,0



Winkelschleifer

Technische Daten:	
Leistungsaufnahme	1.700 W
Leerlaufdrehzahl	11.000 min^{-1}
Scheibendurchmesser	125 mm
Spindelgewinde	M14
Gewicht	2,30 kg

125 mm · Electronic · Constant Electronic · Softstart · Lieferung im Karton

Ausführung:
- längere Kohlebürstenstandzeit und mehr Materialabtrag als vergleichbare Winkelschleifer
- POWERtronic für enorme Leistung, Leistungsreserve und besondere Drehzahlkonstanz unter Last
- umfangreicher Anwenderschutz durch Blockierüberwachung, Wiederanlaufschutz, Sanftanlauf und elektronischem Überlastschutz
- 4 m Netzkabel => großer Arbeitsradius

Lieferumfang:
Schutzhaube, Innenflansch, werkzeuglose Schnellspannmutter, Anti-Vibrationshandgriff, Schlüssel.



Typ	4014586 WSG 17-125 PQ (RG 7026)
883175	211,00

Technische Daten:	
Leistungsaufnahme	1.700 W
Leerlaufdrehzahl	8.500 min^{-1}
Scheibendurchmesser	125 mm
Spindelgewinde	M14
Gewicht	2,40 kg

125 mm · Electronic · Constant Electronic · Softstart · Lieferung im Karton

Ausführung:
- längere Kohlebürstenstandzeit und mehr Materialabtrag als vergleichbare Winkelschleifer
- **Drehzahl und hohes Drehmoment, speziell zum Einsatz von Fächer- und Fiberscheiben**
- POWERtronic für enorme Leistung, Leistungsreserve und besondere Drehzahlkonstanz unter Last
- mit Blockierüberwachung und elektronischem Überlastschutz
- 4 m Netzkabel => großer Arbeitsradius

Lieferumfang:
Schutzhaube, Innenflansch, werkzeuglose Schnellspannmutter, Anti-Vibrationshandgriff, Schlüssel.



Typ	4014586 WSG 17-125 PSQ (RG 7026)
883304	211,00

Technische Daten:	
Leistungsaufnahme	1.700 W
Leerlaufdrehzahl	2.700-8.500 min^{-1}
Scheibendurchmesser	125 mm
Spindelgewinde	M14
Gewicht	2,40 kg

125 mm · Electronic · Constant Electronic · Softstart · Lieferung im Karton

Ausführung:
- längere Kohlebürstenstandzeit und mehr Materialabtrag als vergleichbare Winkelschleifer
- **variable Drehzahl** ermöglicht den Einsatz verschiedener Werkzeuge vom Satinieren bis zum Schleifen von Edelstahl
- POWERtronic für enorme Leistung, Leistungsreserve und besondere Drehzahlkonstanz unter Last
- mit Blockierüberwachung und elektronischem Überlastschutz
- 4 m Netzkabel => großer Arbeitsradius

Lieferumfang:
Schutzhaube, 1 Paar Flansche, Anti-Vibrationshandgriff, Schlüssel.



Typ	4014586 WSG 17-70 INOX (RG 7026)
883496	275,00

Technische Daten:	
Leistungsaufnahme	2. 000 W
Leerlaufdrehzahl	6.600 min^{-1}
Scheibendurchmesser	230 mm
Werkzeugaufnahme	QuickIN
Gewicht	5,90 kg

230 mm · Softstart · Schnellstopp · Lieferung im Karton

Ausführung:
- komplettes Sicherheitspaket **mit elektrischem Bremssystem EBS**, Wiederanlaufschutz und Sanftanlauf
- **werkzeugloses Schnellspannsystem QuickIN** - Werkzeuge sicher spannen ohne Schlüssel
- hinterer Handgriff in 4 Positionen drehbar
- staubgeschützte Kugellager
- vergossene Elektronik-Bauteile
- selbstabschaltende Kohlebürsten

Lieferumfang:
Schutzhaube, Spanneinheit für Schrupp- und Trennscheiben, Zusatzhandgriff.



Typ	4014586 WSB 20-230 (RG 7026)
851259	344,00

Stichsäge

Technische Daten:	
Leistungsaufnahme	450 W
Hub	1.050-2.600 min^{-1}
Sägehub	20 mm
Schnittleistung in Stahl / Alu / Holz	10 / 15 / 60 mm
Gewicht	2,30 kg

Lieferumfang:
2 Packungen Sägeblätter, 1 Spanreißschutz und 1 Spanschutz zusätzlich.

Typ	4014586 ASte 638 (RG 7026)
839332	499,00

Ausführung:
- für optimale Ergebnisse in Metallen, Edelstahl, Isoliermaterial (Sandwich) und Hartholz
- mit extrem robuster 4 mm starker Edelstahl-Fußplatte
- **stufenlose, elektronische Drehzahlstellung**
- hervorragende Laufruhe durch exakten Massenausgleich
- umschaltbare Spanabfuhr Saugen oder Blasen
- 5 m Netzkabel => großer Arbeitsradius



Electronic · Lieferung im Karton

NEU

Bei allen genannten Preisen handelt es sich um unverbindliche Preisempfehlungen.

Bohrmaschine

Technische Daten:	
Leistungsaufnahme	500 W
Leerlaufdrehzahl	0-4000 min^{-1}
Max. Drehmoment	3,5 Nm
Bohr-Ø in Beton / Holz / Stahl	- / 20 / 6 mm
Bohrfutterspannbereich	0,5-10 mm
Gewicht	1,70 kg

Electronic

Lieferung im Karton

Ausführung:
- Hochleistungsmotor mit hoher Drehzahlstabilität für konstanten Bohrfortschritt
- Metall-Getriebekopf und verwindungsfreies Motorgehäuse in Topfbauweise
- Rechts-/ Linkslauf
- Präzisions-Bohrfutter aus Metall, mit selbstnachziehenden Bohrfutter-Spannbacken
- hohe Rundlaufgenauigkeit
- **Gasgebeelektronik**
- 43 mm Ø Spannhals für Einsatz im Bohrständer
- 5 m Netzkabel => großer Arbeitsradius

Lieferumfang:
Zusatzhandgriff.



Typ	4014586 BOP 6 (RG 7026)
882413	276,00

Technische Daten:	
Leistungsaufnahme	500 W
Leerlaufdrehzahl	0-1.500 min^{-1}
Max. Drehmoment	9 Nm
Bohr-Ø in Beton / Holz / Stahl	- / 30 / 10 mm
Bohrfutterspannbereich	1,5-13 mm
Gewicht	1,80 kg

Electronic

Lieferung im Karton

Ausführung:
- Metall-Getriebekopf und verwindungsfreies Motorgehäuse in Topfbauweise
- Rechts-/ Linkslauf
- Präzisions-Bohrfutter aus Metall, mit selbstnachziehenden Bohrfutter-Spannbacken
- hohe Rundlaufgenauigkeit
- **Gasgebeelektronik**
- 43 mm Ø Spannhals für Einsatz im Bohrständer
- 5 m Netzkabel => großer Arbeitsradius
- Hochleistungsmotor mit hoher Drehzahlstabilität für konstanten Bohrfortschritt

Lieferumfang:
Zusatzhandgriff.



Typ	4014586 BOP 10 (RG 7026)
882468	276,00

Bohrmaschine

Technische Daten:	
Leistungsaufnahme	550 W
Leerlaufdrehzahl 1./2. Gang	0-680 / 0-2.200 min^{-1}
Max. Schlagzahl 1./2. Gang	20 / 7 Nm
Bohr-Ø in Beton / Holz / Stahl	- / 37 / 13 mm
Bohrfutterspannbereich	1,5-13 mm
Gewicht	2,00 kg

Electronic

Lieferung im Karton

Ausführung:
- Hochleistungsmotor mit hoher Drehzahlstabilität für konstanten Bohrfortschritt
- Metall-Getriebekopf und verwindungsfreies Motorgehäuse in Topfbauweise
- Rechts-/ Linkslauf
- Präzisions-Bohrfutter aus Metall mit selbstnachziehenden Bohrfutter-Spannbacken
- hohe Rundlaufgenauigkeit
- **Gasgebeelektronik**
- 43 mm Ø Spannhals für Einsatz im Bohrständer
- 5 m Netzkabel => großer Arbeitsradius

Lieferumfang:
Zusatzhandgriff.



Typ	4014586 BOP 13-2 (RG 7026)
882567	351,00

Industrie-Bohrständer

Technische Daten:	
Für Spannhals-Ø	43 / 53 mm
Max. Spiralbohrer-Ø	16 mm
Gewindebohren	M 12
Senken max. Ø	50 mm
Reiben max. Ø	16 mm
Hub	145 mm
Gesamter Hubbereich	295 mm

Lieferung im Karton

Ausführung:
- für Bohrmaschinen bis 16 mm Bohrkapazität
- leichter, kompakter Industrie-Bohrständer mit Alu-Grundplatte für den universellen Einsatz, wie Bohren, Gewindebohren, Reiben und Senken
- doppelte Bohrmotor-Führung für den Einsatz größter Bohrwerkzeuge
- Grundplatte mit Bohrbild für Demmeler und Siegmund Schweißtische System 28
- integrierter Kühlmitteltank mit Flex-Gelenkschlauch
- seitenwechselbares Vorschubhandrad
- werkzeuglos verstellbare Schlittenhöhe

NEU

Lieferumfang:
1 Kühlmitteltank, 1 Flex-Gelenkschlauch und 1 Reduzierring Ø 43 mm.



Typ	4014586 IBS 16 (RG 7026)
878515	447,00

Bei allen genannten Preisen handelt es sich um unverbindliche Preisempfehlungen.

Bohrmaschine

Technische Daten:	
Leistungsaufnahme	1.200 W
Leerlaufdrehzahl	0-520 / 0-1.600 min^{-1}
Max. Drehmoment 1./2. Gang	50 / 16 Nm
Bohr-Ø in Beton / Holz / Stahl	- / 50 / 16 mm
Bohrfutterspannbereich	3-16 mm
Gewicht	3,70 kg

Electronic | Lieferung im Karton

Ausführung:
- mechanisches Zweigang-Getriebe zur optimalen Drehzahlanpassung
- Hochleistungsmotor mit hoher Drehzahlstabilität für konstanten Bohrfortschritt
- Metall-Getriebekopf und verwindungsfreies Motorgehäuse in Topfbauweise
- Rechts-/ Linkslauf
- drehzahlgeregelte Tachoelektronik
- Präzisions-Bohrfutter aus Metall mit selbstnachziehenden Bohrfutter-Spannbacken
- hohe Rundlaufgenauigkeit
- **Gasgebeelektronik**
- 43 mm Ø Spannhals für Einsatz im Bohrständer
- 4 m Netzkabel => großer Arbeitsradius



Lieferumfang:
Zusatzhandgriff.

Typ	4014586 BOS 16-2 (RG 7026)
876443	512,00

Technische Daten:	
Leistungsaufnahme	1.800 W
Leerlaufdrehzahl 1./2./3./4. Gang	60-140 / 95-220 / 135-310 / 210-480 min^{-1}
Max. Drehmoment 1./2./3./4. Gang	75 / 48 / 34 / 22 Nm
Bohr-Ø in Beton / Holz / Stahl	- / 70 / 32 mm
Werkzeugaufnahme	MK3
Gewicht	7,50 kg

Electronic | Lieferung im Karton

Ausführung:
- Hochleistungsmotor und mechanisches **4-Gang-Getriebe für hohes Drehmoment**
- mit Rechts-/Linkslauf und elektronischer Drehzahlreduzierung für sämtliche Bohrarbeiten, wie Spiral-Gewinde-bohren, Senken und Reiben
- MK3-Werkzeugaufnahme
- drehzahlgeregelte Tachoelektronik
- elektronische Drehmomentabschaltung
- 3 m Netzkabel



Lieferumfang:
Austreibkeil, Zusatzhandgriff.

Typ	4014586 BOZ 32-4 M (RG 7026)
889849	1.087,00

Kernbohrmaschine

Technische Daten:	
Leistungsaufnahme	1.100 W
Lastdrehzahl	130-520 min^{-1}
Max. Bohr-Ø mit HSS-Kern- / Vollbohrern	35 / 16 mm
Max. Bohr-Ø mit HM-Kernbohrern	35 mm
Max. Bohrtiefe (Kernbohrer)	50 mm
Hub	135 mm
Magnethaltekraft (an der Bohrerspitze)	10.000 N
Magnetabmessung	175×80 mm
Werkzeugaufnahme	QuickIN (Kernbohrer) / MK2
Gewicht	10,60 kg

Electronic | Constant Electronic

MIT KIPPSENSOR

Ausführung:
- extrem verschleißfestes Maschinenkonzept, mit schwenkbar gelagertem Motorkabel-Schutzschlauch
- Tachoelektronik für hohe Drehzahlstabilität
- Rechts-/Linkslauf
- elektronische Drehzahleinstellung
- **werkzeugloser Kernbohrerwechsel QuickIN**
- Komfort-Magnethaltekraftanzeige
- zusätzlicher Magnetschalter im Bohrständer
- Kippsensor
- integrierter Kühlmitteltank
- seitenwechselbares Vorschubhandrad
- Drehzahlspeicher "Memory Function"
- Personen-Schutzschalter
- 4 m Netzkabel => großer Arbeitsradius



Lieferumfang:
Kühlmitteltank, Zentrierstift, Zurrgurt, Berührschutz, Spänehaken, Handwerkerkoffer.

Typ	4014586 KBU 35 Q (RG 7026)	Ausführung
886039	999,00	QuickIN
886053	1.184,00	MK2

Technische Daten:	
Leistungsaufnahme	1.100 W
Lastdrehzahl	130-520 min^{-1}
Max. Bohr-Ø mit HSS-Kern- / Vollbohrern	35 / 16 mm
Max. Bohr-Ø mit HM-Kernbohrern	35 mm
Max. Bohrtiefe (Kernbohrer)	50 mm
Hub	135 mm
Magnethaltekraft (an der Bohrerspitze)	10.000 N
Magnetabmessung	175×80 mm
Werkzeugaufnahme	3/4" Weldon (werkzeuglos) / MK2
Gewicht	10,60 kg

Electronic | Constant Electronic

MIT KIPPSENSOR

Ausführung:
- extrem verschleißfestes Maschinenkonzept, mit schwenkbar gelagertem Motorkabel-Schutzschlauch
- Tachoelektronik für hohe Drehzahlstabilität
- Rechts-/Linkslauf
- elektronische Drehzahleinstellung
- **werkzeugloser Kernbohrerwechsel 3/4" Weldon**
- Komfort-Magnethaltekraftanzeige
- zusätzlicher Magnetschalter im Bohrständer
- Kippsensor
- integrierter Kühlmitteltank
- seitenwechselbares Vorschubhandrad
- Drehzahlspeicher "Memory Function"
- Personen-Schutzschalter
- 4 m Netzkabel => großer Arbeitsradius



Lieferumfang:
Kühlmitteltank, Zentrierstift, Zurrgurt, Berührschutz, Spänehaken, Handwerkerkoffer.

Typ	4014586 KBU 35 QW (RG 7026)	Ausführung
886763	999,00	3/4" Weldon
886770	1.184,00	MK2

Bei allen genannten Preisen handelt es sich um unverbindliche Preisempfehlungen.

Kernbohrmaschine

Technische Daten:	
Leistungsaufnahme	1.100 W
Lastdrehzahl 1./2. Gang	130-520 / 400-1.600 min^{-1}
Max. Bohr-Ø mit HSS-Kern- / Vollbohrern	35 / 16 mm
Max. Bohr-Ø mit HM-Kernbohrern	35 mm
Max. Bohrtiefe (Kernbohrer)	50 mm
Hub	135 mm
Magnethaltekraft (an der Bohrerspitze)	9.500 N
Magnetabmessung	186×70 mm
Werkzeugaufnahme	QuickIN (Kernbohrer)
Gewicht	11,00 kg

Electronic | Constant Electronic

MIT KIPPSENSOR

Ausführung:
- extrem verschleißfestes Maschinenkonzept, mit schwenkbar gelagertem Motorkabel-Schutzschlauch
- mit Tachoelektronik für hohe Drehzahlstabilität
- Rechts-/Linkslauf
- elektronische Drehzahleinstellung
- mit mechanischem 2-Gang-Getriebe für Spiralbohren
- **werkzeugloser Kernbohrerwechsel QuickIN**
- Komfort-Magnethaltekraftanzeige
- zusätzlicher Magnetschalter im Bohrständer
- Kippsensor
- integrierter Kühlmitteltank
- seitenwechselbares Vorschubhandrad
- Drehzahlspeicher "Memory Function"
- Personen-Schutzschalter
- 4 m Netzkabel => großer Arbeitsradius

Lieferumfang:
Kühlmitteltank, Zentrierstift, Zurrgurt, Berührschutz, Spänehaken, Handwerkerkoffer.



Typ	4014586 KBU 35-2 Q (RG 7026)
886077	1.299,00

Technische Daten:	
Leistungsaufnahme	1.100 W
Lastdrehzahl 1./2. Gang	130-520 / 400-1.600 min^{-1}
Max. Bohr-Ø mit HSS-Kern- / Vollbohrern	35 / 16 mm
Max. Bohr-Ø mit HM-Kernbohrern	35 mm
Max. Bohrtiefe (Kernbohrer)	50 mm
Hub	135 mm
Magnethaltekraft (an der Bohrerspitze)	9.500 N
Magnetabmessung	186×70 mm
Werkzeugaufnahme	3/4" Weldon (werkzeuglos)
Gewicht	11,00 kg

Electronic | Constant Electronic

MIT KIPPSENSOR

Ausführung:
- extrem verschleißfestes Maschinenkonzept, mit schwenkbar gelagertem Motorkabel-Schutzschlauch
- mit Tachoelektronik für hohe Drehzahlstabilität
- Rechts-/Linkslauf
- elektronische Drehzahleinstellung
- mit mechanischem 2-Gang-Getriebe für Spiralbohren
- **werkzeugloser Kernbohrerwechsel 3/4" Weldon**
- Komfort-Magnethaltekraftanzeige
- zusätzlicher Magnetschalter im Bohrständer
- Kippsensor
- integrierter Kühlmitteltank
- seitenwechselbares Vorschubhandrad
- Drehzahlspeicher "Memory Function"
- Personen-Schutzschalter
- 4 m Netzkabel => großer Arbeitsradius

Lieferumfang:
Kühlmitteltank, Zentrierstift, Zurrgurt, Berührschutz, Spänehaken, Handwerkerkoffer.



Typ	4014586 KBU 35-2 QW (RG 7026)
886787	1.299,00

Technische Daten:	
Leistungsaufnahme	1.200 W
Lastdrehzahl 1./2. Gang	130-260 / 260-520 min^{-1}
Max. Bohr-Ø mit Kern- / Vollbohrern	40 / 23 mm
Max. Bohr-Ø mit HM-Kernbohrern	50 mm
Max. Bohrtiefe (Kernbohrer)	50 mm
Hub	145 mm
Magnethaltekraft (an der Bohrerspitze)	12.500 N
Magnetabmessung	195×90 mm
Werkzeugaufnahme	MK 3
Kernbohreraufnahme	QuickIN
Gewicht	13,90 / 16,20 kg

Ausführung:
- extrem verschleißfestes Maschinenkonzept mit schwenkbar gelagertem Motorkabel-Schutz-schlauch für den harten Einsatz
- mit Tachoelektronik für hohe Drehzahlstabilität
- Rechts-/Linkslauf
- elektronische Drehzahleinstellung
- universeller Arbeitseinsatz wie Kern-, Spiral-, Gewindebohren sowie Senken und Reiben möglich
- **werkzeugloser Kernbohrerwechsel (QuickIN)**
- Komfort-Magnethaltekraftanzeige
- integrierter Kühlmitteltank
- seitenwechselbares Vorschubhandrad
- Drehzahlspeicher Memory Function
- Personen-Schutzschalter
- 4 m Netzkabel => großer Arbeitsradius

KBM 50 auto:
- großes Bohrvolumen durch digital angesteuerten Bohrvorschub
- planbare Arbeitszeiten bei Auftragsarbeiten und seriellen Arbeiten durch reproduzierbare und getaktete Bohrzeiten

Lieferumfang:
Kühlmitteltank, Zentrierstift, Zurrgurt, Berührschutz, Spänehaken, Austreibkeil, Handwerkerkoffer.

Electronic | Constant Electronic

MIT KIPPSENSOR



Typ	4014586 KBM 50 U / KBM 50 auto (RG 7026)	Ausführung
872995	1.660,00	KBM 50 U
874272	1.999,00	KBM 50 auto

Bei allen genannten Preisen handelt es sich um unverbindliche Preisempfehlungen.

Kernbohrer

HM

Ausführung:
- mit QuickIN-Aufnahme
- hohe Standzeit, hervorragende Zerspanleistung
- metrische Abmessungen
- **Schnitttiefe 35 mm**

WEITERE KERNBOHRER FINDEN SIE AUF SEITE 220



Ø mm	493525 HM, Schnitttiefe 35 mm (RG 7021)	Ø mm	493525 HM, Schnitttiefe 35 mm (RG 7021)	Ø mm	493525 HM, Schnitttiefe 35 mm (RG 7021)
12	48,30	25	48,30	38	64,30
13	48,30	26	48,30	39	64,30
14	48,30	27	48,30	40	64,30
15	48,30	28	48,30	41	76,00
16	48,30	29	55,60	42	76,00
17	48,30	30	55,60	43	76,00
18	48,30	31	55,60	44	76,00
19	48,30	32	55,60	45	76,00
20	48,30	33	55,60	46	84,80
21	48,30	34	55,60	47	84,80
22	48,30	35	55,60	48	84,80
23	48,30	36	64,30	49	84,80
24	48,30	37	64,30	50	84,80



Typ	493525 Set, HM, 8-teilig (RG 7021)	Inhalt
SET	227,20	6 Kernbohrer Ø: 12 | 14 | 16 | 18 | 20 | 22 mm 2 Zentrierstifte 105 mm

Zentrierstift



Länge mm	493528 Ø 6,35 mm (RG 7023)
100	13,80
125	14,10

Geradschleifer

Technische Daten:	
Leistungsaufnahme	750 W
Leerlaufdrehzahl	8.500-28.000 min^{-1}
Max. Schleifkörper-Ø	50 mm
Spannzange	8 mm
Gewicht	1,40 kg

Electronic · Constant Electronic · Softstart · Lieferung im Karton

Ausführung:
- kompakte Bauform
- Spannhals-Ø 43 mm für halbstationären Einsatz als Fräsmotor
- umfangreicher Anwenderschutz durch Blockierüberwachung, Wiederanlaufschutz, Sanftanlauf und elektronischem Überlastschutz
- innovative Spannzangen mit umlaufendem Bund zum Schutz des Werkstücks sowie um das Abrutschen des Schlüssels beim Werkzeugwechsel zu verhindern
- gegen Metallstaub geschützter Motor und Elektronik
- 4 m Netzkabel => großer Arbeitsradius

Lieferumfang:
Spannzange Ø 6 mm, je 1 Gabelschlüssel SW 13 / 17.



Typ	4014586 GSZ 8-280 PE (RG 7026)
879437	245,00

Technische Daten:	
Leistungsaufnahme	750 W
Leerlaufdrehzahl	8.500-28.000 min^{-1}
Max. Schleifkörper-Ø	50 mm
Spannzange	8 mm
Gewicht	1,80 kg

Electronic · Constant Electronic · Softstart · Lieferung im Karton

Ausführung:
- kompakte Bauform
- umfangreicher Anwenderschutz durch Blockierüberwachung, Wiederanlaufschutz, Sanftanlauf und elektronischem Überlastschutz
- innovative Spannzangen mit umlaufendem Bund zum Schutz des Werkstücks sowie um das Abrutschen des Schlüssels beim Werkzeugwechsel zu verhindern
- gegen Metallstaub geschützter Motor und Elektronik
- 4 m Netzkabel => großer Arbeitsradius
- langer, schlanker Hals für tiefes Eintauchen in Werkstücke
- austauschbarer Gummi-Halslagerüberzug

Lieferumfang:
Spannzange Ø 6 mm, je 1 Gabelschlüssel SW 13 / 17.



Typ	4014586 GSZ 8-280 PEL (RG 7026)
879444	425,00

Geradschleifer

Technische Daten:	
Leistungsaufnahme	710 W
Leerlaufdrehzahl	2.500-9.000 min^{-1}
Max. Schleifkörper-Ø	50 mm
Spannzange	8 mm
Gewicht	1,80 kg

Lieferumfang:
Spannzange Ø 6 mm, je 1 Gabelschlüssel SW 13 / 17.

Electronic · Constant Electronic · Softstart · Lieferung im Karton

Ausführung:
- langer, schlanker Hals für tiefes Eintauchen in Werkstücke
- umfangreicher Anwenderschutz durch Blockierüberwachung, Wiederanlaufschutz, Sanftanlauf und elektronischem Überlastschutz
- innovative Spannzangen mit umlaufendem Bund zum Schutz des Werkstücks sowie um das Abrutschen des Schlüssels beim Werkzeugwechsel zu verhindern
- austauschbarer Gummi-Halslagerüberzug
- gegen Metallstaub geschützter Motor und Elektronik
- 4 m Netzkabel = großer Aktionsradius



Typ	4014586 GSZ 8-90 PEL (RG 7026)
879451	505,00

Bandfeile

Technische Daten:	
Leistungsaufnahme	800 W
Leerlaufdrehzahl	10.000-28.000 min^{-1}
Bandgeschwindigkeit	12-32 m/Sek.
Bandabmessung	520×3/6/20 mm
Gewicht	2,10 kg

Lieferumfang:
3 Schleifarme (je 1× 3/6 mm gekröpft, 6 mm gerade, 20 mm gerade), 10 Schleifbänder 3 mm (Korn 120), 10 Schleifbänder 6 mm (Korn 120), 10 Schleifbänder 20 mm (Korn 120), 5 Vliesbänder 6 mm (mittel), Handwerkerkoffer.

Electronic · Softstart

Ausführung:
- Hochleistungsmotor für höchste Abtragsleistung und konstante Drehzahl auch bei hoher Belastung
- werkzeuglos um 180° schwenkbarer Schleifarm, werkzeuglose Bandmontage und -justierung
- **mit gekröpften und geraden Schleifarmen** für unterschiedliche Anwendungen
- keramische Schleifbänder für effektive Schweißnahtbearbeitung
- Vliesbänder für Finishing-Arbeiten in verschiedenen Breiten
- Bandbreiten von 3 bis 20 mm
- stufenlos regelbare Drehzahl, zum Schutz empfindlicher Oberflächen
- 4 m Netzkabel => großer Arbeitsradius



Typ	4014586 BF 10-280 E Start-Set (RG 7026)
867267	623,00

Bei allen genannten Preisen handelt es sich um unverbindliche Preisempfehlungen.

Rohrbandschleifer

Technische Daten:	
Leistungsaufnahme	1.200 W
Leerlaufdrehzahl	2.700-7.000 min^{-1}
Bandgeschwindigkeit	22 m/Sek.
Mindest-Wandabstand	50 mm
Max. Rohrdurchmesser	80 mm
Gewicht	3,80 kg

Lieferumfang:
je 10 Schleifbänder (20 × 815 mm) P120/P180,
je 10 Schleifbänder (40 × 815 mm) P120/P180,
5 Vliesbänder 20 × 820 mm, Handwerkerkoffer.

Electronic | Softstart

Ausführung:
- effektiver Abtrag von Schweißnähten durch optimale Schnittgeschwindigkeiten der Schleifbänder
- **stufenlos regelbare Drehzahl** zum Schleifen, Satinieren und Hochglanzpolieren von bereits montierten Handläufen
- flexible Schleifbänder passen sich optimal auch an enge Rohrbogen an und ergeben somit ansatzfreie Oberflächen
- 360° Umfangsschleifen in nur 2 Arbeitsschritten
- staubgeschützte Kugellager
- selbstabschaltende Kohlebürsten
- 4 m Netzkabel => großer Arbeitsradius

STAUBGESCHÜTZTE KUGELLAGER



Typ	4014586 RS 12-70 E Profi-Set Edelstahl (RG 7026)
853826	1.364,00

Polier- und Satiniermaschine

Technische Daten:	
Leistungsaufnahme	1.200 W
Leerlaufdrehzahl	900-2.500 min^{-1}
Scheibendurchmesser	230 mm
Werkzeugaufnahme	M14
Gewicht	2,50 kg

Lieferumfang:
Halter (schwenkbar), Schutzbügel, Aufspanndorn, Schleifvlies mit Wellenfaltung, Stützteller mit Klettenhaftteil (Ø 115 mm, M 14), 10 Schleifvliese mit Klette (Ø 115 mm, fein), elastische Schleifwalze (100 ×100 mm, Korn 60), Lamellenvlieswalze (100 ×100 mm, Korn 180), 2 Schlüssel, Anti-Vibrationshandgriff, Handwerkerkoffer.

Electronic | Softstart

Ausführung:
- extrem leistungsstark auch bei niedrigen Drehzahlen durch doppelte Getriebeuntersetzung und Hochleistungsmotor
- **stufenlos regelbare Drehzahl**
- zum Schleifen, Satinieren, Bürsten und Hochglanzpolieren von Edelstahl
- universell einsetzbar als vollwertiger Schleifer, Polierer und Satiniermaschine
- Rechts- und Linkshand-Bedienung
- staubgeschützte Kugellager
- selbstabschaltende Kohlebürsten
- 4 m Netzkabel => großer Arbeitsradius



Typ	4014586 WPO 14-25 E - Edelstahl-Start-Set (RG 7026)
862743	740,00

Multimaster

Technische Daten:	
Leistungsaufnahme	350 W
Leerlaufschwingzahl	10.000-19.500 min^{-1}
Oszillationswinkel rechts / links	2× 1,7°
Werkzeugaufnahme	Starlock Plus
Gewicht	1,40 kg

Lieferumfang:
1 E-Cut Long-Life Sägeblatt (10 mm), 2 E-Cut Long-Life Sägeblätter (35 mm), 2 E-Cut Long-Life Sägeblätter (65 mm), 1 E-Cut Carbide Pro Sägeblatt (32 mm), 1 HM-L Sägeblatt (Ø 75 mm), 1 HM Raspel (Dreieckform), 1 Spachtel, 1 Schleifplatte gelocht, je 5 Schleifblätter, gelocht (K 60, 80, 120, 180), 1 Absaugvorrichtung und Handwerkerkoffer.

STAR LOCK PLUS | Electronic | Constant Electronic

Ausführung:
- dauerhaft sicheres und angenehmes Arbeiten durch geringe Vibrationen und hervorragende Geräuschdämpfung
- patentiertes werkzeugloses FEIN Schnellspannsystem
- leistungsstarker Motor mit hohem Kupferanteil für mehr Schnittgeschwindigkeit und schnelleren Arbeitsfortschritt
- konstante Drehzahlen auch unter Last und stufenlose elektronische Drehzahlregelung
- hohe Belastungsfähigkeit, da alle Getriebeteile aus Metall gefertigt sind
- großer Aktionsradius dank 5 m Gummikabel

NEU



Typ	4014586 MM 500 Plus Top (RG 7024)
893235	289,00

Multimaster

Technische Daten:	
Leistungsaufnahme	450 W
Leerlaufschwingzahl	10.000-19.500 min^{-1}
Oszillationswinkel rechts / links	2× 2,0°
Werkzeugaufnahme	Starlock Max
Gewicht	1,60 kg

Ausführung:
- dauerhaft sicheres und angenehmes Arbeiten durch geringe Vibrationen und hervorragende Geräuschdämpfung
- patentiertes werkzeugloses FEIN Schnellspannsystem
- leistungsstarker Motor mit hohem Kupferanteil für mehr Schnittgeschwindigkeit und schnelleren Arbeitsfortschritt
- konstante Drehzahlen auch unter Last und stufenlose elektronische Drehzahlregelung
- hohe Belastungsfähigkeit, da alle Getriebeteile aus Metall gefertigt sind
- großer Aktionsradius dank 5 m langem Gummikabel

Lieferumfang:
2 E-Cut Standard-Sägeblätter curved (35 mm), 2 E-Cut Standard-Sägeblätter curved (65 mm), 1 E-Cut Precision BIM-Sägeblatt (35 mm), 1 E-Cut Precision BIM-Sägeblatt (65 mm), 1 E-Cut Long-Life Sägeblatt (10 mm), 2 E-Cut Long-Life Sägeblätter (35 mm), 1 E-Cut Long-Life Sägeblatt (32 mm), 1 E-Cut Long-Life Sägeblatt (42 mm), 1 E-Cut Carbide Pro Sägeblatt (32 mm), 1 Sägeblatt segmentiert (Ø 85 mm), 1 HM-Sägeblatt (Ø 75 mm), 1 HM-Raspel (Dreieckform), 1 Spachtel, 1 Schneidmesser (Pilzform), 1 Multimesser, 1 Schleifplatte (gelocht), je 10 Schleifblätter (gelocht / K 60, 80, 120, 180), Absaugvorrichtung und Handwerkerkoffer.

STARLOCK PLUS · Electronic · Constant Electronic

NEU



Typ	4014586 MM 700 Plus Top (RG 7024)
893396	389,00

Schleifblatt

Ausführung:
- Korund-Schleifkörner und Vollkunstharzbindung garantieren hohe Abtragsleistung
- geringes Zusetzen und hohe Standzeit
- für universellen Einsatz auf nahezu allen Materialien
- ungelocht
- Klettschnellbefestigung
- Preis pro VPE



Typ	4014586 ungelocht, Kantenlänge 80 mm (RG 7021)	Körnung	VPE
182575	16,50	40	50
182612	16,50	60	50
182643	16,50	80	50
182704	16,50	120	50
182773	16,50	180	50

Korund · Holz · Metall

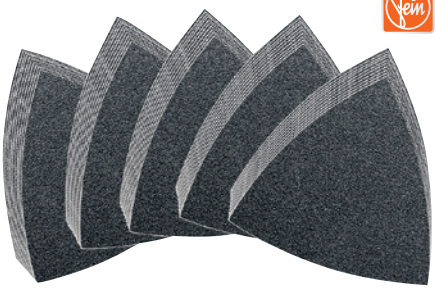

Typ	4014586 ungelocht, Kantenlänge 80 mm (RG 7021)	Inhalt
207667	16,50	je 10× Korn 60|80|120|180|240

Schleifplatte

Ausführung:
- Standard-Ausführung
- Kunststoff-Trägerplatte zur Vermeidung von Beschädigungen und Markierungen auf dem Werkstück
- Preis pro VPE

STARLOCK



Typ	4014586 ungelocht, Kantenlänge 80 mm (RG 7021)	VPE
391090	11,70	2

Sägeblatt

Ausführung:
- mit Metall-Verzahnung für Blech bis ca. 1 mm
- für Kunststoffe, GFK, Holz, Kitt und Buntmetalle
- hervorragende Schnittgeschwindigkeit
- saubere, dünne Schnittlinie
- segmentiert, ideal zum Arbeiten in Ecken und an Kanten ohne Überschnitt

HSS · Holz · Metall · NE-Metalle · Kunststoffe · STARLOCK



Typ	4014586 HSS (RG 7021)	Ø mm	VPE
389462	22,00	85	1

Spachtel

Ausführung:
- lange Ausführung
- zum Entfernen von hartnäckigen Altlacken, Klebstoffresten, Teppichboden, Fliesenkleber und Unterbodenbeschichtungen

STARLOCK PLUS



Typ	4014586 lang (RG 7021)	VPE
389714	14,95	1

Multimesser

Ausführung:
- zum Schneiden von Teppich, PVC-Boden, Karton, Bitumenschindeln und Dachpappe
- mit drei Schneidflächen

STARLOCK



Typ	4014586 3-schneidig (RG 7021)	VPE
409276	19,90	1

Bei allen genannten Preisen handelt es sich um unverbindliche Preisempfehlungen.

Sägeblatt E-Cut

Ausführung:
- Bi-Metall mit gewellter Universalverzahnung
- breites Anwendungsspektrum für Blech bis 2 mm, Alu-Profile, Cu-Rohre, Holz, Gipskarton und Kunststoffe
- mittlere Breite, taillierte Form für optimale Schnittgeschwindigkeit und gute Spanabfuhr
- Preis pro VPE

Bi-Metall | Holz | Metall | NE-Metalle | Kunststoffe | STARLOCK PLUS



Typ	4014586 Universal, BiM (RG 7021)	Länge mm	Breite mm	VPE
386539	17,10	60	44	1
386546	48,60	60	44	3
386560	144,90	60	44	10

Ausführung:
- Bi-Metall mit doppelreihiger Japan-Verzahnung
- für alle Holzwerkstoffe, Gipskarton und weiche Kunststoffe
- erhöhte Standzeit und Robustheit
- schnellster Arbeitsfortschritt und höchste Präzision
- schmale, taillierte Form für optimale Schnittgeschwindigkeit und gute Spanabfuhr
- Preis pro VPE

Bi-Metall | Holz | Kunststoffe | STARLOCK



Typ	4014586 Precision, BiM (RG 7021)	Länge mm	Breite mm	VPE
387499	16,20	50	35	1
387505	46,10	50	35	3
387529	137,60	50	35	10
387734	17,90	50	65	1
387741	50,90	50	65	3
387765	151,90	50	65	10

Ausführung:
- Bi-Metall mit geschränkter Holzverzahnung für alle Holz-, Gipskarton- und Kunststoffmaterialien
- hervorragende Standzeit, hohe Schnittqualität und guter Arbeitsfortschritt
- äußerst robust, unempfindlich auch gegen im Holz befindliche Nägel (bis ca. ∅ 4 mm), Mauerwerk etc.
- mittlere Breite, taillierte Form für optimale Schnittgeschwindigkeit und gute Spanabfuhr
- Preis pro VPE

Bi-Metall | Holz | Holz mit Nägel | Kunststoffe | STARLOCK



Typ	4014586 Long-Life, BiM (RG 7021)	Länge mm	Breite mm	VPE
386690	14,00	50	35	1
386706	40,00	50	35	3
386720	119,30	50	35	10
386775	15,50	50	65	1
386782	44,20	50	65	3
386805	132,00	50	65	10

Ausführung:
- TiN-beschichtetes Hartmetall-Tauchsägeblatt mit hoher Verschleißfestigkeit
- 100 % höhere Standzeit gegenüber unbeschichteten Hartmetall-Sägeblättern
- 30-fach höhere Lebensdauer im Vergleich zu HSS-Sägeblättern
- für harte Materialien wie Eisen-Metalle, Edelstahl oder Kupferrohre
- für gehärtete Schrauben (Spax) und hochfeste Maschinenschrauben einsetzbar
- für abrasive Werkstoffe wie Ziegelstein, Mauerwerk oder Zementfaserplatten sowie Laminat, CFK und GFK ideal geeignet
- gute Schneidleistung und Schnittqualität in alle Holzwerkstoffe wie Hartholz oder Spanplatten
- schmale, taillierte Form für optimale Schnitt-geschwindigkeit und gute Spanabfuhr
- Preis pro VPE

HM | TiN | Holz | Metall | NE-Metalle | Stainless Steel | Kunststoffe | STARLOCK



Typ	4014586 Carbide Pro (RG 7021)	Länge mm	Breite mm	VPE
427799	26,40	40	32	1
427805	75,30	40	32	3
427829	224,60	40	32	10

Sägeblatt

Ausführung:
- zum Austrennen schadhafter Fliesenfugen
- zum Fräsen von Schlitzen in Putz, Gasbeton und ähnlichen Baumaterialien sowie zur Reinigung und Nacharbeit von Stabdecksfugen
- nicht für sehr harte Epoxid- oder Zementfugen geeignet
- segmentiert, ideal zum Arbeiten in Ecken und an Kanten ohne Überschnitt
- Schnittbreite ca. 2,2 mm

HM | STARLOCK PLUS



Typ	4014586 HM (RG 7021)	∅ mm	VPE
390550	29,40	90	1

Ausführung:
- zum Austrennen von Marmor-, Epoxidharz- und Trassfugen
- hervorragende Standzeit
- auch für sehr harte Epoxid- oder Zementfugen geeignet
- für häufigen Einsatz und anspruchsvolle Aufgaben
- segmentiert, ideal zum Arbeiten in Ecken und an Kanten ohne Überschnitt
- Schnittbreite ca. 2,2 mm

Diamant | STARLOCK PLUS



Typ	4014586 Diamant (RG 7021)	∅ mm	VPE
390536	59,00	90	1

Bei allen genannten Preisen handelt es sich um unverbindliche Preisempfehlungen.

Raspel

Ausführung:
- zum Grobschliff von Spachtelmasse, Fliesenkleber, Beton, Stein und Holz
- Dreiecksform
- gelocht, daher auch mit Staubabsaugung einsetzbar

HM | Beton | Stein | Holz | STARLOCK



Typ	4014586 HM, Kantenlänge 80 mm (RG 7021)
391069	27,00

E-Cut Tauchsägeblatt-Set

Ausführung:
- mit 6 verschiedenen E-Cut Sägeblättern mit Bi-Metall-Verzahnung
- kompatibel zu Bosch, Makita, Metabo, Ridgid, Skil u.v.a.

STARLOCK

NEU



Typ	4014586 Best of E-Cut (RG 7021)	Inhalt
440378	44,90	**6-teilig:** je 2 E-Cut Long-Life Sägeblätter (50 × 35 mm | 50 × 65 mm) je 1 E-Cut Universal Sägeblatt (55 × 28 mm | 55 × 44 mm)

Ausführung:
- mit 3 verschiedenen E-Cut Sägeblättern mit Bi-Metall-Verzahnung
- kompatibel zu Bosch, Makita, Metabo, Ridgid, Skil u.v.a.

Holz | Metall | STARLOCK

NEU



Typ	4014586 E-Cut Combo Wood & Metal (RG 7021)	Inhalt
440453	25,00	**3-teilig:** 1 E-Cut Universal Sägeblatt 55 × 44 mm je 1 E-Cut Long-Life Sägeblatt (50 × 35 mm | 50 × 65 mm)

Combo-Set

Ausführung:
- für viele häufig anfallende Renovierungs- und Instandsetzungsarbeiten im Sanitärbereich
- Fliesenfugen schnell und sauber austrennen bis an Ecken und Kanten ohne Überschnitt bei Teilreparatur einzelner Fliesen
- Fliesenkleber abraspeln vor Verlegung neuer Fliesen
- Fliesenfugen komplett erneuern oder überflüssige Metall-Installationen wandbündig absägen u.v.m.
- kompatibel zu Bosch, Makita, Metabo, Ridgid, Skil u.v.a.

STARLOCK

NEU



Typ	4014586 Sanitär (RG 7021)	Inhalt
440422	49,00	**3-teilig:** 1 Hartmetall-Raspel 80 mm 1 Hartmetall-Sägeblatt, segmentiert, ∅ 75 × 2,2 mm 1 E-Cut Universal-Sägeblatt 55 × 28 mm

Ausführung:
- für zahlreiche Arbeiten im Bereich Fußbodensanierung und -Renovierung
- universell einsetzbar für zahlreiche Sägearbeiten wie Türstock kürzen, exakte Anpassungen der Parkettdielen oder Sockelleisten in montiertem Zustand aussparen
- zum sauberen und rückstandslosen Entfernen von Klebe-resten, elastischen Dichtstoffen oder Teppichboden-Rückständen
- kompatibel zu Bosch, Makita, Metabo, Ridgid, Skil u.v.a.

STARLOCK

NEU

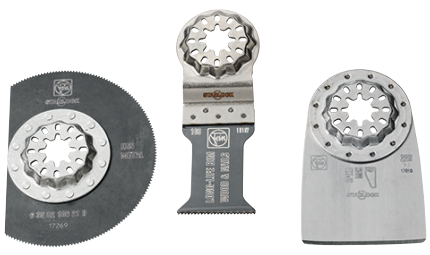

Typ	4014586 Renovation (RG 7021)	Inhalt
440460	39,00	**3-teilig:** 1 Hartmetall-Segmentsägeblatt ∅ 85 mm 1 E-Cut Long-Life-Sägeblatt 50 × 35 mm 1 fester Spachtel

Bei allen genannten Preisen handelt es sich um unverbindliche Preisempfehlungen.

Kompakt-Bandschleifer

Technische Daten:	
Leistungsaufnahme	1,1 kW
Netzspannung	1× 230 V
Leerlaufdrehzahl	3.000 min^{-1}
Bandabmessung	75 × 2000 mm
Gewicht	45,00 kg

230 V

Ausführung:
- sehr kompakter Bandschleifer für die Metallbearbeitung
- minimalistisches Designkonzept, für geringen Platzbedarf
- sofort einsetzbar, kein Aufbau oder Montage notwendig
- kurze Rüstzeiten, schneller Wechsel der Schleifbänder
- hohe Arbeitssicherheit durch kontrollierten Funkenflug

Lieferumfang:
Inkl. 1 Schleifband 75 × 2000 mm K36R.



Typ	4014586 GRIT GKS 75 1,1 kW (RG 7027)
888262	846,50

Technische Daten:	
Leistungsaufnahme	1,5 kW
Netzspannung	3× 400/440 V / 50-60 Hz
Leerlaufdrehzahl	3.000 min^{-1}
Bandabmessung	75 × 2000 mm
Gewicht	45,00 kg

400 V

Ausführung:
- sehr kompakter Bandschleifer für die Metallbearbeitung
- minimalistisches Designkonzept, für geringen Platzbedarf
- sofort einsetzbar, kein Aufbau oder Montage notwendig
- kurze Rüstzeiten, schneller Wechsel der Schleifbänder
- hohe Arbeitssicherheit durch kontrollierten Funkenflug

Lieferumfang:
Inkl. 1 Schleifband 75 × 2000 mm K36R.



Typ	4014586 GRIT GKS 75 1,5 kW (RG 7027)
888279	677,20

Technische Daten:	
Leistungsaufnahme	3,0 kW
Netzspannung	3× 400/440 V / 50-60 Hz
Leerlaufdrehzahl	3.000 min^{-1}
Bandabmessung	75 × 2000 mm
Gewicht	50,00 kg

400 V

Ausführung:
- sehr kompakter Bandschleifer für die Metallbearbeitung
- minimalistisches Designkonzept, für geringen Platzbedarf
- sofort einsetzbar, kein Aufbau oder Montage notwendig
- kurze Rüstzeiten, schneller Wechsel der Schleifbänder
- hohe Arbeitssicherheit durch kontrollierten Funkenflug

Lieferumfang:
1 Schleifband 75 × 2000 mm (K 36 R).



Typ	4014586 GRIT GKS 75 3,0 kW (RG 7027)
888293	767,10

Technische Daten:	
Leistungsaufnahme	1,5 / 2,0 kW
Netzspannung	3× 400/440V / 50-60 Hz
Leerlaufdrehzahl 1./2. Gang	1.500 / 3.000 min^{-1}
Bandabmessung	75 × 2000 mm
Gewicht	45,00 kg

400 V

Ausführung:
- sehr kompakter Bandschleifer für die Metallbearbeitung
- minimalistisches Designkonzept, für geringen Platzbedarf
- **durch zwei Geschwindigkeitsstufen, optimale Drehzahlen für die Metall- und Edelstahlbearbeitung**
- sofort einsetzbar, kein Aufbau oder Montage notwendig
- kurze Rüstzeiten, schneller Wechsel der Schleifbänder
- hohe Arbeitssicherheit durch kontrollierten Funkenflug

Lieferumfang:
1 Schleifband 75 × 2000 mm (K 36 R).



Typ	4014586 GRIT GKS 75 2H 1,5 / 2,0 kW (RG 7027)
888309	820,00

Bei allen genannten Preisen handelt es sich um unverbindliche Preisempfehlungen.

Bandschleifmaschine

Technische Daten:	
Leistungsaufnahme	3 kW
Netzspannung	3× 400/440V / 50-60 Hz
Leerlaufdrehzahl	3.000 min^{-1}
Bandabmessung	75 × 2000 mm
Gewicht	75,00 kg

400 V

Ausführung:
- modular ausbaufähig und leistungsstark
- geeignet für den Einsatz im Handwerk und in Kleinserien
- optimale Drehzahl für die Metallbearbeitung
- höhenverstellbarer Flächenschleiftisch für linearen Flächenschliff
- Anschlussmöglichkeit für externe Absaugung
- Arbeitshöhe individuell einstellbar
- patentiertes Bandspannsystem
- abnehmbarer Spänefang
- vibrationsarm

Lieferumfang:
1 CEE-Stecker (16 A) und 1 Schleifband 75 × 2000 mm (K36 R).



Typ	4014586 GRIT GX 75 3,0 kW (RG 7027)
872018	981,40

Bandschleifmaschine

Technische Daten:	
Leistungsaufnahme	1,5 / 2,0 kW
Netzspannung	3× 400/440V / 50-60 Hz
Leerlaufdrehzahl 1./2. Gang	1.500 / 3.000 min^{-1}
Bandabmessung	75 × 2000 mm
Gewicht	75,00 kg

400 V

Ausführung:
- modular ausbaufähig und leistungsstark
- geeignet für den Einsatz im Handwerk und in Kleinserien
- **2 Geschwindigkeitsstufen, optimal für die Metall- und Edelstahlbearbeitung**
- höhenverstellbarer Flächenschleiftisch für linearen Flächenschliff
- Anschlussmöglichkeit für externe Absaugung
- Arbeitshöhe individuell einstellbar
- patentiertes Bandspannsystem
- abnehmbarer Spänefang
- vibrationsarm

Lieferumfang:
1 CEE-Stecker (16 A) und 1 Schleifband 75 × 2000 mm (K36 R).



Typ	4014586 GRIT GX 75 2H 1,5 / 2,0 kW (RG 7027)
872063	1.171,80

Radienschleifmodul

Technische Daten:	
Netzspannung	400 V
Bandabmessung	75 × 2.250 mm
Max. Abmessung Profile/ Flachmaterial	75 × 75 mm
Rohrdurchmesser	16-75 mm
Gewicht	54,00 kg

400 V

NEU

Ausführung:
- kombinierbar mit Bandschleifer GX 75 (2H)
- für passgenaue Ausschleifungen an Rohren, Profilen und Flachmaterialien
- für das exakte Ausschleifen von Radien (Ø 16-90 mm) an Rohren und Profilen
- Kontaktrollen optional in den gängigsten Abmessungen erhältlich
- optionaler Längenanschlag für Serienanwendungen
- Winkeleinstellungen individuell bis 90° möglich
- integrierter Tiefenanschlag

Lieferumfang:
1 Kontaktrolle Ø 42,4 mm,
1 Kontaktrolle Ø 48,3 mm,
1 Schleifband 75 × 2250 mm (K36 R).

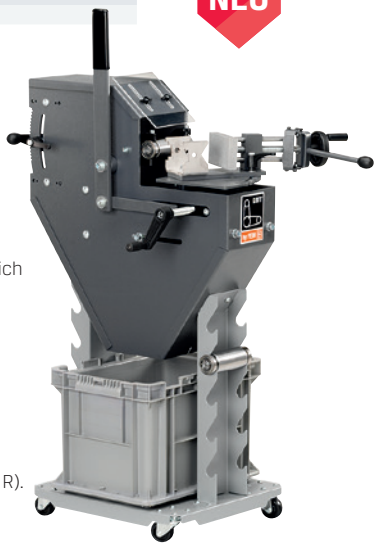

Typ	4014586 GRIT GXR (RG 7027)
871974	1.108,40

Entgratmaschine

Technische Daten:	
Leistungsaufnahme	2,2 kW
Netzspannung	3× 400/440 V / 50-60 Hz
Leerlaufdrehzahl	1.500 min^{-1}
Max. Werkzeugdurchmesser	250 mm
Werkzeugbreite	60 mm
Gewicht	32,00 kg

400 V

Ausführung:
- effektive Entgratmaschine für das Handwerk und für Kleinserien
- modular erweiterbar mit stabilem Maschinenfuß auch mit integrierter Absaugung
- robuster Drehstrom-Motor ermöglicht Entgraten mit konstanter Drehzahl
- zum Entgraten von Metall-Rohren, -Profilen, -Flachmaterialien bis zu einer Werkstückbreite von 75 mm
- mit Anschlussmöglichkeit für externe Absaugung

Lieferumfang:
Ohne Stahlbürste,
mit 1 CEE-Stecker (16 A).

NEU



Typ	4014586 GRIT GXE (RG 7027)
857879	786,60

Bei allen genannten Preisen handelt es sich um unverbindliche Preisempfehlungen.

Stahlbürste für Entgratmaschine GRIT GXE

Ausführung:
- mit sehr hoher Drahtzugfestigkeit für besonders wirtschaftlichen Einsatz
- Aufnahmebohrung Ø 51 mm
- 0,35 mm Drahtstärke für universellen Einsatz

NEU



Stahl | Edelstahl

Typ	4014586 Ø 250 × 60 mm (RG 7023)	Ausführung
277547	165,20	Stahl
277578	273,70	Edelstahl

Maschinenständer

Ausführung:
- kombinierbar mit Bandschleifer GI 100 (EF) und Entgratmaschinen GXE, GIE
- stabiler Maschienenfuß aus pulverbeschichtetem Stahlblech
- hohe Standsicherheit durch Dübelbefestigung am Boden
- ohne Absaugung

NEU



Typ	4014586 GRIT GIXS (RG 7027)	Abmessung mm	Gewicht kg
858340	233,50	304 × 356 × 769	18

Bandschleifmaschine

400 V

Technische Daten:	
Netzspannung	3× 400/440 V, 50/60 Hz
Leistungsaufnahme	4 kW
Leerlaufdrehzahl	3.000 min^{-1}
Bandabmessung	75 × 2000 mm
Gewicht	74,00 kg

Ausführung:
- Hochleistungs-Bandschleifer mit stabilem Maschinenfuß
- konstante Drehzahl bei hoher Zerspanleistung durch robusten 4-kW-Motor
- abnehmbarer Spänefang
- patentiertes Bandspannsystem
- Vibrationsarm durch robuste Bauweise

Lieferumfang:
CEE-Stecker 16 A, Schleifband 75 × 2000 mm (K 36 R).



Typ	4014586 GRIT GIS 75 (RG 7027)
878126	1.361,20

400 V

Technische Daten:	
Netzspannung	3× 400/440 V, 50/60 Hz
Leistungsaufnahme	4 kW
Leerlaufdrehzahl	3.000 min^{-1}
Bandabmessung	150 × 2000 mm
Gewicht	93,00 kg

Ausführung:
- Hochleistungs-Bandscheifer mit stabilem Maschinenfuß
- konstante Drehzahl bei hoher Zerspanleistung durch robusten 4-kW-Motor
- abnehmbarer Spänefang
- patentiertes Bandspannsystem
- Vibrationsarm durch robuste Bauweise

Lieferumfang:
CEE-Stecker 16 A, Schleifband 150 × 2000 mm (K 36 R).



Typ	4014586 GRIT GIS 150 (RG 7027)
878225	1.637,80

Bei allen genannten Preisen handelt es sich um unverbindliche Preisempfehlungen.

Bandschleifmaschine

Technische Daten:	
Leistungsaufnahme	2,6-3,1 kW
Netzspannung	3× 400/440 V / 50-60 Hz
Leerlaufdrehzahl 1./2. Gang	1.500 / 3.000 min^{-1}
Bandabmessung	75 × 2000 mm
Gewicht	65,00 kg

400 V

Ausführung:
- modular ausbaufähig und leistungsstark
- für Industrie- und Serienanwendungen
- robuster Drehstrommotor ermöglicht Schleifen mit konstanter Drehzahl
- **2 Geschwindigkeitsstufen, optimal für die Metall- und Edelstahlbearbeitung**
- Antriebsscheibe mit Polyurethanbeschichtung
- Anschlussmöglichkeit für externe Absaugung
- Arbeitshöhe individuell einstellbar
- patentiertes Bandspannsystem
- abnehmbarer Spänefang
- vibrationsarm

NEU

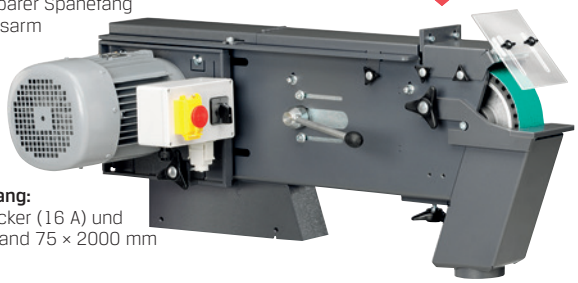

Lieferumfang:
1 CEE-Stecker (16 A) und
1 Schleifband 75 × 2000 mm
(K 36 R).

Typ	4014586 GRIT GI 75 2H (RG 7027)
858944	1.833,60

Technische Daten:	
Leistungsaufnahme	2,6-3,1 kW
Netzspannung	3× 400/440V / 50-60 Hz
Leerlaufdrehzahl 1./2. Gang	1.500 / 3.000 min^{-1}
Bandabmessung	150 × 2000 mm
Gewicht	82,00 kg

400 V

Ausführung:
- modular ausbaufähig und leistungsstark
- für Industrie- und Serienanwendungen
- robuster Drehstrommotor ermöglicht Schleifen mit konstanter Drehzahl
- **2 Geschwindigkeitsstufen, optimal für die Metall- und Edelstahlbearbeitung**
- Antriebsscheibe mit Polyurethanbeschichtung
- Anschlussmöglichkeit für externe Absaugung
- Arbeitshöhe individuell einstellbar
- patentiertes Bandspannsystem
- abnehmbarer Spänefang
- vibrationsarm

NEU

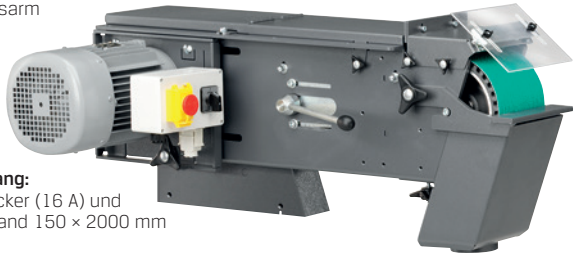

Lieferumfang:
1 CEE-Stecker (16 A) und
1 Schleifband 150 × 2000 mm
(K 36 R).

Typ	4014586 GRIT GI 150 2H (RG 7027)
859019	2.155,40

Maschinenfuß

Ausführung:
- robuste Schweißkonstruktion, pulverbeschichtet
- Arbeitshöhe mittels Gasdruckfeder ohne Kraftaufwand komfortabel einstellbar
- vibrationsarm durch robuste Bauweise
- kombinierbar mit Bandschleifer GI 75 (2H) und GI 150 (2H)

NEU



Typ	4014586 GRIT GIB ohne Absaugung (RG 7027)	Gewicht kg
859064	257,20	17

Technische Daten:	
Leistungsaufnahme	0,35 kW
Elektrischer Anschlusswert	220/230 V & 400/440 V
Max. Luftmenge	13.300 l/min
Max. Unterdruck	4 hPa
Gewicht	55,00 kg

400 V

NEU

Ausführung:
- robuste Schweißkonstruktion, pulverbeschichtet
- **mit integrierter Doppelabsaugung**
- mit Metallspänekasten, resistent gegen glühende Funken
- ausgestattet mit flexiblen Absaugschläuchen aus Stahl und Kassettenfilter
- kombinierbar mit Bandschleifer GI 75 (2H) und GI 150 (2H)



Lieferumfang:
2 Schläuche und 4 Spannbänder.

Typ	4014586 GRIT GIBE mit Absaugung (RG 7027)
859071	1.464,50

Schleifband

Ausführung:
- mit überlegener Standzeit und Leistung für deutlich geringere Bearbeitungszeiten
- zur Bearbeitung von rostfreiem und hochlegiertem Stahl
- extra schweres Polyestergewebe
- Vollkunstharzbindung mit Zirkonkorund
- zusätzliche Deckschicht zur Kühlung während des Schleifgangs
- **VPE = 10 Stück**
- Preis pro VPE

Zirkon-Korund | M | Metall | Stainless Steel

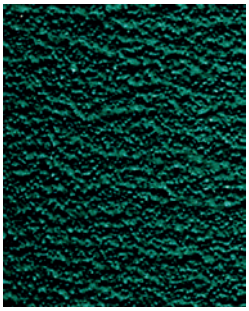

Typ	4014586 grün, 75×2000 mm (RG 7023)	Körnung
278506	106,50	36
278551	89,40	60
278575	84,00	80
278612	79,90	120

Typ	4014586 grün, 150×2000 mm (RG 7023)	Körnung
283678	192,70	36
283715	161,80	60
283739	152,20	80
283753	144,50	120

Typ	4014586 grün, 75 × 2250 mm (RG 7023)	Körnung
278681	119,20	36

Bei allen genannten Preisen handelt es sich um unverbindliche Preisempfehlungen.

NEU

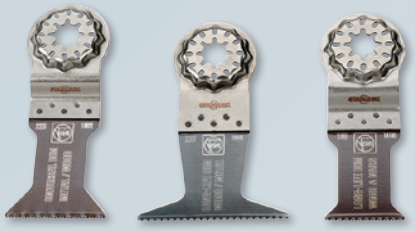

E-Cut Tauchsägeblatt-Sets
Seite 152



Combo-Sets
Seite 152



X-Lock
Grobreinigungsscheibe
Seite 155



X-Lock
Fiberscheibe
Seite 155



X-Lock
Fächerscheibe Best for Metal
gekröpft
Seite 155



X-Lock
Fächerscheibe Best for Metal
gerade
Seite 155



X-Lock
Schleifteller, hart
Seite 155



X-Lock
Trennscheibe
Carbide Mulitwheel
Seite 155



X-Lock
Trennscheibe für INOX, gerade
Seite 156



X-Lock
Trenn-/Fächerscheifscheiben-Set
Seite 156



X-Lock
Diamant-Trennscheibe
Best for Hard Ceramic
Seite 156



X-Lock
Diamant-Trennscheibe
Best for Universal
Seite 156



X-Lock
Diamant-Trennscheibe
Standard for Universal
Seite 156



X-Lock
Diamant-Trennscheibe für Metall
Seite 156



Kreissägeblatt
Standard for Steel
Seite 158



Säbelsägeblatt
HM-bestückt
Seite 161

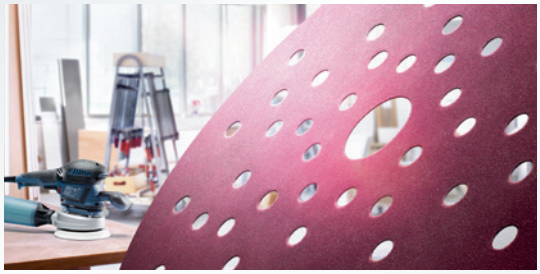







ZUBEHÖR

Betonbohrer 168
Bit-Sätze 174
Diamanttopfscheiben 163
Diamanttrennscheiben 156, 163
Forstnerbohrer 173
Glas-/Fliesenbohrer 169
Hammerbohrer 169, 170
Hohlbohrkronen 171
Holzspiralbohrer 172
Kernbohrer 138, 220, 221
Kreissägeblätter 157, 158, 159
Lochsägen 164, 165
Mehrzweckbohrer 168
Meißel 171
Oszilierende Werkzeuge 150, 151, 152
Säbelsägeblätter 161
Schalungsbohrer 173
Schlangenbohrer 172
Schleifblätter/Schleifbänder 150, 153, 154
Schleifstifte 174
Stichsägeblätter 159, 160
X-Lock-Zubehör 155, 156

Schleifblatt

Ausführung:
- Korund-Schleifkörner und Vollkunstharzbindung garantieren hohe Abtragsleistung
- geringes Zusetzen und hohe Standzeit
- für universellen Einsatz auf nahezu allen Materialien
- ungelocht
- Klettschnellbefestigung
- Preis pro VPE



Typ	4014586 ungelocht, Kantenlänge 80 mm (RG 7021)	Körnung	VPE
182575	16,50	40	50
182612	16,50	60	50
182643	16,50	80	50
182704	16,50	120	50
182773	16,50	180	50

Schleifblatt-Set

Ausführung:
- Korund-Schleifkörner und Vollkunstharzbindung garantieren hohe Abtragsleistung
- geringes Zusetzen und hohe Standzeit
- für universellen Einsatz auf nahezu allen Materialien
- ungelocht
- Klettschnellbefestigung
- 50-teilig

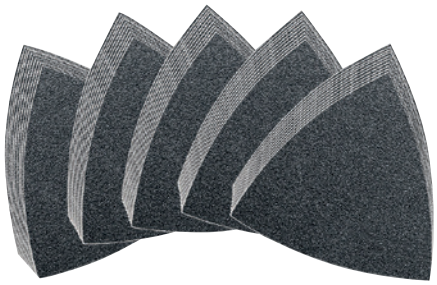

Typ	4014586 ungelocht, Kantenlänge 80 mm (RG 7021)	Inhalt
207667	16,50	je 10× Korn 60|80|120|180|240

Schleifplatte

Ausführung:
- Standard-Ausführung
- Kunststoff-Trägerplatte zur Vermeidung von Beschädigungen und Markierungen auf dem Werkstück
- Preis pro VPE



Typ	4014586 ungelocht, Kantenlänge 80 mm (RG 7021)	VPE
391090	11,70	2

Sägeblatt

Ausführung:
- mit Metall-Verzahnung für Blech bis ca. 1 mm
- für Kunststoffe, GFK, Holz, Kitt und Buntmetalle
- hervorragende Schnittgeschwindigkeit
- saubere, dünne Schnittlinie
- segmentiert, ideal zum Arbeiten in Ecken und an Kanten ohne Überschnitt



Typ	4014586 HSS (RG 7021)	∅ mm	VPE
389462	22,00	85	1

Spachtel

Ausführung:
- lange Ausführung
- zum Entfernen von hartnäckigen Altlacken, Klebstoffresten, Teppichboden, Fliesenkleber und Unterbodenbeschichtungen



Typ	4014586 lang (RG 7021)	VPE
389714	14,95	1

Multimesser

Ausführung:
- zum Schneiden von Teppich, PVC-Boden, Karton, Bitumenschindeln und Dachpappe
- mit drei Schneidflächen

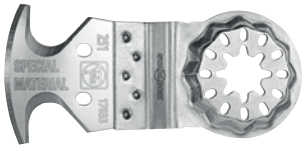

Typ	4014586 3-schneidig (RG 7021)	VPE
409276	19,90	1

Bei allen genannten Preisen handelt es sich um unverbindliche Preisempfehlungen.

Sägeblatt E-Cut

Ausführung:
- Bi-Metall mit gewellter Universalverzahnung
- breites Anwendungsspektrum für Blech bis 2 mm, Alu-Profile, Cu-Rohre, Holz, Gipskarton und Kunststoffe
- mittlere Breite, taillierte Form für optimale Schnittgeschwindigkeit und gute Spanabfuhr
- Preis pro VPE

Bi-Metall | Holz | Metall | NE-Metalle | Kunststoffe | STARLOCK PLUS



Typ	4014586 Universal, BiM (RG 7021)	Länge mm	Breite mm	VPE
386539	17,10	60	44	1
386546	48,60	60	44	3
386560	144,90	60	44	10

Ausführung:
- Bi-Metall mit doppelreihiger Japan-Verzahnung
- für alle Holzwerkstoffe, Gipskarton und weiche Kunststoffe
- erhöhte Standzeit und Robustheit
- schnellster Arbeitsfortschritt und höchste Präzision
- schmale, taillierte Form für optimale Schnittgeschwindigkeit und gute Spanabfuhr
- Preis pro VPE

Bi-Metall | Holz | Kunststoffe | STARLOCK



Typ	4014586 Precision, BiM (RG 7021)	Länge mm	Breite mm	VPE
387499	16,20	50	35	1
387505	46,10	50	35	3
387529	137,60	50	35	10
387734	17,90	50	65	1
387741	50,90	50	65	3
387765	151,90	50	65	10

Ausführung:
- Bi-Metall mit geschränkter Holzverzahnung für alle Holz-, Gipskarton- und Kunststoffmaterialien
- hervorragende Standzeit, hohe Schnittqualität und guter Arbeitsfortschritt
- äußerst robust, unempfindlich auch gegen im Holz befindliche Nägel (bis ca. ∅ 4 mm), Mauerwerk etc.
- mittlere Breite, taillierte Form für optimale Schnittgeschwindigkeit und gute Spanabfuhr
- Preis pro VPE

Bi-Metall | Holz | Holz mit Nägel | Kunststoffe | STARLOCK



Typ	4014586 Long-Life, BiM (RG 7021)	Länge mm	Breite mm	VPE
386690	14,00	50	35	1
386706	40,00	50	35	3
386720	119,30	50	35	10
386775	15,50	50	65	1
386782	44,20	50	65	3
386805	132,00	50	65	10

Ausführung:
- TiN-beschichtetes Hartmetall-Tauchsägeblatt mit hoher Verschleißfestigkeit
- 100 % höhere Standzeit gegenüber unbeschichteten Hartmetall-Sägeblättern
- 30-fach höhere Lebensdauer im Vergleich zu HSS-Sägeblättern
- für harte Materialien wie Eisen-Metalle, Edelstahl oder Kupferrohre
- für gehärtete Schrauben (Spax) und hochfeste Maschinenschrauben einsetzbar
- für abrasive Werkstoffe wie Ziegelstein, Mauerwerk oder Zementfaserplatten sowie Laminat, CFK und GFK ideal geeignet
- gute Schneidleistung und Schnittqualität in alle Holzwerkstoffe wie Hartholz oder Spanplatten
- schmale, taillierte Form für optimale Schnittgeschwindigkeit und gute Spanabfuhr
- Preis pro VPE

HM | TiN | Holz | Metall | NE-Metalle | Stainless Steel | Kunststoffe | STARLOCK



Typ	4014586 Carbide Pro (RG 7021)	Länge mm	Breite mm	VPE
427799	26,40	40	32	1
427805	75,30	40	32	3
427829	224,60	40	32	10

Sägeblatt

Ausführung:
- zum Austrennen schadhafter Fliesenfugen
- zum Fräsen von Schlitzen in Putz, Gasbeton und ähnlichen Baumaterialien sowie zur Reinigung und Nacharbeit von Stabdecksfugen
- nicht für sehr harte Epoxid- oder Zementfugen geeignet
- segmentiert, ideal zum Arbeiten in Ecken und an Kanten ohne Überschnitt
- Schnittbreite ca. 2,2 mm

HM | STARLOCK PLUS



Typ	4014586 HM (RG 7021)	∅ mm	VPE
390550	29,40	90	1

Ausführung:
- zum Austrennen von Marmor-, Epoxidharz- und Trassfugen
- hervorragende Standzeit
- auch für sehr harte Epoxid- oder Zementfugen geeignet
- für häufigen Einsatz und anspruchsvolle Aufgaben
- segmentiert, ideal zum Arbeiten in Ecken und an Kanten ohne Überschnitt
- Schnittbreite ca. 2,2 mm

Diamant | STARLOCK PLUS



Typ	4014586 Diamant (RG 7021)	∅ mm	VPE
390536	59,00	90	1

Bei allen genannten Preisen handelt es sich um unverbindliche Preisempfehlungen.

Raspel

Ausführung:
- zum Grobschliff von Spachtelmasse, Fliesenkleber, Beton, Stein und Holz
- Dreiecksform
- gelocht, daher auch mit Staubabsaugung einsetzbar

HM | Beton | Stein | Holz | STAR LOCK



Typ	4014586 HM, Kantenlänge 80 mm (RG 7021)
391069	27,00

E-Cut Tauchsägeblatt-Set

Ausführung:
- mit 6 verschiedenen E-Cut Sägeblättern mit Bi-Metall-Verzahnung
- kompatibel zu Bosch, Makita, Metabo, Ridgid, Skil u.v.a.

Holz | Metall | STAR LOCK



Typ	4014586 Best of E-Cut (RG 7021)	Inhalt
440378	44,90	**6-teilig:** je 2 E-Cut Long-Life Sägeblätter (50 × 35 mm | 50 × 65 mm) je 1 E-Cut Universal Sägeblatt (55 × 28 mm | 55 × 44 mm)

Ausführung:
- mit 3 verschiedenen E-Cut Sägeblättern mit Bi-Metall-Verzahnung
- kompatibel zu Bosch, Makita, Metabo, Ridgid, Skil u.v.a.

Holz | Metall | STAR LOCK



Typ	4014586 E-Cut Combo Wood & Metal (RG 7021)	Inhalt
440453	25,00	**3-teilig:** 1 E-Cut Universal Sägeblatt (55 × 44 mm) je 1 E-Cut Long-Life Sägeblatt (50 × 35 mm | 50 × 65 mm)

Combo-Set

Ausführung:
- für viele häufig anfallende Renovierungs- und Instandsetzungsarbeiten im Sanitärbereich
- Fliesenfugen schnell und sauber austrennen bis an Ecken und Kanten ohne Überschnitt bei Teilreparatur einzelner Fliesen
- Fliesenkleber abraspeln vor Verlegung neuer Fliesen
- Fliesenfugen komplett erneuern oder überflüssige Metall-Installationen wandbündig absägen u.v.m.
- kompatibel zu Bosch, Makita, Metabo, Ridgid, Skil u.v.a.

STAR LOCK



Typ	4014586 Sanitär (RG 7021)	Inhalt
440422	49,00	**3-teilig:** 1 Hartmetall-Raspel 80 mm 1 Hartmetall-Sägeblatt, segmentiert, ∅ 75 × 2,2 mm 1 E-Cut Universal-Sägeblatt 55 × 28 mm

Ausführung:
- für zahlreiche Arbeiten im Bereich Fußbodensanierung und -Renovierung
- universell einsetzbar für zahlreiche Sägearbeiten wie Türstock kürzen, exakte Anpassungen der Parkettdielen oder Sockelleisten in montiertem Zustand aussparen
- zum sauberen und rückstandslosen Entfernen von Kleberesten, elastischen Dichtstoffen oder Teppichboden-Rückständen
- kompatibel zu Bosch, Makita, Metabo, Ridgid, Skil u.v.a.

STAR LOCK



Typ	4014586 Renovation (RG 7021)	Inhalt
440460	39,00	**3-teilig:** 1 Hartmetall-Segmentsägeblatt ∅ 85 mm 1 E-Cut Long-Life-Sägeblatt 50 × 35 mm 1 fester Spachtel

Schleifblatt

Ausführung:
- geeignet für das Schleifen von Holz, Farbe, Lack und Spachtel
- mit Calziumstearatbeschichtung zur Verminderung des vorzeitigen Verstopfens
- Klettsystem
- **VPE = 5 Stück**
- Preis pro VPE



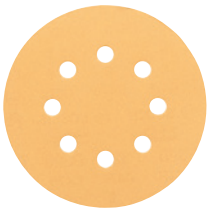

Passend zu:
Bosch, AEG, Atlas Copco, Black & Decker, Elu, Festool, Fein, Hitachi, Kress, Makita, Metabo, Skil und Wegoma.

Typ	3165140 Ø 125 mm, 8 Löcher (RG 7103)	Bestell-Nr.	Körnung
158848	5,76	2 608 605 067	40
158855	5,76	2 608 605 068	60
158862	5,76	2 608 605 069	80
158886	5,76	2 608 605 071	120
158893	5,76	2 608 605 072	180
158909	5,76	2 608 605 073	240

Ausführung:
- geeignet für das Schleifen von Holz, Farbe, Lack und Spachtel
- mit Calziumstearatbeschichtung zur Verminderung des vorzeitigen Verstopfens
- Klettsystem
- **VPE = 5 Stück**
- Preis pro VPE

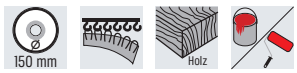

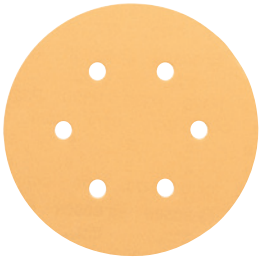

Passend zu:
Bosch, AEG, Felisatti, Black & Decker, DeWALT, Elu, Flex, Hilti, Hitachi, Kress, Metabo, Milwaukee, Peugeot, Protool, Stayer und Wegoma.

Typ	3165140 Ø 150 mm, 6 Löcher (RG 7103)	Bestell-Nr.	Körnung
159029	7,19	2 608 605 085	40
159036	7,19	2 608 605 086	60
159043	7,19	2 608 605 087	80
159067	7,19	2 608 605 089	120
159074	7,19	2 608 605 090	180
159081	7,19	2 608 605 091	240

Ausführung:
- geeignet für das Schleifen von Holz, Farbe, Lack und Spachtel
- mit Calziumstearatbeschichtung zur Verminderung des vorzeitigen Verstopfens
- Klettsystem
- **VPE = 10 Stück**
- Preis pro VPE

Passend zu: Bosch GSS 140 A.

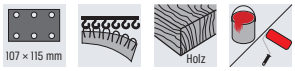

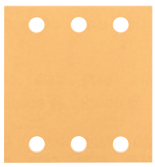

Typ	3165140 L × B = 107 × 115 mm, Klettsystem, 6 Löcher (RG 7103)	Bestell-Nr.	Körnung
343855	7,30	2 608 607 455	40
343862	7,30	2 608 607 456	60
343879	7,30	2 608 607 457	80
343886	7,30	2 608 607 458	120
343893	7,30	2 608 607 459	180
343909	7,30	2 608 607 460	240

Ausführung:
- geeignet für das Schleifen von Holz, Farbe, Lack und Spachtel
- mit Calziumstearatbeschichtung zur Verminderung des vorzeitigen Verstopfens
- Klettsystem
- **VPE = 10 Stück**
- Preis pro VPE

Passend zu:
Bosch, AEG, Atlas Copco, Casals, Einhell, Festool, Hitachi, Makita, Metabo, Peugeot und Skil.



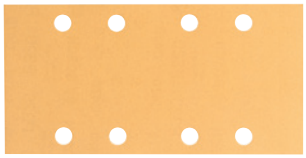

Typ	3165140 L × B = 186 × 93 mm, Klettsystem, 8 Löcher (RG 7103)	Bestell-Nr.	Körnung
160704	8,10	2 608 605 253	40
160711	8,10	2 608 605 254	60
160728	8,10	2 608 605 255	80
160735	8,10	2 608 605 256	120
160742	8,10	2 608 605 257	180
160759	8,10	2 608 605 258	240

Ausführung:
- geeignet für das Schleifen von Holz, Farbe, Lack und Spachtel
- mit Calziumstearatbeschichtung zur Verminderung des vorzeitigen Verstopfens
- Klettsystem
- **VPE = 10 Stück**
- Preis pro VPE

Passend zu:
Bosch, Atlas Copco, Black & Decker, Einhell, Festool, Makita, Metabo, Peugeot, Ryobi und Skil.



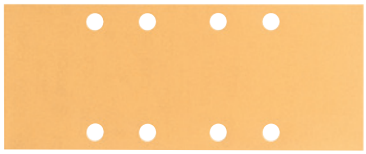

Typ	3165140 L × B = 230 × 93 mm, gespannt, 8 Löcher (RG 7103)	Bestell-Nr.	Körnung
160421	7,21	2 608 605 225	40
160438	7,21	2 608 605 226	60
160445	7,21	2 608 605 227	80
160452	7,21	2 608 605 228	120
160469	7,21	2 608 605 229	180
160476	7,21	2 608 605 230	240

Ausführung:
- geeignet für das Schleifen von Holz, Farbe, Lack und Spachtel
- mit Calziumstearatbeschichtung zur Verminderung des vorzeitigen Verstopfens
- Klettsystem
- **VPE = 10 Stück**
- Preis pro VPE

Passend zu:
Bosch, Atlas Copco, Black & Decker, Casals, Einhell, Elu, Fein, Festool, Hitachi, Holz-Her, Kress, Makita, Metabo, Peugeot, Ryobi und Skil.



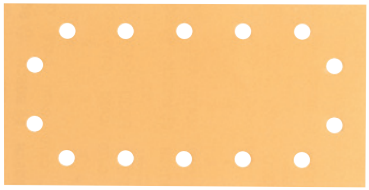

Typ	3165140 L × B = 230 × 115 mm, Klettsystem, 14 Löcher (RG 7103)	Bestell-Nr.	Körnung
160827	11,85	2 608 605 840	40
160834	11,85	2 608 605 841	60
160841	11,85	2 608 605 842	80
160858	11,85	2 608 605 844	120
160865	11,85	2 608 605 845	180
160872	11,85	2 608 605 846	240

Bei allen genannten Preisen handelt es sich um unverbindliche Preisempfehlungen.

Schleifblatt

Ausführung:
- geeignet für das Schleifen von Holz, Farbe, Lack und Spachtel
- mit Calziumstearatbeschichtung zur Verminderung des vorzeitigen Verstopfens
- Klettsystem
- **VPE = 10 Stück**
- Preis pro VPE



Passend zu:
Bosch, AEG, Atlas Copco, Black & Decker, Casals, Elu, Festool, Hitachi, Kress, Makita, Metabo und Skil.



Typ	3165140 L × B = 280 × 115 mm, gespannt, 14 Löcher (RG 7103)	Bestell-Nr.	Körnung
160568	9,43	2 608 605 239	40
160575	9,43	2 608 605 240	60
160582	9,43	2 608 605 241	80
160599	9,43	2 608 605 242	120
160605	9,43	2 608 605 243	180
160612	9,43	2 608 605 244	240

Schleifteller

STAR LOCK HM

Ausführung:
- Durchmesser 90 mm
- zum Entfernen von Mörtel und Fliesenkleber
- hohe Verschleißfestigkeit
- offener Hartmetallbesatz für aggressiven Metallabtrag ohne Zusetzen
- deltaförmiger Teller für schwer zugängliche Stellen

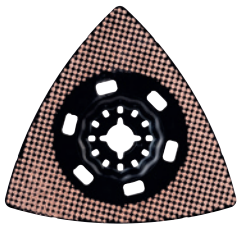

RT4

Typ	3165140 AVZ 90 RT Carbide RIFF (RG 7103)	Körnung
869140	27,66	40
869157	27,66	60
869164	28,27	100

STAR LOCK HM

Ausführung:
- Durchmesser 78 mm
- zum Entfernen von Mörtel und Fliesenkleber
- hohe Verschleißfestigkeit
- offener Hartmetallbesatz für aggressiven Metallabtrag ohne Zusetzen
- deltaförmiger Teller für schwer zugängliche Stellen

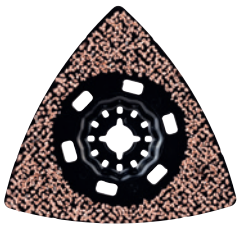

RT2

Typ	3165140 AVZ 90 RT Carbide RIFF Sanding Plates (RG 7103)	Körnung
904865	27,66	20

Schleifband

Ausführung:
- **geeignet zum Schleifen von allen Holzarten, Hartholz, Span-, Bauplatten und Farbe**
- stabile und langlebige Schleifbänder
- Bandverbindungen in gleichbleibend hoher Qualität für perfekte Oberflächen
- antistatischer Aufbau für staubfreie Schleifbänder, Werkstücke und Elektrowerkzeuge
- hohe Abtragsleistung und feine Oberflächen
- Schleifbänder mit höchst präzisem, sauberem Bandverlauf ohne Leimrückstände für beste Oberflächenqualität
- **VPE = 3 Stück**
- Preis pro VPE

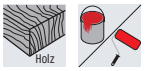

Passend zu:
Bosch, AEG, DeWalt, Festool, Holz-Her, Makita und Skil.



Typ	3165140 B×L = 75 × 533 mm, VPE = 3 Stück (RG 7103)	Bestell-Nr.	Körnung
164061	8,37	2 608 606 070	60
164078	8,37	2 608 606 071	80
164085	8,37	2 608 606 072	100
247955	8,39	2 608 607 258	120

Ausführung:
- **geeignet zum Schleifen von allen Holzarten, Hartholz, Span-, Bauplatten und Farbe**
- stabile und langlebige Schleifbänder
- Bandverbindungen in gleichbleibend hoher Qualität für perfekte Oberflächen
- antistatischer Aufbau für staubfreie Schleifbänder, Werkstücke und Elektrowerkzeuge
- hohe Abtragsleistung und feine Oberflächen
- Schleifbänder mit höchst präzisem, sauberem Bandverlauf ohne Leimrückstände für beste Oberflächenqualität
- **VPE = 3 Stück**
- Preis pro VPE



Passend zu:
Bosch, Hitachi, Holz-Her, Makita, Ryobi und Wegoma.



Typ	3165140 B×L = 100 × 610 mm, VPE = 3 Stück (RG 7103)	Bestell-Nr.	Körnung
164665	13,02	2 608 606 130	60
164672	13,02	2 608 606 131	80
247993	13,03	2 608 607 262	120

Grobreinigungsschreibe X-LOCK

BOSCH Technik fürs Leben

Ausführung:
- Siliziumkarbid auf Faservlies schärft sich ständig selbst - für gleichmäßigen Materialabtrag
- sichere und schnelle Methode zur einfachen Entfernung von Rost und Farbe von Metall-, Holz-, Kunststoff- oder Glasfaseroberflächen
- bei der Bearbeitung wird die Grundstruktur des Werkstückes nicht beschädigt
- durch die offene und weiche Vliesstruktur lässt sich die Grobreinigungsscheibe bis hinunter zur Trägerplatte nutzen
- Bohrungs-Ø: 22,23 mm

X-LOCK | 125 mm | Silicium Carbid | Metall | Stainless Steel | Holz | PVC

NEU



Typ	4059952 N377 Metall (RG 7103)
538563	11,05

Fiberscheibe X-LOCK

BOSCH Technik fürs Leben

Ausführung:
- selbstschärfende Keramik-Korn-Technologie
- Trägerplatte aus Vulkanfiber
- Scheibe verfügt über eine Beschichtung mit Kühlmitteln, wodurch sie ideal für Edelstahl sowie Baustahl geeignet ist
- zum Aufspannen auf X-LOCK oder Standard-Gummistützteller

X-LOCK | 125 mm | Ceramic | Metall | Stainless Steel | VPE 50 Stück

Hinweis:
Lieferung nur in angegebener Verpackungseinheit!
Preis pro Stück!

NEU



Typ	3165140 R780 Best for Metal and Inox (RG 7103)	Körnung
960274	1,25	36
960281	1,11	50
960298	1,00	60
960304	0,91	80
960311	0,86	100
960328	0,86	120

Stützteller X-Lock

BOSCH Technik fürs Leben

Ausführung
- steife Mehrrippenkonstruktion maximiert den Kontaktdruck zwischen Scheibe und Werkstück
- hoch temperaturbeständig
- zur Verwendung mit X-Lock-Fiberscheiben
- ideal für mittlere Körnung P36 bis P60

Lieferung
Inklusive X-LOCK Clip.

X-LOCK | 125 mm

NEU



Typ	3165140 mittelhart (RG 7104)
938518	14,59

Ausführung
- besonders steife Mehrnutenkonstruktion maximiert den Kontaktdruck zwischen Scheibe und Werkstück
- abgewinkelte Oberfläche des Tellers sorgt für ergonomische Haltung und komfortables Arbeiten
- Stützteller aus bruchfestem, glasfaserverstärktem und hitzestabilem Kunststoffmaterial
- ideal für grobe Körnung P50 und gröber

Lieferung:
Inklusive X-LOCK Clip.

X-LOCK | 125 mm

NEU



Typ	3165140 hart (RG 7104)
938525	15,80

Fächerschleifscheibe X-LOCK

BOSCH Technik fürs Leben

Ausführung:
- X-LOCK passt auch auf Standard-Winkelschleifer
- geeignet zur Bearbeitung von rostfreiem Stahl, Stahl, Gusseisen und Stahlblech
- leistungsfähig durch Zirkoniumoxidkorn, Vollkunstharzbindung und robustem X-Gewebe-Trägermaterial
- Bohrungs-Ø: 22,23 mm

X-LOCK | 125 mm | gerade | gekröpft | Zirkon-Korund | Metall | Stainless Steel | VPE 10 Stück

Hinweis:
Lieferung nur in angegebener Verpackungseinheit!
Preis pro Stück!

NEU



Typ	3165140 X571 Best for Metal gerade (RG 7103)	3165140 X571 Best for Metal gekröpft (RG 7103)	Körnung
960458	–	4,31	40
960465	–	4,31	60
960472	–	4,31	80
960489	–	4,31	120
960533	4,31	–	40
960540	4,31	–	60
960557	4,31	–	80
960564	4,31	–	120

Trennscheibe X-LOCK

BOSCH Technik fürs Leben

Ausführung:
- hartmetallbeschichtete Trennscheibe mit hoher Standzeit
- passt auch auf Standard Winkellschleifer
- Bohrungs-Ø: 22,23 mm

X-LOCK | 125 mm | Holz | Holz mit Nägel | Kunststoff

NEU



Typ	3165140 Carbide Mulit Wheel (RG 7103)
959230	20,81

Bei allen genannten Preisen handelt es sich um unverbindliche Preisempfehlungen.

Trennscheibe X-LOCK

BOSCH Technik fürs Leben

Ausführung
- Trennscheibe mit Füll- und Zusatzstoffen, die die Wärmeentwicklung reduzieren
- frei von Eisen-, Schwefel- chlorierten Füllstoffen
- passt auch auf Standard-Winkelschleifer
- Bohrungs-Ø: 22,23 mm

Hinweis:
Lieferung nur in angebener Verpackungseinheit!
Preis pro Stück!

X-LOCK | 125 mm | gerade | Aluminiumoxid | Metall | Stainless Steel | P | M | VPE 25 Stück

NEU



Typ	3165140 Expert for Inox and Metal (RG 7103)	Stärke mm
947541	1,42	1,0

Trenn- und Fächerscheiben-Set X-LOCK

BOSCH Technik fürs Leben

X-LOCK | 125 mm

Ausführung:
- für die erfolgreiche Durchführung von Schneide- und Schleifarbeiten auf der Baustelle
- passt auch auf Standard-Winkelschleifer
- Bohrungs-Ø: 22,23 mm

NEU

Bestehend aus:
3× X-LOCK Trennscheiben Standard for Inox
1× X-LOCK Fächerschleifscheibe X571 Best for Metal
1× X-LOCK Trennscheibe Carbide Multi Wheel



Typ	3165140 5-teilig (RG 7103)
995542	25,20

Diamant-Trennscheibe X-LOCK

BOSCH Technik fürs Leben

Verwendung:
- ideal für allgemeine Baumaterialien wie Beton, armierten Beton, Mauerwerk Sandstein, Kalkstein und Dachpfannen.
- Segmentdesign Waves Edge Shape produziert weniger Vibrationen
- passt auch auf Standard-Winkelschleifer
- Bohrungs-Ø: 22,23 mm
- **Segmenthöhe 12 mm**

X-LOCK | 125 mm | Beton | Beton mit Armierung | Mauerwerk | Naturstein | long LIFE

NEU



Typ	3165140 Best for Universal (RG 7103)
933599	58,29

Ausführung:
- für besonders saubere Schnitte in das härteste Porzellan und Feinsteinzeug
- optimierte Diamantmatrix für beste Ergebnisse für span-, funken- und verbrennungsfreies Schneiden in Fliesen aller Art
- passt auch auf Standard Winkelschleifer
- Bohrungs-Ø: 22,23 mm
- **Segmenthöhe 10 mm**

X-LOCK | 125 mm | Fliesen

NEU



Typ	3165140 Best for Hard Ceramic (RG 7103)
933339	38,20

Verwendung:
- für zuverlässige Schnitte in allgemeines Baumaterial
- optimierte Diamantmatrix für solide Ergebnisse
- passt auch auf Standard-Winkelschleifer
- Bohrungs-Ø: 22,23 mm
- **Segmenthöhe 10 mm**

X-LOCK | 125 mm | Beton | Beton mit Armierung | Stein | Mauerwerk | Naturstein | long LIFE

NEU



Typ	3165140 Standard for Universal (RG 7103)
933834	14,32

Verwendung:
- zum Schneiden von Metallen wie Stahl, Gusseisen, Edelstahl und Kupfer
- die Scheibe behält während der gesamten Lebensdauer ihre Schnitttiefe
- **sie erzeugt beim Schneiden keinen chemischen Geruch oder zusätzlichen Staub**
- passt auch auf Standard-Winkelschleifer
- Bohrungs-Ø: 22,23 mm

X-LOCK | 125 mm | Metall | Stainless Steel

NEU



Typ	4059952 für Metall (RG 7103)
536828	28,89

Bei allen genannten Preisen handelt es sich um unverbindliche Preisempfehlungen.

Kreissägeblatt Optiline Wood

BOSCH Technik fürs Leben

Ausführung:
Präzisions-Kreissägeblatt für sehr gute Schnittqualität in allen Holzarten.

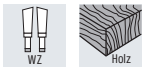

Typ	3165140 für Handkreissägen (RG 7103)	Bestell-Nr.	∅ mm	Bohrung / Bohrung mit Reduzierring mm	Schnittbreite mm	Zähnezahl
193917	47,22	2 608 640 597	160	20 / 16	2,6	36
195072	53,95	2 608 640 732	160	20 / 16	2,6	48
660273	43,48	2 608 642 602	165	20 / 16	1,7	36
193979	48,06	2 608 640 603	165	30	2,6	36
194051	49,77	2 608 640 611	184	30	2,6	36
194105	50,15	2 608 640 616	190	30	2,6	36
194112	57,65	2 608 640 617	190	30	2,6	48
194174	58,50	2 608 640 623	210	30	2,8	48
195010	62,67	2 608 640 727	235	30 / 25	2,8	48



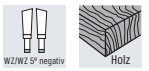

Typ	3165140 für Kapp- und Gehrungssägen (RG 7103)	Bestell-Nr.	∅ mm	Bohrung mm	Schnittbreite mm	Zähnezahl
194341	76,08	2 608 640 643	250	30	3,2	40
194358	86,91	2 608 640 644	250	30	3,2	60
194365	97,79	2 608 640 645	250	30	3,2	80
314442	72,72	2 608 640 435	254	30	2,0	40
314459	83,18	2 608 640 436	254	30	2,0	60
314466	93,61	2 608 640 437	254	30	2,5	80



Kreissägeblatt Speedline Wood

BOSCH Technik fürs Leben

Ausführung:
Präzisions-Kreissägeblatt für sehr gute Schnittqualität in allen Holzarten.



Typ	3165140 für Tischkreissägen (RG 7103)	Bestell-Nr.	∅ mm	Bohrung mm	Schnittbreite mm	Zähnezahl
194662	65,19	2 608 640 681	300	30	3,2	28
194679	71,06	2 608 640 682	315	30	3,2	28
194686	72,72	2 608 640 683	350	30	3,5	32
194693	83,58	2 608 640 684	400	30	3,5	36



Kreissägeblatt Construct Wood

BOSCH Technik fürs Leben

Ausführung:
Präzisions-Kreissägeblatt für grobe Trennschnitte durch Baustellenholz, Schalungsbretter, Gasbetonsteine oder Spanplatten.



Typ	3165140 für Tischkreissägen, nagelfest (RG 7104)	Bestell-Nr.	∅ mm	Bohrung mm	Schnittbreite mm	Zähnezahl
194761	72,04	2 608 640 693	400	30	3,5	28
194778	103,90	2 608 640 694	450	30	3,8	32

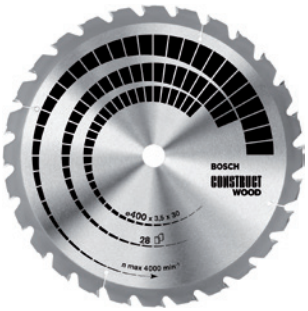

Kreissägeblatt Multi Material

BOSCH Technik fürs Leben

Ausführung:
Präzisions-Kreissägeblatt für sauberen Schnitt in den verschiedensten Materialien.

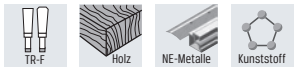

Typ	3165140 für Kapp-, Gehrungs- und Tischkreissägen (RG 7103)	Bestell-Nr.	∅ mm	Bohrung mm	Schnittbreite mm	Zähnezahl
193061	111,15	2 608 640 516	250	30	3,2	80
317481	110,32	2 608 640 450	254	30	3,2	80
317498	127,08	2 608 640 451	254	30	3,2	96



Bei allen genannten Preisen handelt es sich um unverbindliche Preisempfehlungen.

Kreissägeblatt Expert for Wood

BOSCH Technik fürs Leben

Ausführung:
- für saubere Schnitte in Holz und Holzwerkstoffe
- mit MicroteQ Hartmetallzähne, besonders feinkörniges, haltbares HM
- sehr lange Lebensdauer

WZ | Holz

Typ	3165140 für Akku-Tauch- / Handkreissägen (RG 7103)	Bestell-Nr.	∅ mm	Bohrung mm	Schnittbreite mm	Zähnezahl
957298	NEU 44,94	2 608 644 499	140	20	1,8	24
957304	52,00	2 608 644 500	140	20	1,8	42
957328	50,82	2 608 644 502	160	20	1,5	12
957335	53,24	2 608 644 503	160	20	1,5	24
957342	54,38	2 608 644 504	160	20	1,5	36
957359	59,80	2 608 644 505	160	20	1,5	48
957366	44,00	2 608 644 506	165	20	1,5	12
957373	46,86	2 608 644 507	165	20	1,5	24
957380	53,29	2 608 644 508	165	20	1,5	36
957397	60,21	2 608 644 509	165	20	1,5	48
957403	47,25	2 608 644 510	184	20	1,6	24
957410	57,48	2 608 644 511	184	20	1,6	48
957427	47,77	2 608 644 512	190	30	1,5	18
957434	50,56	2 608 644 513	190	30	1,5	24
957441	63,94	2 608 644 514	190	30	1,5	48
957458	66,70	2 608 644 515	190	30	1,5	60



Kreissägeblatt Standard for Steel

BOSCH Technik fürs Leben

Ausführung:
- mit dem Kreissägeblatt Standard for Steel wird die Akkulaufzeit von Akkusägen maximiert
- extraschmale Schnittfuge verringert Reibung und Materialabtrag, sodass weniger Leistung für ein müheloses, sauberes Sägen benötigt wird
- hochwertige Carbide-Zähne sorgen für saubere Schnitte und präzise Ergebnisse
- eignet sich zum Sägen von rostfreiem Stahl
- das Sägeblatt passt bei allen gängigen handgeführten Akku-Metalltrockensägen

FWF | Metall

NEU



Typ	3165140 für handgeführte Akku-Metalltrockensägen (RG 7103)	Bestell-Nr.	∅ mm	Bohrung mm	Schnittbreite mm	Zähnezahl
958691	48,57	2 608 837 747	140	20	1,6	30
958714	58,15	2 608 837 749	160	20	1,6	36

Kreissägeblatt Expert for Steel

BOSCH Technik fürs Leben

Ausführung:
- für saubere Schnitte in Stahl
- sehr lange Lebensdauer
- mit Dämpfungsschlitzen für besonders ruhigen Lauf => deutlich weniger Geräusche und spürbar geringere Vibrationen

FWF | Metall

Hinweis:
Ungeeignet für Edelstahl und Aluminium.



Typ	3165140 für Metall-, Kapp- und Gehrungssägen (RG 7103)	Bestell-Nr.	∅ mm	Bohrung mm	Schnittbreite mm	Zähnezahl
737722	145,30	2 608 643 059	254	25,4	2,60	60
737739	152,08	2 608 643 060	305	25,4	2,60	60
737746	178,65	2 608 643 061	305	25,4	2,60	80
737753	188,26	2 608 643 062	355	25,4	2,60	80
737760	207,49	2 608 643 063	355	25,4	2,60	90

TR-F | Metall



Typ	3165140 für handgeführte Metall-Trockensägen (RG 7103)	Bestell-Nr.	∅ mm	Bohrung mm	Schnittbreite mm	Zähnezahl
737678	61,46	2 608 643 054	160	20,0	2,00	30
737692	72,72	2 608 643 056	190	20,0	2,00	40
737708	90,28	2 608 643 057	210	30,0	2,00	48
737715	103,75	2 608 643 058	230	25,4	2,00	48

Bei allen genannten Preisen handelt es sich um unverbindliche Preisempfehlungen.

Kreissägeblatt Expert for Stainless Steel

BOSCH Technik fürs Leben



Ausführung:
- für mühelos saubere Schnitte in Edelstahl
- widerstandsfähige Zähne aus hochentwickelten metallischen Verbundwerkstoffen
- ProteQtion-Beschichtung: High-end Technologiebeschichtung für zuverlässige Schnittleistung, verhindert Korrosion, reduziert die Reibung
- hervorragende Verschleißfestigkeit

Hinweis:
- ungeeignet für hochlegierten Stahl

Typ	3165140 für handgeführte Metall-Trockensägen, Metall-, Kapp- und Gehrungssägen (RG 7103)	Bestell-Nr.	∅ mm	Bohrung mm	Schnittbreite mm	Zähnezahl
957618	NEU 75,43	2 608 644 531	140	20,0	1,5	30
957632	94,29	2 608 644 533	160	20,0	1,6	40
839914	122,61	2 608 644 289	185	20,0	1,9	36
839921	131,04	2 608 644 288	192	20,0	1,9	38
839938	193,12	2 608 644 287	230	25,4	1,9	46
839945	198,01	2 608 644 286	255	25,4	2,5	50
839952	218,41	2 608 644 285	305	25,4	2,5	60
839969	270,82	2 608 644 284	305	25,4	2,5	80
839976	283,92	2 608 644 283	355	25,4	2,5	70
839983	289,74	2 608 644 282	355	25,4	2,5	90



Kreissägeblatt Expert for Aluminium

BOSCH Technik fürs Leben

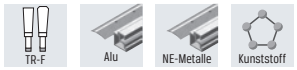

Ausführung:
- für saubere Schnitte in Nichteisenmetalle wie z. B. Aluminium
- auch geeignet zum Schneiden von Kunststoffen und Epoxy, rohen Spanplatten, Akustikplatten, Leichtbauplatten, abrasive ein- oder zweiseitig beschichtete Plattenwerkstoffe sowie Faserwerkstoffe wie MDF- und OSB-Platten
- Zähne aus Microteq für hohe Lebensdauer

Typ	3165140 für Tauch- und Handkreissägen (RG 7103)	Bestell-Nr.	∅ mm	Bohrung mm	Schnittbreite mm	Zähnezahl
957663	NEU 66,62	2 608 644 536	140	20,0	1,8	24
957687	75,32	2 608 644 538	160	20,0	1,8	54
957694	81,11	2 608 644 539	165	20,0	1,8	54
796606	75,32	2 608 644 094	160	20,0	2,2	52
796675	88,19	2 608 644 101	190	20,0	2,6	56
957717	88,19	2 608 644 541	190	30,0	1,8	54
796736	101,40	2 608 644 107	235	30,0	2,6	80
796781	128,42	2 608 644 112	254	30,0	2,8	80
796811	151,21	2 608 644 115	305	30,0	2,8	96



Stichsägeblatt-Set

BOSCH Technik fürs Leben

Ausführung:
- aus BiM, HSS, HCS und HM (modellabhängig)
- zum Sägen von Metall, Holz und Kunststoff

Verwendung:
Passend zu Stichsägen von Bosch, AEG, Atlas Copco, Dewalt, Elu, Festo, Hitachi, Kress, Holz-Her, Makita, Metabo und Skil.


0010



0015



0020

Typ	495100 10-teilig (RG 4982)	Inhalt
0010	8,82	Basic für Metall und Holz
0015	18,80	Robust Line für Metall und Holz
0020	32,48	Robust Line für Metall, Holz, Kunststoff, Keramik und Edelstahl

Bei allen genannten Preisen handelt es sich um unverbindliche Preisempfehlungen.

Stichsägeblatt

BOSCH
Technik fürs Leben

Ausführung:
- aus BiM, HSS, HCS und HM (modellabhängig, siehe Tabelle)
- zum Sägen von Metall, Holz und Kunststoff

Verwendung:
Für Elektro-Pendelstichsägemaschinen von Bosch, AEG, Atlas Copco, Dewalt, Elu, Festo, Hitachi, Kress, Holz-Her, Makita, Metabo und Skil.



Hinweis:
VPE = 5 Stück
Preis pro VPE



Typ/ Bezeichnung	495100 für Metall (RG 4904)	Verzahnte Länge mm	Zahnteilung mm	Material	geeignet für	Zahnform
T118G	9,32	67	0,7	HSS	sehr dünne Bleche (0,05-1,5 mm)	gewellt, gefräst
T118A	9,32	67	1,1 - 1,5	HSS	dünne Bleche (1-3 mm)	gewellt, gefräst
T318B	15,91	106	2,0	HSS	mittelstarke Bleche (2,5 - 6 mm), Rohre und Profile, inkl. Alu (∅ < 65 mm)	gewellt, gefräst
T118AF	13,17	67	1,1 - 1,5	BiM	dünne Bleche (1-3 mm)	gewellt, gefräst
T118BF	13,17	67	1,9 - 2,3	BiM	mittelstarke Bleche (2,5 - 6 mm)	geschränkt, gefräst
T123XF	13,06	74	1,2 - 2,6	HSS	dünne bis starke Bleche (1,5-10 mm), Rohre und Profile, inkl. Alu (∅ < 30 mm)	geschränkt, gefräst
T127D	10,67	74	3,0	HSS	Special for Alu dünne bis starke Bleche (3-15 mm), Rohre und Profile (∅ < 30 mm)	geschränkt, gefräst
T118B	9,32	67	1,9 - 2,3	HSS	mittelstarke Bleche (2,5-6 mm)	gewellt, gefräst
T121GF	14,90	67	0,8	BiM	sehr dünne Bleche, Lochbleche (0,5-1,5 mm)	gewellt, gefräst
T121AF	14,90	67	1,2	BiM	dünne Bleche, Lochbleche (1-3 mm)	gewellt, gefräst
T121BF	14,34	67	2,0	BiM	mittelstarke Bleche, Lochbleche (2,5 - 6 mm)	gewellt, gefräst
T321AF	22,15	106	1,2	BiM	dünne Bleche, Lochbleche (1-3 mm), Sandwichmaterialien (< 65 mm), dünnwandige Rohre, geschlossene und offene Profile, inkl. Alu (∅ < 65 mm), GFK/Epoxy (< 65 mm)	gewellt, gefräst
T321BF	22,15	106	2,0	BiM	mittelstarke Bleche, Lochbleche (2,5-6 mm), Sandwichmaterialien (< 65 mm), dickwandige Rohre, geschlossene und offene Profile, inkl. Alu (∅ < 65 mm), GFK/Epoxy (< 65 mm)	gewellt, gefräst

Hinweis:
VPE = 5 Stück
*VPE = 3 Stück
Preis pro VPE





Typ/ Bezeichnung	495100 für Edelstahl (RG 4904)	Verzahnte Länge mm	Zahnteilung mm	Material	geeignet für	Zahnform
T118EFS	15,79	57	1,4	BiM	INOX	gewellt, gefräst
T118AHM*	29,92	59	1,1	HM	dünne, rostfreie Stahlbleche (INOX) (1,5-3 mm)	bestückt (Leiste), geschliffen

Hinweis:
VPE = 5 Stück
Preis pro VPE





Typ/ Bezeichnung	495100 für Holz (RG 4904)	Verzahnte Länge mm	Zahnteilung mm	Material	geeignet für	Zahnform
T345XF	17,63	106	2,4 - 5,0	BiM	Bauholz mit Nägeln (< 65 mm), Holzwerkstoffe, Kunststoffe, Bleche, Rohr/Profile, inkl. Alu (∅ = 3-10 mm)	geschränkt, gefräst
T101AO	7,61	56	4,1	HCS	Weichholz, Sperrholz, beschichtete Platten (1,5-15 mm), speziell für Kurvenschnitt	spitzverzahnt, geschliffen
T101B	9,23	74	2,7	HCS	Weichholz, Span-, Tischler-, Faserplatten (3-30 mm), saubere Oberflächen	freiwinkel- und zähnegeschliffen
T101BF	17,63	74	2,7	BiM	Hartholz, Laminate, beschichtete Platten/HPL (3-30 mm), saubere Oberflächen	freiwinkel- und zähnegeschliffen
T101BR	10,48	74	2,5	HCS	Weichholz, Span-, Tischler-, Faserplatten (3-30 mm), beschichtete Platten, saubere Oberflächen	freiwinkel- und zähnegeschliffen
T101D	9,32	74	4,0 - 5,2	HCS	Weichholz, Span-, Tischler-, Faserplatten (10-45 mm)	freiwinkel- und zähnegeschliffen
T144D	6,83	74	4,0 - 5,2	HCS	Weichholz (5-60 mm), Span-, Tischler-, Faserplatten	geschränkt, geschliffen
T234X	14,74	91	2,0 - 3,0	HCS	Weichholz (3-65 mm), Span-, Tischler-, Faserplatten	freiwinkel- und zähnegeschliffen
T244D	8,33	74	4,0 - 5,2	HCS	Weichholz (5-50 mm), Span-, Tischler-, Faserplatten, speziell für Kurvenschnitt	geschränkt, geschliffen
T301CD	10,57	91	3,0	HCS	Weichholz, Span-, Tischler-, Faserplatten (10-65 mm)	freiwinkel- und zähnegeschliffen

Hinweis:
VPE = 3 Stück
Preis pro VPE





Typ/ Bezeichnung	495100 für Kunststoffe und Sandwichmaterialien (RG 4901)	Verzahnte Länge mm	Zahnteilung mm	Material	geeignet für	Zahnform
T301CHM	41,82	91	3,3	HM	GFK, Corian (∅ < 65 mm)	bestückt (Leiste), geschliffen

Bei allen genannten Preisen handelt es sich um unverbindliche Preisempfehlungen.

Säbelsägeblatt

Ausführung:
- aus BiM oder HCS (modellabhängig, siehe Tabelle)
- zum Sägen von Metall, Holz und Kunststoff

Verwendung:
Für Säbelsägen der Fabrikate Bosch, Flex, Makita, Metabo usw.

Hinweis:
VPE = 5 Stück
Preis pro VPE



S922EF

Typ Bezeichnung	495110 Säbelsägeblatt (RG 4904)	Gesamtlänge × Breite × Stärke mm	Zahnteilung mm	Material	geeignet für	Zahnform
S922EF	19,78	150 × 19 × 0,9	1,4	BiM	**dünne Bleche** (1,5-4 mm), Rohre/Profile (d 5-100)	geschränkt
S1122EF	28,98	255 × 19 × 0,9	1,4	BiM	**dünne Bleche** (1,5-4 mm), Rohre/Profile (d 5-175), flexibler Bündigschnitt	geschränkt
S922BF	19,78	150 × 19 × 0,9	1,8	BiM	**starke Bleche** (3-8 mm), massive Rohre/Profile (d 10-100 mm), schneller Schnitt	geschränkt
S1122BF	28,98	225 × 19 × 0,9	1,8	BiM	**starke Bleche** (3-8 mm), massive Rohre/Profile (d 10-175 mm), flexibler Bündigschnitt, schneller Schnitt	geschränkt
S3456XF	31,29	200 × 19 × 1,25	Progressiv	BiM	**Holz mit Nägeln/Metall**, Spanplatten (5 - 150 mm), Metallbleche, Aluprofile (3-18 mm), **Kunststoffe/GFK**, Profile (d 5 - 150 mm)	gefräst, geschränkt
S1411DF	33,61	300 × 19 × 1,25	4,3	BiM	**Holz mit Nägeln/Metall**, Spanplatten (10-250 mm), **Kunststoffe/GFK**, massiv (5-60 mm)	gefräst, geschränkt
S611DF	22,25	150 × 19 × 1,25	4,3	BiM	**Holz mit Nägeln/Metall**, Spanplatten (10 - 100 mm), Kunststoffprofile (d 5-100 mm), **Kunststoffe/GFK**, massiv (8-50 mm), Fensterrahmen: Holz+Metall, speziell für Tauchschnitt	geschränkt, gefräst
S644D	18,01	150 × 19 × 1,25	4,3	HCS	**Konstruktionsholz** (6-100 mm), Holzwand (< 100 mm), Platten: Span, MDF (6-60 mm), Sperrholz, Kunststoff (6-100 mm), speziell für Tauchschnitt	geschliffen, geschränkt
S1531L	28,36	240 × 19 × 1,5	5,0	HCS	**Grobholz nagelfrei** (15-190 mm), **lebendes Holz**, Ausasten (d < 190 mm), Brennholz (d 15-190 mm)	geschliffen, geschränkt
S1110VF	53,37	225 × 22 × 1,6	5,0	BiM	**Holz mit Nägeln/Metall**, Holz, Spannplatten (< 175 mm), GFK/Epoxy massiv (< 175 mm), Wandausschnitte: Holz + Metall (< 175 mm), **für Rettungs-/Abbrucharbeiten**	spezielle Varioverzahnung

Hinweis:
VPE = 1 Stück
Preis pro VPE



S1156XHM

Typ Bezeichnung	495110 Säbelsägeblatt HM-bestückt (RG 4904)	Gesamtlänge × Breite × Stärke mm	Zahnteilung mm	Material	geeignet für	Zahnform
S1156XHM	26,76	225 × 25 × 1,25	3 - 4	HM	**Holz mit (gehärteten) Schrauben/Nägeln** (5-175 mm), **Holz mit (hochlegierten) Stahlelementen** (5- 175 mm), **Gusseisen** (∅ max. 6"), GFK / FRP (<175 mm), ideal für Abbrucharbeiten	geschränkt, geschliffen
S1256XHM	33,16	300 × 25 × 1,25	3 - 4	HM	**Holz mit (gehärteten) Schrauben/Nägeln** (5-250 mm), **Holz mit (hochlegierten) Stahlelementen** (5-250 mm), **Gusseisen** (∅ max. 8"), GFK / FRP (<250 mm), ideal für Abbrucharbeiten	geschränkt, geschliffen

Ausführung:
- Endurance for Heavy Metal Säbelsägeblätter bieten höchste Blattlebensdauer für präzise, gerade Metallschnitte in hochfeste Stähle
- breiter Körper (25 mm) und große Blattstärke (1,25 mm) ermöglichen genaues Schneiden
- mittlere Zahnteilung (3 mm) für Rohre und Profile mit einer Wandstärke von 4–12 mm

Hinweis:
VPE = 1 Stück
Preis pro VPE

NEU



S1155CHM

Typ Bezeichnung	495107 Säbelsägeblatt HM-bestückt (RG 4901)	Gesamtlänge × Breite × Stärke mm	Zahnteilung mm	Material	geeignet für
S555CHM	14,65	100 × 25 × 1,00	3	HM	Bleche, Rohre und Profile mit einer Wandstärke von 4-12 mm und für massive Rohre und Profile bis max. ∅ 50 mm
S955CHM	22,27	150 × 25 × 1,25	3	HM	Bleche, Rohre und Profile mit einer Wandstärke von 4-12 mm und für massive Rohre und Profile bis max. ∅ 100 mm
S1155CHM	30,24	225 × 25 × 1,25	3	HM	Bleche, Rohre und Profile mit einer Wandstärke von 4-12 mm und für massive Rohre und Profile bis max. ∅ 175 mm
S1255CHM	38,90	300 × 25 × 1,25	3	HM	Bleche, Rohre und Profile mit einer Wandstärke von 4-12 mm und für massive Rohre und Profile bis max. ∅ 250 mm

Bei allen genannten Preisen handelt es sich um unverbindliche Preisempfehlungen.

Produkt	Diamanttrennscheiben						Diamanttopfscheibe
	Standard for Ceramic	Best for Ceramic	Standard for Concrete	Best for Concrete	Standard for Universal Turbo	Best for Universal	Expert for Concrete
							
Asphalt, Bitumenbeläge		○		○		○	
Basalt		●					●
Beton, alt			●	●	○	●	●
Beton, armiert			○	●	○	●	
Beton, frisch (abrasiv)			○	○	○	○	
Betonrohre/-steine							●
Bimsstein			●	●	●	○	○
Bordsteine (Kunststeine)				●	●	●	●
Dachziegel	○	○	○	○	○	●	
Estrichbeton			●	●	●	●	○
Eternit							○
Feinsteinzeug, hart	○	●				●	
Fliesen	●	●				●	
Gasbeton							●
Gips/Gipskarton							○
Granit		○				○	
Gussasphalt							○
Kalkgips			○	●	○	●	
Kalksandstein			○	○	●	●	
Kalksandstein, hart							●
Kalksandstein, weich							○
Keramikfliesen	●	●			○		
Keramikfliesen, glasiert	●	●					
Klinker					●	●	
Marmor	●	●			○	○	
Mauersteine							●
Metall						●	
Mörtel, Putz			○	○		●	●
Naturkalkstein							○
Natursteine		○				○	
Porenbeton			●	●	●	●	
Porphyr						○	
Quarzit							○
Sandstein					●	●	○
Schamottstein					○	○	○
Schieferstein			○	○	○	○	
Steinzeug	●	●	○	○		○	
Terrazzo					○	●	
Tonziegel, Hohlziegel			○	○	○	●	
Verbundsteine			○	○	○	○	
Waschbeton			●	●	○	●	
Zementgebundene Faserplatte	○	○	●	●	○	●	
Ziegelstein			○	○	●	●	

● sehr gut geeignet ○ geeignet

Diamant-Trennscheibe

BOSCH Technik fürs Leben

Verwendung:
- die preiswerte Problemlösung in allen Baumaterialien mit sauberen Schnittkanten
- gesinterter Schneidrand
- **Segmenthöhe 10 mm**

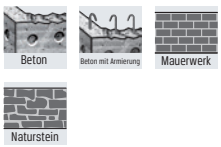



Blatt-Ø mm	464405 Standard for Universal Turbo (RG 4660)
115	12,58
125	14,84
180	32,51
230	38,29

Verwendung:
- ideal für allgemeine Baumaterialien wie Beton, Mauerwerk, Ziegel, Granit, Gussrohr und gelegentlich Metall
- exzellente Schnittleistung dank der speziellen Segmentform "speedteQ" für weniger Reibung beim Trennen und den im gleichen Abstand platzierten Diamanten "3DteQ"
- **Segmenthöhe 12 mm (bis Ø 180), 15 mm (ab Ø 230)**

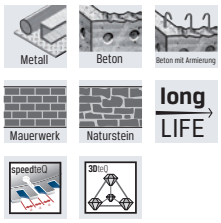



Blatt-Ø mm	464406 Best for Universal (RG 4660)
115	51,03
125	58,29
180	82,23
230	99,45

Verwendung:
- für saubere Schnitte in Keramikfliesen
- preiswerte Problemlösung für den Allroundeinsatz in Fliesen
- gesinterter Schneidrand
- **Segmenthöhe 7,5 mm (bis Ø 110), 7 mm (ab Ø 115)**





Blatt-Ø mm	464427 Standard for Ceramic (RG 4660)
110	22,52
115	10,70
125	13,22
150	23,23
180	28,77
230	41,35

Verwendung:
- die richtige Scheibe für höchste Ansprüche an die Lebensdauer
- gute Schnittqualität ohne Kantenbruch selbst in extraharten Feinsteinzeugplatten und Marmor
- gesinterter Schneidrand
- **Segmenthöhe 10 mm**





Blatt-Ø mm	464428 Best for Ceramic (RG 4660)
115	34,00
125	38,20
180	72,96
230	78,50

Diamant-Topfscheibe

BOSCH Technik fürs Leben

Verwendung:
- geeignet für das Abschleifen dicker Betonschichten
- zwei Segmentreihen für ebenmäßiges Abschleifen
- maximale Unwucht 50 g/mm für vibrationsfreies Arbeiten
- **Segmenthöhe 4,5 mm**
- Segmente gelötet





Blatt-Ø mm	464441 Expert for Concrete (RG 4660)
125	83,95

Trennscheibe

BOSCH Technik fürs Leben

Ausführung:
- hartmetallbeschichtete Trennscheibe mit hoher Standzeit
- Bohrungs-Ø: 22,23 mm



Verwendung:
Sicheres Trennen von Holz (mit Nägeln), Kunststoff, Trockenbaumaterialien mit dem Winkelschleifer.



Blatt-Ø mm	464445 Carbide Multi Wheel (RG 4660)
115	18,03
125	21,55

Bei allen genannten Preisen handelt es sich um unverbindliche Preisempfehlungen.

Lochsäge

BOSCH Technik fürs Leben

Ausführung:
- Bi-Metall mit 8 % Co
- mit Vario-Verzahnung
- schneller, werkzeugloser Werkzeugwechsel dank Power-Change-Aufnahme

ZUBEHÖR Tipp

Passende Power-Change-Aufnahmen finden Sie auf Seite 165.

Bi-Metall | Holz | Metall | Stainless Steel | Alu | Kunststoffe | Power Change | long LIFE





Ø mm	498156 Progressor for Wood & Metal (RG 4901)	Ø Zoll	Schnitttiefe mm
14	15,20	9/16	44
16	15,20	5/8	44
17	15,20	11/16	44
19	15,89	3/4	44
20	15,89	25/32	44
21	15,89	13/16	44
22	16,63	7/8	44
24	16,63	15/16	44
25	16,63	1	44
27	16,98	1 1/16	44
29	16,98	1 1/8	44
30	16,98	1 3/16	44
32	18,12	1 1/4	44
33	18,12	1 1/4	44
35	18,12	1 1/2	44
37	19,26	1 1/2	44
38	19,26	1 1/2	44
40	19,26	1 1/2	44
41	20,40	1 3/4	44
43	20,40	1 3/4	44
44	20,40	1 3/4	44
46	21,78	1 3/4	44
48	21,78	2	44
51	21,78	2	44
52	25,83	2	44
54	25,83	2 1/4	44
56	25,83	2 1/4	44
57	26,98	2 1/4	44
59	26,98	2 1/4	44
60	28,12	2 1/2	44
64	28,12	2 1/2	44
65	29,03	2 1/2	44
67	29,03	2 3/4	44
68	29,60	2 3/4	44
70	29,60	2 3/4	44
73	30,40	3	44
76	30,40	3	44
79	31,55	3 1/4	44
83	31,55	3 1/4	44
86	33,15	3 1/2	44
89	33,15	3 1/2	44
92	34,86	3 3/4	44
95	40,75	3 3/4	44
98	43,55	4	44
102	47,43	4	44
105	49,38	4 1/4	44
108	58,18	4 1/4	44
111	72,86	4 1/2	44
114	87,32	4 1/2	44
121	98,92	4 3/4	44
127	103,29	5	44
133	105,72	5 1/4	44
140	108,46	5 1/2	44
152	113,86	6	44
168	125,86	6 3/4	44
177	132,58	7	44
210	157,15	8 1/4	44

HM-Lochsäge

BOSCH Technik fürs Leben

Ausführung:
- HM-bestückte Lochsäge
- **20-fach höhere Lebensdauer als Bimetall-Lochsägen**
- schneller, werkzeugloser Werkzeugwechsel dank Power-Change-Aufnahme

HM-bestückt | Holz | Holz mit Nägel | Metall | Stainless Steel | Alu | Kunststoffe | Mauerwerk | long LIFE

ZUBEHÖR Tipp

Passende Power-Change-Aufnahmen finden Sie auf Seite 165.



Ø mm	498162 Endurance für Heavy Duty (RG 4901)	Ø Zoll	Schnitttiefe mm
20	28,08	25/32	60
22	29,39	7/ 8	60
25	29,39	1	60
32	32,02	1 1/ 4	60
35	32,02	1 1/ 2	60
38	34,04	1 1/ 2	60
40	34,04	1 1/ 2	60
44	36,06	1 3/ 4	60
51	38,48	2	60
54	47,47	2 1/ 4	60
60	49,69	2 1/ 2	60
64	49,69	2 1/ 2	60
67	51,31	2 3/ 4	60
68	51,31	2 3/ 4	60
70	52,32	2 3/ 4	60
73	53,73	3	60
76	53,73	3	60
83	55,75	3 1/ 4	60
102	83,83	4	60
127	182,56	5	60

Lochsägen-Set

Progressor für Wood & Metal

BOSCH Technik fürs Leben

Ausführung:
- Bi-Metall mit 8 % Co
- mit Vario-Verzahnung
- schneller, werkzeugloser Werkzeugwechsel dank Power-Change-Aufnahme

Bi-Metall | Holz | Metall | Stainless Steel | Alu | Kunststoffe | Power Change | long LIFE



Größe	498157 9-teilig (RG 4901)	Inhalt
19 - 68	154,62	6 Lochsägen Ø: 19 | 25 | 30 | 35 | 40 | 68 mm 1 Power-Change Plus Sechskant 11 mm 2 HSS-Zentrierbohrer
19 - 83	170,25	6 Lochsägen Ø: 19 | 25 | 38 | 44 | 68 | 83 mm 1 Power-Change Plus Sechskant 11 mm 2 HSS-Zentrierbohrer

Bei allen genannten Preisen handelt es sich um unverbindliche Preisempfehlungen.

HM-Lochsägen-Set Endurance für Heavy Duty

BOSCH Technik fürs Leben

Ausführung:
- HM-bestückte Lochsäge
- **20-fach höhere Lebensdauer als Bimetall-Lochsägen**
- schneller, werkzeugloser Werkzeugwechsel dank Power-Change-Aufnahme





Größe	498163 9-teilig (RG 4901)	Inhalt
22-68	273,66	6 Lochsägen ∅: 22 | 25 | 35 | 40 | 51 | 68 mm 1 Power-Change Plus Sechskant 11 mm 1 HSS-Zentrierbohrer

HM-Lochsäge Speed for Multi Construction

BOSCH Technik fürs Leben

Ausführung:
- Power-Change-Adapter für schnelles und sicheres Befestigen und wieder Lösen von Zentrierbohrer und Lochsäge mit nur einem Click
- für schnelle Bohrkernentfernung, entriegeln, verkanten und rausdrücken
- tropfenförmige Spanauswurfschlitze für einen raschen ununterbrochenen Bohrfortschritt
- robuste Hartmetallzähne für außerordentlich schnellen Bohrfortschritt und hohe Langlebigkeit

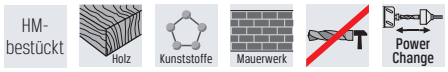



68 105

∅ mm	498160 HM (RG 4901)
68	36,89
79	40,59
105	57,55

Power-Change-Adapter

BOSCH Technik fürs Leben

Ausführung:
- passend zu Lochsägen
- mit Power-Change-Aufnahme
- einzigartiges schlüsselloses System - erfordert nur einen einfachen Klick, um die Lochsäge zu entfernen, wodurch ein schneller und einfacher Auswurf des Bohrkerns möglich ist

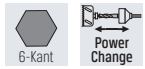



0010



0015

Typ	498167 6-kant (RG 4901)	∅ mm	Bohrer ∅ × Länge mm
0010	33,16	8,7	HSS 7,15 × 85
0015	35,02	8,7	HSS 7,15 × 105

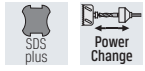



Typ	498167 SDS-plus (RG 4901)	∅ mm	Bohrer ∅ × Länge mm
0020	38,43	8,7	HSS 7,15 × 85

Zentrierbohrer

BOSCH Technik fürs Leben


0200


0210


0220


0225

Typ	498167 für PowerChange-Adapter (RG 4901)	∅ mm	Gesamtlänge mm	Ausführung
0200	10,47	7,15	85	HSS-G
0205	13,60	7,15	85	HSS-Co
0210	12,91	7,15	105	HSS-G
0215	18,08	7,15	105	HSS-Co
0220	16,80	7,15	105	TCT
0225	13,35	7,15	120	HM

Bei allen genannten Preisen handelt es sich um unverbindliche Preisempfehlungen.

#BOSCHCARBIDE

Erlebe eine neue Leistungsklasse.

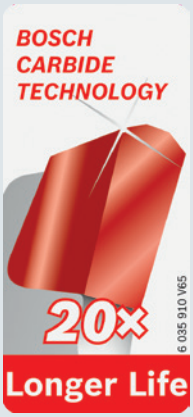





- **eine Werkzeugaufnahme für alle Größen**



BOSCH endurance for Heavy Duty

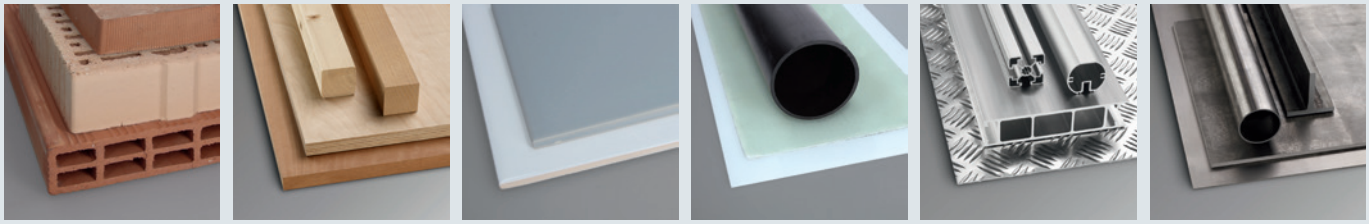

CARBIDE TECHNOLOGY



- **ausgezeichnete Lebensdauer**



- **widerstandsfähig**

  Schneidet wo BiM Lochsägen versagen.

- **größere Schnitttiefe**

  Schneidet Material bis zu 60 mm tief.



- **Bosch Power Change**

  Lochsägenauswurf in 1 Sekunde.







Betonbohrer

BOSCH Technik fürs Leben

Ausführung:
- geeignet für Bohrungen in Beton, Mauerwerk, Kalksandstein
- hammerfester Hochleistungsbohrer nach ISO 5468 für alle Schlagbohrmaschinen
- **2-spiralige U-Form, Standard-Lebensdauer, guter Bohrmehlabtransport**

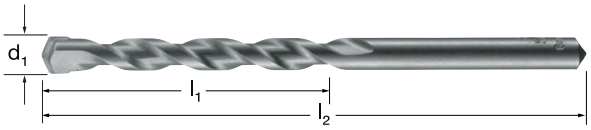

$d_1 \times l_2$ mm	498105 CYL-3 (RG 4901)	l_1 mm
3×70	2,59	40
4×75	2,59	40
5×85	2,06	50
6×100	2,48	60
7×100	2,94	60
8×120	3,13	80
10×120	4,00	80
12×150	5,47	90
14×150	9,34	90
16×160	13,57	100
18×160	17,11	100
20×160	22,09	100





d_1 mm	498105 Betonbohrer-Set, CYL-3, 7-teilig (RG 4982)	Inhalt
4 - 10	10,87	4×75 | 5×85 | 6×100 | 6×100 | 7×100 | 8×120 | 10×120 mm

Ausführung:
- geeignet für Bohrungen in Granit, Beton, Mauerwerk, Kalksandstein, Natur- und Kunststein
- hammerfester Hochleistungsbohrer nach ISO 5468 für alle Schlagbohrmaschinen
- aktive Zentrierspitze für aktives Schneiden in Beton
- Power-Grip-System ermöglicht 100 % Kraftübertragung zum Bohrer
- **2-spiraliges Vario-Design - weniger Reibung und guter Bohrmehlabtransport**

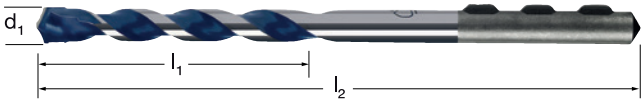

$d_1 \times l_2$ mm	498115 CYL-5 (RG 4901)	l_1 mm
3×90	4,63	50
4×90	4,63	50
5×100	4,28	50
6×100	4,55	50
8×100	5,42	50
10×150	6,73	100
12×150	9,07	90





d_1 mm	498115 Betonbohrer-Set CYL-5, 5-teilig (RG 4982)	Inhalt
4 - 8	12,78	4×90 | 5×100 | 6×100 | 6×100 | 8×100 mm

Mehrzweckbohrer

BOSCH Technik fürs Leben

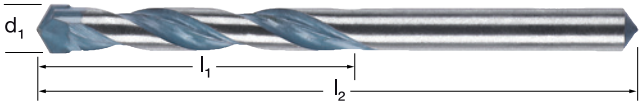

$d_1 \times l_2$ mm	498125 CYL-9 Multi Construction (RG 4901)	l_1 mm
3×70	4,35	40
4×75	4,59	40
5×85	4,77	50
6×100	5,44	60
8×120	6,48	80
10×120	7,78	80
12×150	12,58	90
14×200	16,85	150
16×200	28,69	150

Ausführung:
- geeignet für praktisch alle Materialien im Innenausbau wie z.B. Beton, Mauerwerk, Ziegelstein, Leichtbaustoffe, mehrschichtige Materialien, Keramik, und Fliesen, Holz, Kunststoff, Metallbleche, Aluminium
- optimale Ergebnisse beim drehenden und schlagenden Bohren
- aktive Zentrierspitze für aktives Schneiden in Beton
- spezieller Anschliff ermöglicht Mehrzweckbohren
- **4-spiraliges Dura-Design**, verstärkter Kerndurchmesser für größere Widerstandsfähigkeit und Stabilität beim Bohren in Beton



d_1 mm	498125 Mehrzweckbohrer-Set CYL-9, 7-teilig (RG 4982)	Inhalt
4 - 12	25,44	4×75 | 5×85 | 6×100 | 6×100 | 8×120 | 10×120 | 12×150 mm

Bei allen genannten Preisen handelt es sich um unverbindliche Preisempfehlungen.

Glas- / Fliesenbohrer

BOSCH Technik fürs Leben

Ausführung:
- geeignet für alle weichen bis mittelharten Fliesen, Porzellan, Keramik und nicht gehärtetes Glas
- **mit niedrigen Drehzahlen und ohne Schlag verwenden, keine Kühlung erforderlich**
- Zentrierspitze für einen präzisen Start ohne Abrutschen
- langlebiges Hartmetall, gute Lebensdauer/Widerstandsfähigkeit
- verstärkter Kopf maximiert die Lebensdauer des Bohrers







d_1 mm	498128 CYL-9 Ceramic (RG 4901)	l_2 mm
3	6,94	70
4	6,94	70
5	7,65	70
6	7,65	80
8	10,01	80
10	11,55	90
12	13,10	90

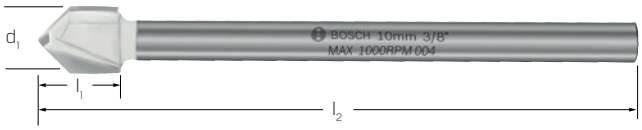

Hammerbohrer

BOSCH Technik fürs Leben

Ausführung:
- geeignet für Beton, Mauerwerk
- aktive Zentrierspitze für aktives Schneiden in Beton (Ø ‹10 mm)
- optimierte Löt- und Härtungstechnologie, um die Robustheit des Bohrers zu steigern und die Vibrationen während des Bohrens zu senken
- verzahntes Hartmetall leitet den Staub direkt in die Spirale um eine Verstopfung durch Bohrmehl am Boden des Bohrloches zu verhindern
- **4-spiraliges Turbo-Design**



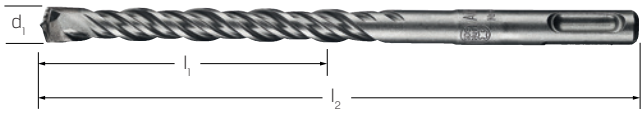

$d_1 \times l_2$ mm	498132 SDS-plus-5 (RG 4901)	l_1 mm	$d_1 \times l_2$ mm	498132 SDS-plus-5 (RG 4901)	l_1 mm
5×115	3,53	50	12×265	9,20	200
5×165	4,17	100	12×465	16,08	400
6×115	3,53	50	12×615	28,82	550
6×165	3,81	100	14×265	11,92	200
6×265	7,21	200	14×465	20,23	400
8×115	4,52	50	14×615	30,57	550
8×165	4,58	100	16×215	13,67	150
8×215	5,49	150	16×315	15,89	250
8×465	15,70	400	16×465	27,53	400
10×165	5,39	100	16×615	30,57	550
10×215	6,37	150	18×200	23,24	150
10×265	8,01	200	18×450	30,09	400
10×465	14,07	400	20×200	27,95	150
12×215	7,21	150	20×450	34,45	400





5-10



6-10

d_1 mm	498132 Hammerbohrer-Set, SDS-plus-5 (RG 4901)	Inhalt
5 - 10	13,95	5×115 | 6×115 | 6×165 | 8×165 | 10×165 mm
6 - 10	13,79	6×160 | 8×160 | 10×160 mm

Bei allen genannten Preisen handelt es sich um unverbindliche Preisempfehlungen.

Hammerbohrer

Ausführung:
- für Bohrungen in Beton, armierten Beton und Mauerwerk
- **4 Schneider VHM-Kopf - außerordentlich hohe Lebensdauer in armierten Beton**
- scharfe 90° Zentrierspitze für tiefe und stabile Zentrierung
- mit Verschleißindikator
- große Staubentfernungskanäle und 4-Spiralendesign

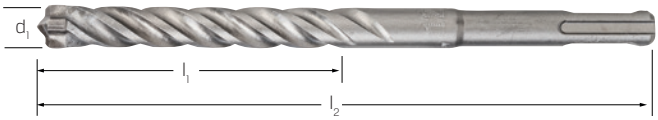

$d_1 \times l_2$ mm	498134 SDS-plus-7X (RG 4901)	l_1 mm
5×115	7,35	50
5×165	7,65	100
6×115	7,18	50
6×165	7,35	100
6×215	11,98	150
8×115	8,55	50
8×165	8,43	100
8×215	10,15	150
10×165	9,99	100
10×215	11,86	150
12×165	11,98	100
12×215	14,00	150
12×265	18,01	200
14×215	20,25	150
14×265	22,30	200
14×365	29,99	300
16×265	28,60	200
16×465	51,27	400



5-10 6-10

d_1 mm	498134 Hammerbohrer-Set, SDS-plus-7X (RG 4901)	Inhalt
5 - 10	36,65	**5-teilig:** 5 × 110 | 6 × 115 | 6 × 165 | 8 × 165 | 10 × 165 mm
6 - 10	37,34	**5-teilig:** 6 × 165 | 6 × 165 | 8 × 165 | 8 × 165 | 10 × 165 mm

Ausführung:
- geeignet für Beton und armierten Beton, Kalksandstein, Mauerwerk
- Ø 12 bis 15 mm als Zweischneider
- aktive Zentrierspitze für aktives Schneiden in Beton
- **4-Schneider VHM-Kopf - außerordentlich hohe Lebensdauer in armierten Beton**
- schräg gestellte Nebenschneiden für agressiven Bohrfortschritt
- 2 + 2-Spiral-Design, vibrationsoptimiertes Spiral-Design für beste Kraftübertragung und Geschwindigkeit
- starke und langlebige Schweißverbindung zwischen dem Stahlkörper und dem VHM-Kopf des Bohrers

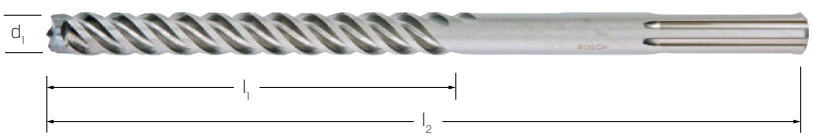



$d_1 \times l_2$ mm	498146 SDS-max-8X (RG 4901)	l_1 mm	$d_1 \times l_2$ mm	498146 SDS-max-8X (RG 4901)	l_1 mm	$d_1 \times l_2$ mm	498146 SDS-max-8X (RG 4901)	l_1 mm	$d_1 \times l_2$ mm	498146 SDS-max-8X (RG 4901)	l_1 mm
12×340	67,68	200	16×940	153,03	800	22×720	132,43	600	28×520	132,43	400
12×540	79,45	400	18×340	85,35	200	22×920	158,92	800	28×720	167,75	600
12×740	111,83	600	18×540	100,05	400	24×320	103,00	200	28×920	211,88	800
12×940	147,15	800	18×740	123,60	600	24×520	117,72	400	30×320	116,64	200
14×340	73,57	200	18×940	153,03	800	25×320	103,00	200	30×520	141,25	400
14×540	88,28	400	20×320	88,28	200	25×520	117,72	400	32×320	129,48	200
14×740	117,72	600	20×520	100,05	400	25×720	153,03	600	32×520	158,92	400
14×940	150,08	800	20×720	126,55	600	25×920	188,35	800	32×720	191,28	600
16×340	79,45	200	20×920	158,92	800	26×320	114,77	200	32×920	232,48	800
16×540	94,17	400	22×320	94,17	200	26×520	132,43	400			
16×740	123,60	600	22×520	105,95	400	28×320	114,77	200			

Bei allen genannten Preisen handelt es sich um unverbindliche Preisempfehlungen.

Hohlbohrkrone

Ausführung:
- geeignet für Beton, Mauerwerk, Kalksandstein
- zu verwenden mit SDS-plus oder Sechskantaufnahmeschaft
- langlebiges Hartmetall mit feinster Körnung
- asymmetrische Hartmetall-Zähne, die Anzahl der Schneiden ist angepasst an den Durchmesser

HM-bestückt | Beton | Mauerwerk | Naturstein



Ø mm	498150 SDS-plus-9, Core Cutter (RG 4901)	Schneiden-anzahl
50	80,78	6
68	90,73	6
82	118,12	6

Typ	498155 Aufnahmeschaft für Hohlbohrkrone (RG 4901)
6KT	30,41
SDS-PLUS	33,13
ZB	10,10



Aufnahmeschaft 6-kant



Aufnahmeschaft SDS-plus



Zentrierbohrer

Meißel

Ausführung:
- für leichte Bohr- und Schlaghämmer

SDS plus | long LIFE



Fliesenmeißel



Spatmeißel



Flachmeißel



Spitzmeißel

Länge × Breite mm	498190 mit SDS-plus-Aufnahme (RG 4988)	Ausführung
20×250	12,83	Flachmeißel
250	12,83	Spitzmeißel
40×250	25,80	Spatmeißel
40×260	32,03	Fliesenmeißel

Ausführung:
- für schwere Bohr- und Schlaghämmer

SDS max | long LIFE



Spatmeißel



Spitzmeißel



Flachmeißel

Breite × Länge mm	498195 mit SDS-max-Aufnahme (RG 4988)	Ausführung
25×280	16,93	Flachmeißel
25×400	18,01	Flachmeißel
25×600	26,78	Flachmeißel
400	18,01	Spitzmeißel
50×400	32,80	Spatmeißel

Holzspiralbohrer

BOSCH Technik fürs Leben

Ausführung:
- geeignet für harte und weiche Hölzer
- Bohrer mit Zentrierspitze und Schulterschneider
- zweispiralig

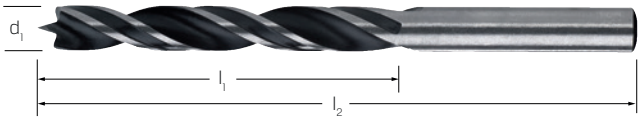





$d_1 \times l_2$ mm	498205 Holzspiralbohrer (RG 4901)	l_1 mm
4×75	1,66	43
5×86	1,84	52
6×93	1,85	57
8×117	2,25	75
10×120	2,95	80
12×151	3,99	96
14×151	5,17	96
16×160	7,97	100
20×200	16,49	140

d_1 mm	498205 Holzspiralbohrer-Set, 8-teilig (RG 4982)	Inhalt
3 - 10	15,09	3×30 | 4×40 | 5×45 | 6×50 | 7×60 | 8×65 | 9×70 | 10×75 mm

Schlangenbohrer

BOSCH Technik fürs Leben

Ausführung:
- geeignet für alle Weich- und Harthölzer, sogar in nassem Holz
- einsetzbar in allen Bohrmaschinen mit 13-mm-Bohrfutter
- für Durchgangsbohrungen und Vorbohren von Sparrennägeln und für Stabdübelbohrungen
- hoher Bohrfortschritt durch optimierte Wendelgeometrie
- **präzisionsgeschliffene Hauptschneide**, schnelle Bohrungen, nur geringe Bohrkraft erforderlich
- **hochbelastbarer Bohrkopf mit selbsteinziehender Gewindespitze**

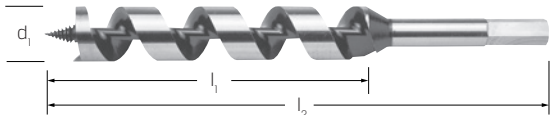



$d_1 \times l_2$ mm	498210 Gesamtlänge 235 mm, Sechskantschaft (RG 4901)	l_1 mm
8×235	11,71	160
10×235	11,71	160
12×235	13,76	160
14×235	14,83	160
16×235	15,89	160
18×235	16,98	160
20×235	17,98	160
22×235	21,38	160
24×235	23,20	160

d_1 mm	498210 Schlangenbohrer-Set, 6-teilig (RG 4901)	Inhalt
10 - 20	84,43	10×235 | 12×235 | 14×235 | 16×235 | 18×235 | 20×235 mm

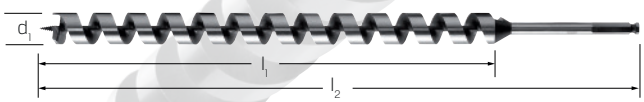



$d_1 \times l_2$ mm	498211 Gesamtlänge 450 mm, Sechskantschaft (RG 4901)	l_1 mm
10×450	20,12	360
12×450	21,59	360
14×450	23,85	360
16×450	26,16	360
18×450	30,24	360
20×450	30,24	360
22×450	32,92	360
24×450	37,55	360

d_1 mm	498211 Schlangenbohrer-Set, 6-teilig (RG 4901)	Inhalt
10 - 20	136,07	10×450 | 12×450 | 14×450 | 16×450 | 18×450 | 20×450 mm

Schalungsbohrer

BOSCH
Technik fürs Leben



Ausführung:
- geeignet für Schalungsbau, Innenausbau, Sanitärbereich, Heizungsbau, Elektroinstallation, auch für Metalle, z.B. Sandwichmaterial mit Stahl-, Aluminium- oder Profilblech, Holz, Gipsplatten, Leichtbaustoffe, Isolationen
- einsetzbar in allen Bohrmaschinen mit 13 mm Bohrfutter
- HSS-Spiralbohrer mit langem Schaftende, Bohrspitze mit Kegelmantelschliff 118° nach DIN 7490
- **Bohrer entspricht den Sicherheitsnormen der Berufsgenossenschaft Holz**
- Bohrer und Schaftende sind verschraubt, dadurch geringe Bruchgefahr und verbesserter Rundlauf
- auslaufende Spiralnut sowie versetzte Bohrer- und Schaftenden verhindern das Verklemmen auch in feuchtem Holz

$d_1 \times l_2$ mm	498215 Schalungsbohrer (RG 4901)
6×400	10,19
8×400	9,93
8×600	10,85
10×400	11,94
10×600	12,60
12×400	14,70
12×600	15,12
14×400	16,98
14×600	16,98
16×400	19,93
16×600	21,38
18×400	24,76
18×600	26,41
20×400	28,02
20×600	29,95

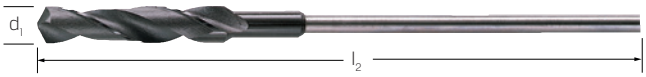

Forstnerbohrer

BOSCH
Technik fürs Leben



Ausführung:
- geeignet für Hart- und Weichholz, furnierte Hölzer
- Präzisionsbohrer mit zwei Haupt- und Seitenschneidern sowie kurzer Zentrierspitze
- aus vergütetem Spezialstahl nach Werksnorm, Schneidenhärte min. 50 HRC
- Bohrkopf geschmiedet und geschliffen, blank mit schwarzen Nuten
- erfüllt hohe Anforderungen bezüglich Schnittqualität und ausrissfreien Bohrlochkanten
- einsetzbar in allen Bohrmaschinen mit 10-mm-Bohrfutter



d_1 mm	498221 DIN 7483 G (RG 4901)	l_2 mm	Schaft-Ø mm
12	13,62	90	8
15	14,68	90	8
20	15,73	90	8
25	19,73	90	8
26	19,73	90	8
30	23,38	90	8
32	26,08	90	10
35	29,64	90	10
40	35,01	90	10



d_1 mm	498221 Forstnerbohrer-Set, 5-teilig (RG 4901)	Inhalt
15 - 35	95,84	15 | 20 | 25 | 30 | 35 mm



Bei allen genannten Preisen handelt es sich um unverbindliche Preisempfehlungen.

Bit-Satz

BOSCH Technik fürs Leben

Ausführung:
- 32-teiliges Schrauberbit-Set
- mit Universalhalter
- inkl. Gürtelclip

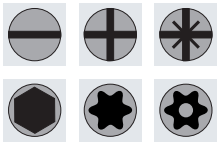



Typ	3165140 32-teilig (RG 7104)
761734	12,28

Ausführung:
- 43-teiliges Schrauberbit-Set
- mit Schnellwechseluniversalhalter sowie magnetischem Universalhalter

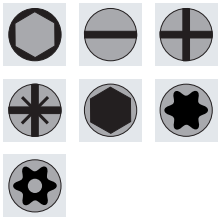



Typ	3165140 43-teilig (RG 7104)
669702	26,74

Metallbohrer- und Bit-Satz

BOSCH Technik fürs Leben

Ausführung:
- für die wichtigsten Metallbohr- und Schraubanwendungen
- HSS-G-Metallbohrer
- für legierten und unlegierten Stahl
- mit selbstzentrierender Kreuzschliffbohrspitze

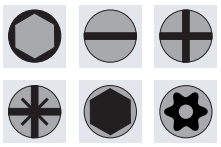



Typ	3165140 35-teilig (RG 7104)
771498	32,40

Holzbohrer- und Bit-Satz

BOSCH Technik fürs Leben

Ausführung:
- für die wichtigsten Holzbohr- und Schraubanwendungen
- Holzspiralbohrer HSS geeignet
- für Hart- und Weichholz
- mit Zentrierspitze und Schulterschneidern

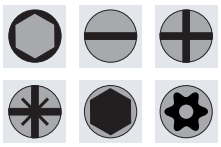



Typ	3165140 Set, 35-teilig (RG 7104)
771481	32,40

Schleifstift-Set

BOSCH Technik fürs Leben

Ausführung:
- hohe Qualität von Schleifkorn, Bindemittel und Trägermaterial
- für sicheres und wirtschaftliches Schleifen sowie Entgraten mit Geradschleifern und Bohrmaschinen
- rund, halbrund, zylindrisch, scheibenförmig und kegelförmig
- Schaft-Ø 6 mm, Körnung 60





Typ	3165140 Edelkorund rosa, 5-teilig (RG 7103)
004565	13,99

Bei allen genannten Preisen handelt es sich um unverbindliche Preisempfehlungen.



HEISSLUFT/ KLEBEN

Akku-Heißluftgebläse 177
Heißluftgebläse 176
Heißklebepistolen 177, 178



BEFESTIGEN

Akku-Tacker 180
Elektrotacker 180
Hammertacker 179
Handtacker 179
Klammern und Nägel 180

NEU



Heißluftgebläse
HL 1821 S
Seite 176



Hammertacker J-022
Seite 179



Hammertacker J-044
Seite 179

Heißluftgebläse

Technische Daten:	
Leistungsaufnahme	1.800 W
Arbeitstemperatur	300-550 °C
Luftstrom	350-450 l/min
Gewicht	0,72 kg

Brushless Motor · Lieferung: im Karton

Ausführung:
- optimierte Gewichtsbalance
- bürstenloser Motor
- mit Mikanitheizung
- 2-stufige Luftmengenregulierung
- 2,2 m Netzkabel

NEU



Typ	4007841 HL 1821 S (RG 7221)
068929	23,52

Technische Daten:	
Leistungsaufnahme	2.200 W
Arbeitstemperatur	80-630 °C
Luftstrom	150-500 l/min.
Gewicht	0,85 kg

Electronic · Lieferung: im Karton

Ausführung:
- verbesserte Schwerpunktlage
- praktische Einhand-Bedienung
- **stufenlose Temperaturregelung**
- 3-stufige Luftmengenregulierung
- Keramikheizung
- Softgriff

Lieferumfang Koffer:
Reduzierdüse 9 mm, Reflektordüse, Breitstrahldüse 50 mm, Schrumpfschläuche und Handwerkerkoffer.



Reduzierdüse

Reflektordüse

Breitstrahldüse

Typ	4007841 HG 2120 E (RG 7221)	Ausführung
351403	62,90	im Karton, ohne Zubehör
006464	85,49	im Koffer, mit Zubehör

Technische Daten:	
Leistungsaufnahme	2.200 W
Arbeitstemperatur	80-630 °C
Luftstrom	150-500 l/min.
Gewicht	0,61 kg

Electronic · Lieferung: im Karton

Ausführung:
- Heißluftgebläse mit Keramikheizung
- **stufenlose Temperaturregelung**
- Luftmenge in 2 Stufen wählbar
- integrierter Feinstaubfilter für lange Lebensdauer
- ergonomischer Softgriff



Typ	4007841 HG 2220 E (RG 7221)
351700	119,00

Technische Daten:	
Leistungsaufnahme	2.300 W
Arbeitstemperatur	80-650 °C
Luftstrom	150-500 l/min.
Gewicht	0,76 kg

Electronic

Ausführung:
- Heißluftgebläse für den industriellen Einsatz
- **stufenlose Luftmengen- und Temperaturregelung**
- 4 Speicherprogramme
- mit Temperaturanzeige
- Schutz vor Verbrennungsgefahr durch integrierte Resthitzeanzeige
- LOC-Funktion Verriegelung der Einstellungen für einen sicheren Bearbeitungsprozess

Lieferumfang:
Reduzierdüse 9 mm, Reflektordüse, Breitstrahldüse 50 mm, Schrumpfschläuche und Handwerkerkoffer.





Reduzierdüse



Reflektordüse



Breitstrahldüse

Typ	4007841 HG 2320 E KF (RG 7221)
351502	138,00

Bei allen genannten Preisen handelt es sich um unverbindliche Preisempfehlungen.

Heißluftzubehör-Set

steinel

Lieferumfang:
- Breitstrahldüse 75 mm
- Abstrahldüse 75 mm
- Reduzierdüse 9 / 14 mm
- Breitschlitzdüse
- Schweißdüse
- Reflektordüse
- Spachtel
- Schabergriff
- 3 Stück Ersatzklingen
- im Handwerkerkoffer
- **geeignet für HG 2120 E, HG 2220 E und HG 2320 E**





Typ	4007841 12-teilig (RG 7221)
075569	51,50

Akku-Heißluftgebläse

steinel

Technische Daten:	
Akku Spannung / Kapazität	18 V / 8,0 Ah
Arbeitstemperatur	300 / 500 °C
Luftstrom	max. 200 l/min (Luftmengenautomatik)
Gewicht	1,66 kg

18 V Li-Ion | 1 AKKU | CAS CORDLESS ALLIANCE SYSTEM

Ausführung:
- von 0 °C auf 300 °C in weniger als 5 Sekunden
- langlebige Keramikheizung
- Easy Adjust - einfache Wahl der Arbeitstemperatur 300 / 500 °C
- inkl. LED-Arbeitslicht zur Ausleuchtung der Arbeitsfläche
- abgesichert durch Security-Lock-Button
- geeignet für Steinel Standarddüsen



Typ	4007841 Mobile Heat MH3 (RG 7221)	Ausführung
063986	125,00	ohne Akku und Ladegeärt im Handwerkerkoffer
066604	335,00	mit Akku und Ladegerät im Handwerkerkoffer

Akku-Heißluftgebläse

steinel

Technische Daten:	
Akku Spannung / Kapazität	18 V / 8,0 Ah
Arbeitstemperatur	50-500 °C (in 10 Schritten einstellbar)
Luftstrom	max. 300 l/min (in 6 Stufen einstellbar)
Gewicht	1,66 kg

18 V Li-Ion | Electronic | 1 AKKU | CAS CORDLESS ALLIANCE SYSTEM

Ausführung:
- von 0 °C auf 300 °C in weniger als 4 Sekunden
- langlebige Keramikheizung
- LCD-Anzeige zur optimalen Übersicht der Einstellungen
- **vier individuell einstellbare Programme**
- inkl. LED-Arbeitslicht zur Ausleuchtung der Arbeitsfläche
- abgesichert durch Security-Lock-Button
- geeignet für Steinel Standarddüsen



Typ	4007841 Mobile Heat MH5 (RG 7221)	Ausführung
063993	159,00	ohne Akku und Ladegerät im Handwerkerkoffer
066611	369,00	mit Akku und Ladegerät im Handwerkerkoffer

Heißklebepistole

steinel

Technische Daten:	
Leistung Aufheizphase	200 W
Leistung Arbeitsphase	45 W
Leistung Ruhephase	16 W
Aufheizzeit	ca. 7 Min.
Aufschmelztemperatur	206 °C
Max. Stickdurchmesser	11 mm
Max. Sticklänge	250 mm

Lieferung: im Karton

Ausführung:
- elektronisch geregelte Heißklebepistole
- mit mechanischen Vorschub
- inkl. 3 ULTRA Power Sticks
- auswechselbare Düsen



Typ	4007841 Gluematic 3002 (RG 7550)
333317	21,84

Bei allen genannten Preisen handelt es sich um unverbindliche Preisempfehlungen.

Heißklebepistole

steinel

Technische Daten:	
Leistung Aufheizphase	300 W
Leistung Arbeitsphase	90 W
Aufheizzeit	ca. 3 Min.
Aufschmelztemperatur	190 °C
Max. Stickdurchmesser	11 mm
Max. Sticklänge	300 mm

Lieferung im Karton

Ausführung:
- elektronisch geregelte Heißklebepistole
- geregelte Rohrheizung für schnelles Aufheizen und konstante Temperatur
- patentierter Parallelvorschub und individuell wählbare Hubeinstellung
- auswechselbare Düse





Typ	4007841 GluePRO 300 (RG 7550)
035280	117,00

Technische Daten:	
Leistung Aufheizphase	500 W
Leistung Arbeitsphase	120 W
Leistung Ruhephase	20 W
Aufheizzeit	3-5 Min.
Aufschmelztemperatur	210-220 °C
Max. Stickdurchmesser	11 mm
Max. Sticklänge	250 mm

Lieferung im Karton

Ausführung:
- sehr leistungsstarke Klebepistole
- elektronisch geregelt
- gekapselte Schmelzkammer als Wärmespeicher für Arbeiten ohne Kabel
- auswechselbare Düsen

Lieferumfang:
5 ULTRA Power Sticks und 2 Düsen.









Typ	4007841 Gluematic 5000 (RG 7550)
332716	58,82

Klebesticks

steinel

Ausführung:
Klarer Bastelkleber für unsichtbare Verbindungen.



Typ	4007841 kristallklar Ø 11 × 250 mm (RG 7551)	VPE Stück/g
048419	8,82	20/ 500
006822	15,96	40/1000

Ausführung:
- universeller, besonders kraftvoller Schmelzklebstoff
- für die Verklebung verschiedener Materialien



Typ	4007841 Ultra Power Ø 11 × 250 mm (RG 7551)	VPE Stück/g
044930	9,66	20/ 500
046910	16,80	40/1000

Klebesticks für GluePRO 300/400

steinel

Ausführung:
- universeller, kraftvoller Schmelzklebestoff
- für die Verklebung verschiedener Materialien



Typ	4007841 universal Ø 11 × 300 mm (RG 7551)	Art der Klebesticks	VPE Stück/g
050092	10,90	Universal	20/600
052423	15,50	Flex	20/600
052430	15,50	Fast	20/600

Hammertacker

Technische Daten:	
Klammerntyp	H
Max. Länge Feindrahtklammern	6 mm
Gewicht	0,41 kg

Lieferung im Karton

Ausführung:
- für Flachdrahtklammern
- robuster und langlebiger Vollmetall-Hammertacker
- alle Teile sind fest am Gerät verbaut und unverlierbar
- rutschfester Griff für sicheres und ermüdungsfreies Arbeiten
- integrierter Klammerschieber zum schnellen Nachladen
- Lademechanik: Oberlader

NEU



Typ	4009729 J-022 (RG 7550)
071489	26,88

Technische Daten:	
Klammerntyp	G
Max. Länge Flachdrahtklammern	12 mm
Gewicht	0,95 kg

Lieferung im Karton

Ausführung:
- für Flachdrahtklammern
- alle Teile sind fest am Gerät verbaut und unverlierbar
- rutschfester Griff für sicheres und ermüdungsfreies Arbeiten
- große Ladekapazität für weniger Ladevorgänge
- breite Prallblatte für optimalen Oberflächenschutz und keine beschädigten Tackermaterialien
- integrierter Klammerschieber zum schnellen Nachladen
- gut sichtbare Klammernfüllstandsanzeige
- Lademechanik: Unterlader

NEU



Typ	4009729 J-044 (RG 7550)
071526	65,54

Handtacker

Technische Daten:	
Klammerntyp	A / D
Max. Länge Feindrahtklammern	4-10 mm
Max. Länge Flachdrahtklammern	4-10 mm
Gewicht	0,62 kg

Lieferung im Karton

Ausführung:
- **für Feindraht bzw. Flachdrahtklammern**
- rückschlagarm
- Zink-Druckguss-Gehäuse
- einfache Einstellung dank Schiebemechanismus zur Verarbeitung unterschiedlicher Klammerarten
- Quick-Loading-System
- mit Klammersichtfenster und Sicherheitsentriegelung
- ergonomischer Softgrip-Hebel



Typ	4009729 J-25 metal power (RG 7550)
057346	28,56

Technische Daten:	
Klammerntyp	A / D / E
Max. Länge Feindrahtklammern	6-14 mm
Max. Länge Flachdrahtklammern	6-14 mm
Max. Länge Nägel	16 mm
Gewicht	0,96 kg

Lieferung im Karton

Ausführung:
- **für Nägel, Fein- und Flachdrahtklammern**
- rückschlagarm
- Zink-Druckguss-Gehäuse
- mit Klammersichtfenster und Sicherheitsentriegelung
- mit Schlagkrafteinstellung
- einfache Einstellung dank Schiebemechanismus zur Verarbeitung unterschiedlicher Klammerarten
- Schlagkrafteinstellung passend für Weich- und Hartholz
- Quick-Loading-System
- ergonomischer Softgrip-Hebel
- Precise-Plus-Function für paralleles und exaktes Arbeiten in einer Klammerreihe



Typ	4009729 J-29 high performer (RG 7550)
058015	42,01

Bei allen genannten Preisen handelt es sich um unverbindliche Preisempfehlungen.

Akku-Tacker

Technische Daten:	
Akku Spannung / Kapazität	3,6 V Li-Ion
Klammerntyp	A / E
Max. Länge Feindrahtklammern	14 mm
Max. Länge Nägel	14 mm
Gewicht	ca. 962 g

3,6 V Li-Ion | Electronic | 1 AKKU

Ausführung:
- **für Nägel und Feindrahtklammern**
- mit Lithium-Ionen-Technologie, kein Memory-Effekt, keine Selbstentladung
- angenehmes Arbeiten durch Soft-Touch-Griffläche
- praktisches Klammersichtfenster



Typ	4009729 J-214 Li-Ion (RG 7550)
053683	87,39

Elektrotacker

Technische Daten:	
Klammerntyp	A / E / D / G / H
Max. Länge Feindrahtklammern	14 mm
Max. Länge Flachdrahtklammern	14 mm
Max. Länge Nägel	16 mm
Gewicht	1,47 kg

Lieferung: im Karton

Ausführung:
- **für Nägel, Fein- und Flachdrahtklammern**
- kleiner Universaltacker für Innenausbau und Dekoration
- Unterlademechanik mit Sicherheitsentriegelung für schnelles Nachladen
- mit Express-Störungsbeseitigung, Schlagkrafteinstellung, Distanzanschlag, Auslösesicherung und Klammerfenster
- mit Nase für präzises Arbeiten



Typ	4009729 J 105 (RG 7550)
016411	69,74

Zubehör für Tacker

VPE

Ausführung:
Feindrahtklammern (Typ A/Typ H):
für Stoffe und Textilien, dünne Metalletiketten, Drahtgeflecht und dünne Holzleisten

Flachdrahtklammern (Typ G):
für Folien, Alu-Kaschierungen, Papier und Pappe, Wachs- und Ölpapieren, Etiketten

Nägel (Typ E):
für Zier- und Eckleisten

Hinweis:
Preis pro VPE!
Lieferung nur in angegebenen Verpackungseinheiten!

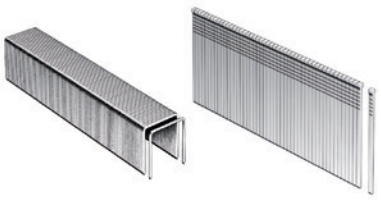

Typ	4009729 (RG 7551)	Beschreibung	Inhalt je VPE
006450	9,24	**Feindrahtklammern** Typ A, 6 mm	5000 St.
006467	10,92	**Feindrahtklammern** Typ A, 8 mm, superhart	5000 St.
006474	12,60	**Feindrahtklammern** Typ A, 10 mm, superhart	5000 St.
006498	14,28	**Feindrahtklammern** Typ A, 14 mm, superhart	5000 St.
007303	8,39	**Feindrahtklammern** Typ H, 6 mm, superhart	5000 St.
007310	10,92	**Feindrahtklammern** Typ H, 8 mm, superhart	5000 St.
006566	12,18	**Flachdrahtklammern** Typ G, 6 mm	5000 St.
006573	13,86	**Flachdrahtklammern** Typ G, 8 mm	5000 St.
006580	14,70	**Flachdrahtklammern** Typ G, 10 mm	5000 St.
006726	6,38	**Nägel** Typ E, 14 mm	1000 St.
002414	6,63	**Nägel** Typ E, 16 mm	1000 St.

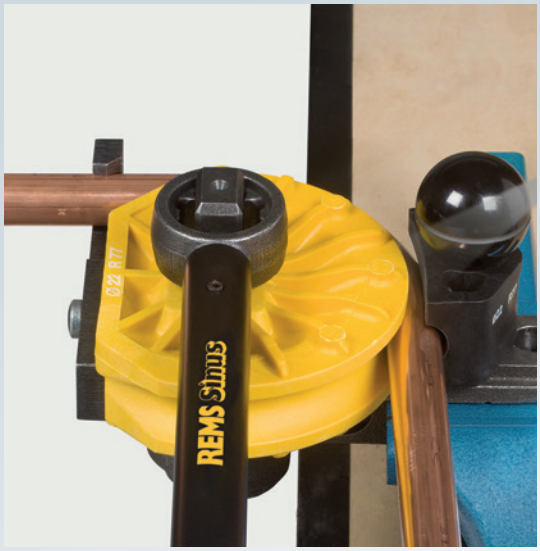

INHALT

Akku-Radialpressen 185, 186
Automatik-Schneidkopf 183
Biegespray 187
Gewindeschneidkluppen 182
Gewindeschneidmaschinen 182, 183
Gewindeschneidstoffe 184
Presszangen 185, 186
Rohrbiegemaschinen 187
Säbelsägen 187
Schließhebel 183
Schneidbacken-Sätze 182
Strehler/Halter-Sätze 184

NEU



Radialpresse
Seite 185 und 186



Presszange
Seite 185 und 186



Gewindeschneidkluppe
Amigo 2 Set
Seite 182



Gewindeschneidmaschine
Tornado 2010 T
Seite 182



Gewindeschneidstoff
Sanitol/Spezial
Seite 184



Gewindeschneidmaschine
Unimat 75 Basic
Seite 183

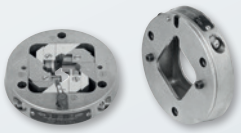

Automatik-Schneidkopf
Seite 183



Schneidbacken-Satz
Seite 182



Schließhebel
Seite 183



Schneidsatz
Seite 184



Säbelsäge
Puma VE
Seite 187



Säbelsäge
Tiger SR Set
Seite 187



Rohrbiegemaschine
Curvo
Seite 187



Biegespray
Seite 187

Gewindeschneidkluppe

REMS for Professionals

230 V

Technische Daten:	
Leistungsaufnahme	1.700 W
Elektrischer Anschlusswert	230 V / 50-60 Hz
Schnittgeschwindigkeit	30-18 min^{-1}
Rohrgewinde	1/8"-2" / 16-50 mm
Bolzengewinde	1/4"-1" / 6-30 mm
Gewicht	6,50 kg

Lieferumfang:
Schnellwechsel-Schneidköpfe für Rohrgewinde 1/2" | 3/4" | 1" | 1 1/4" | 1 1/2" | 2" im stabilen Stahlblechkasten.

Ausführung:
- elektrische Gewindeschneidkluppe mit Schnellwechsel-Schneidköpfen
- für Rechts- und Linksgewinde
- Antriebsmaschine mit wartungsfreiem Getriebe, durchzugstarkem Universalmotor mit 30 % Leistungssteigerung durch automatische Kohlebürstenverstellung bei der Drehrichtungswahl
- Rechts- und Linkslauf
- Abstützbügel für beide Drehrichtungen, dadurch auch ohne Schraubstock einsetzbar
- **Systemvorteil:** Nur eine Sorte Schnellwechsel-Schneidköpfe und nur eine Sorte Schneidbacken für alle REMS Gewindeschneidkluppen

NEU



Typ	4039976 Amigo 2 Set (RG 7930)
051217	1.419,00

Gewindeschneidmaschine

REMS for Professionals

230 V

Lieferung im Karton

Technische Daten:	
Leistungsaufnahme	2.100 W
Elektrischer Anschlusswert	230 V / 50 Hz
Spindeldrehzahlen	52 / 26 min^{-1}
Schnittgeschwindigkeit	15 Sek.
Rohrgewinde	1/8"-2" / 16-63 mm
Bolzengewinde	1/4"-2" / 10-60 mm
Gewicht	50,00 kg

Lieferumfang:
Werkzeugsatz, bestehend aus einem Universal-Automatik-Schneidkopf, Schneidbacken für Rohrgewinde kegelig ISO 7-1, EN 10226 (DIN 2999, BSPT) R 1/2" – 3/4" und R 1" – 2" rechts, Rohrabschneider, Rohrinnenentgrateinrichtung, Andrückhebel und höhenverstellbarer Materialauflage.

Ausführung:
- Gewindeschneidmaschine für Rohrgewinde 1/8" - 2" (16-63 mm) und Bolzengewinde 1/4" - 2" (10-60 mm)
- mit wartungsfreiem Getriebe, Sicherheitsfußschalter mit Not-Aus, 2 automatischen Spannfuttern und automatischer Schmierkühlung
- mit Werkzeugsatz, bestehend aus einem Universal-Automatik-Schneidkopf für sämtliche Gewinde, auch Langgewinde, automatisch öffnend, mit Gewindelängen-Automatik für kegelige Gewinde, Schneidbacken für Rohrgewinde kegelig rechts, Rohrabschneider, Rohrinnenentgrateinrichtung und Andrückhebel
- höhenverstellbare Materialauflage
- mit integrierter, noch größerer Ölwanne und Späneschale, für Werkbank, Untergestell, fahr- und klappbares Untergestell oder fahrbares Untergestell mit Materialablage
- **Universal-Automatik-Schneidkopf:** Nur ein Schneidkopf für sämtliche Gewinde, auch Langgewinde; automatisch öffnend mit Gewindelängen-Automatik für kegelige Gewinde, schnelles einfaches Einstellen der Gewindegröße
- einfacher und schneller Wechsel der Schneidbacken durch Rastpositionierung im Schneidbackenhalter

NEU



Typ	4039976 Tornado 2010 T (RG 7931)
038911	4.527,00

Schneidbacken-Satz

REMS for Professionals

Ausführung:
- optimale Schneidengeometrie garantiert superleichtes Anschneiden, leichtes Gewindeschneiden und saubere Gewinde
- aus zähhartem, besonders gehärtetem Spezialstahl für Werkstoffe < 500 N/mm^2 (MPa)

NEU

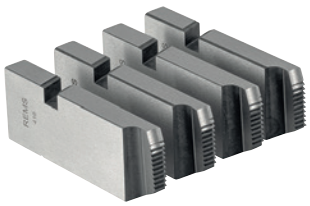

Typ	4039976 für Universal-Automatik-Schneidkopf (RG 7932)	Größe	Gewindeart
039666	264,00	R 1/2" - 3/4"	**Rohrgewinde R, kegelig, rechts** ISO 7 - 1, EN 10226 (DIN 2999, BSPT)
039697	264,00	R 1" - 2"	**Rohrgewinde R, kegelig, rechts** ISO 7 - 1, EN 10226 (DIN 2999, BSPT)

Gewindeschneidmaschine

REMS for Professionals

400 V

Technische Daten:	
Leistungsaufnahme	2.000 / 2.300 W
Elektrischer Anschlusswert	400 V / 50 Hz
Schneidkopfdrehzahlen	70 / 35 min^{-1}
Rohrgewinde	1/16"-2 1/2" / 16-63 mm
Bolzengewinde	1/4"-2 3/4" / 6-72 mm
Gewindelänge ≤ Ø 30 mm	unbegrenzt
Gewindelänge ≤ Ø 72 mm	≤ 200 mm
Fasenbereich	7-62 mm
Gefaster Ø	≥ 7 mm
Größte Fase	7 mm
Faswinkel	45°
Schälbereich	7-62 mm
Geschälter Ø	≥ 7 mm

Ausführung:
- halbautomatische Gewindeschneidmaschine für Bolzengewinde 1/4" - 2 3/4" (6-72 mm), und Rohrgewinde 1/16" - 2 1/2" (16-63 mm)
- Gewindeschneidkopf **mit nachschleifbaren Tangential-Strehler-Schneidbacken** in selbstzentrierendem Haltersystem
- nach leichtem Anschneiden selbsttätiger Vorschub des Schneidkopfes (kein Leitgewinde)
- geschweißter, stabiler Maschinenständer mit großdimensioniertem Ölraum und großem, herausnehmbarem Späneschubfach
- unverwüstliches Planetengetriebe mit hohlem Sonnenrad für Langgewinde bis Ø 30 mm
- mit Schalter zur Drehrichtungsumkehr für Rechts- und Linksgewinde
- hohe Arbeitsgeschwindigkeit dank zwei Schneidkopfdrehzahlen
- stabiler, verwindungsfreier, selbstzentrierender Universalspannstock mit speziell gezahnten und gehärteten Spannbacken
- wahlweise manuelles Spannen oder ölhydraulisch-pneumatisch mit Betätigung durch Fußtaster (modellabhängig)
- elektrische Schmierstoffpumpe mit hoher Förderleistung gewährleistet saubere Gewinde und höhere Standzeiten von Schneidbacken
- **Universal-Automatik-Schneidkopf:** Nur ein Schneidkopf für sämtliche Gewinde
- Feineinstellung des Gewindedurchmessers durch Spindel mit Skala
- Schneidkopf schließt automatisch und öffnet automatisch bei Erreichen der eingestellten Gewindelänge
- Kopiereinrichtung für kegelige Gewinde

Lieferumfang:
Ohne Schneidsätze, ohne Schließhebel, elektrisch verriegelte Schutzhaube, Einstelllehre, Arbeitsschlüssel, in Transportkiste.

NEU



Typ	4039976 Unimat 75 Basic (RG 7933)	Ausführung
070980	17.670,00	**Unimat 75 Basic mS** (manueller Spannstock)
071000	20.790,00	**Unimat 75 Basic pS** (ölhydraulisch-pneumatischer Spannstock)

Universal-Automatik-Schneidkopf

REMS for Professionals

Ausführung:
- ohne Schneideinsätze
- ohne Schließhebel

NEU

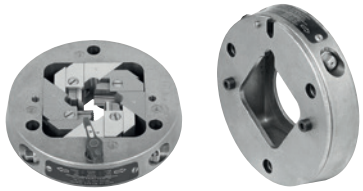

Typ	4039976 für Unimat 75 Basic (RG 7935)
071024	1.090,00

Schließhebel

REMS for Professionals

Ausführung:
- zum Schließen und Öffnen der Schneidbacken

NEU



Typ	4039976 für Universal-Automatik-Schneidkopf (RG 7935)	Ausführung
071154	141,80	**R**, für Rohrgewinde kegelig rechts
071178	141,80	**G**, für Rohrgewinde zylindrisch rechts
071192	141,80	**M**, für alle Bolzengewinde rechts

Bei allen genannten Preisen handelt es sich um unverbindliche Preisempfehlungen.

Strehler-Schneidbacken und Halter

Ausführung:
- die bewährten nachschleifbaren Tangential-Strehler-Schneidbacken mit optimaler Schneidengeometrie garantieren superleichtes Anschneiden, leichtes Gewindeschneiden und saubere Gewinde
- WS Strehler-Schneidbacken aus zähhartem, besonders gehärtetem Spezialstahl für Werkstoffe < 500 N/mm² (MPa)
- HSS Strehler-Schneidbacken für schwer zerspanbare Werkstoffe ≥ 500 N/mm² (MPa)
- die Strehler-Schneidbacken werden in einem speziellen Haltersystem aufgenommen
- Schneidbacken und Halter bilden einen Schneidsatz

NEU



Typ	4039976 Schneidsatz WS Rohrgewinde G (RG 7932)	Größe	Gewindeart
091350	814,00	G 1/2" - 3/4"	**Rohrgewinde G, zylindrisch, rechts** ISO 228 - 1 (DIN 259, BSPP)
091374	814,00	G 1" - 2"	**Rohrgewinde G, zylindrisch, rechts** ISO 228 - 1 (DIN 259, BSPP)

NEU

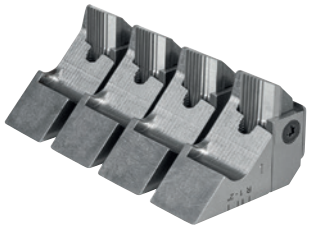

Typ	4039976 Schneidsatz HSS Rohrgewinde R (RG 7932)	Größe	Gewindeart
088930	662,00	R 1/2" - 3/4"	**Rohrgewinde R, kegelig, rechts** ISO 7 - 1, EN 10226 (DIN 2999, BSPT)
088954	662,00	R 1" - 2"	**Rohrgewinde R, kegelig, rechts** ISO 7 - 1, EN 10226 (DIN 2999, BSPT)

Gewindeschneidstoff

Ausführung:
- synthetischer, mineralölfreier Gewindeschneidstoff
- **speziell für Trinkwasserleitungen**, jedoch auch universell zum Gewindeschneiden hervorragend geeignet
- für alle Materialien
- mineralölfrei, ethanolfrei - deshalb keine nachteilige Beeinflussung des Trinkwassers hinsichtlich Aussehen, Geruch und Geschmack
- vollständig wasserlöslich
- besonders hohe Schmier- und Kühlwirkung
- unbedingt erforderlich für saubere Gewinde und längere Lebensdauer von Schneidbacken, Werkzeugen und Maschinen
- zur Auswaschkontrolle rot eingefärbt
- hervorragender Korrosionsschutz
- Viskosität bei -10 °C: ≤ 250 mPa s (cP)
- pumpfähig bis -28 °C

VPE

DW-0201 AS2032 W1.303 7808-649



Typ	4039976 Sanitol (RG 7934)	Ausführung	VPE
023078	20,80	600 ml Spraydose	12
022996	74,90	5 l Kanister	4

Ausführung:
- hochlegierter Gewindeschneidstoff auf Mineralölbasis
- für alle Materialien
- **mit Wasser auswaschbar, gutachterlich geprüft**
- besonders hohe Schmier- und Kühlwirkung
- speziell zum Gewindeschneiden entwickelt
- unbedingt erforderlich für saubere Gewinde und längere Lebensdauer von Schneidbacken, Werkzeugen und Maschinen
- auch als Kühlschmierstoff zum Sägen von Metallen hervorragend geeignet
- Spritzflasche ohne Treibmittel, nachfüllbar

VPE

Hinweis:
Für Trinkwasserleitungen länderspezifische Vorschriften beachten! Gewindeschneidstoffe auf Mineralölbasis sind z. B. in A, CZ, D, DK und FR für Trinkwasserleitungen nicht zugelassen.



Typ	4039976 Spezial (RG 7934)	Ausführung	VPE
022972	18,20	500 ml Spritzflasche	15
022965	18,20	600 ml Spraydose	12
022880	54,90	5 l Kanister	4
022903	109,80	10 l Kanister	1



Bei allen genannten Preisen handelt es sich um unverbindliche Preisempfehlungen.

Akku-Radialpresse

REMS for Professionals

14,4 V Li-Ion | 1 AKKU

Technische Daten:	
Akku Spannung / Kapazität	14,4 V / 3,0 Ah
Schubkraft	32 kN
Pressverbindungen	Ø 10-108 mm / 3/8" - 4"
Arbeitstemperatur	-10 °C bis +60 °C
Gewicht	4,30 kg

NEU

Ausführung:
- Akku-Radialpresse 32 kN mit Zwangsablauf zur Herstellung von Pressverbindungen Ø 10-108 (110) mm, Ø 3/8"-4"
- drehbare Presszangenaufnahme mit automatischer Verriegelung
- elektrohydraulischer Antrieb mit durchzugstarkem Akku-Motor, robustem Planeten-getriebe, Exzenterkolbenpumpe und kompaktem Hochleistungs-Hydrauliksystem
- **Pressvorgang im Tippbetrieb mit ACC** - automatischer Rücklauf nach vollendetem Pressvorgang (Zwangsablauf)
- zum Antrieb von REMS Presszangen/Pressringen und von geeigneten Presszangen/ Pressringen anderer Fabrikate
- LED-Arbeitsleuchte zur Ausleuchtung der Arbeitsstelle

Lieferumfang:
1 Li-Ion Akku und Schnellladegerät im Stahlblechkasten.



Typ	4039976 Akku-Press ACC (RG 7930)
086417	1.379,00

Technische Daten:	
Akku Spannung / Kapazität	21,6 V / 2,5 Ah
Schubkraft	32 kN
Pressverbindungen	Ø 10-108 mm / 3/8" - 4"
Arbeitstemperatur	-10 °C bis +60 °C
Gewicht	3,20 kg

22 V Li-Ion | 1 AKKU

NEU

Ausführung:
- Akku-Radialpresse 32 kN mit Zwangsablauf und Pressdruck-Monitoring, zur Herstellung von Pressverbindungen Ø 10-108 (110) mm, Ø 3/8"-4"
- **Pressdruck-Monitoring** - Überwachung des Pressdruckes während des Pressvorganges und Pressdruckbewertung mit 2-farbiger weiß/roter LED
- drehbare Presszangenaufnahme mit automatischer Verriegelung
- elektrohydraulischer Antrieb mit durchzugstarkem Akku-Motor, robustem Planeten-getriebe, Exzenterkolbenpumpe und kompaktem Hochleistungs-Hydrauliksystem
- **Pressvorgang im Tippbetrieb mit ACC** - automatischer Rücklauf nach vollendetem Pressvorgang (Zwangsablauf)
- zum Antrieb von REMS Presszangen/Pressringen und von geeigneten Presszangen/ Pressringen anderer Fabrikate
- LED-Arbeitsleuchte zur Beleuchtung der Arbeitsstelle

Lieferumfang:
1 Li-Ion Akku und Schnellladegerät im Stahlblechkasten.



Typ	4039976 Akku-Press ACC (RG 7930)
065559	1.779,00

Presszange

REMS for Professionals

NEU



Typ	4039976 für REMS Akku-Press (RG 7935)	Presszange Typ
054942	124,95	M 15
054980	124,95	M 18
055024	124,95	M 22
055062	124,95	M 28
055086	124,95	M 35
055116	399,95	M 42 (4G)
055130	399,95	M 54 (4G)

NEU



Typ	4039976 für REMS Akku-Press (RG 7935)	Presszange Typ
054911	124,95	V 12
054966	124,95	V 15
055000	124,95	V 18
055048	124,95	V 22
055079	124,95	V 28
055109	124,95	V 35
055123	289,95	V 42
055147	299,95	V 54

Bei allen genannten Preisen handelt es sich um unverbindliche Preisempfehlungen.

Akku-Radialpresse

REMS for Professionals

Technische Daten:	
Akku Spannung / Kapazität	21,6 V / 1,5 Ah
Schubkraft	22 kN
Pressverbindungen	Ø 10-40 mm / 3/8" - 1 1/4"
Pressgeschwindigkeit	(4 Sek.
Arbeitstemperatur	-10 °C bis +60 °C
Gewicht	2,50 kg

22 V Li-Ion | 1 AKKU

Ausführung:
- Akku-Radialpresse 22 kN mit Zwangsablauf zur Herstellung von Pressverbindungen Ø 10-40 mm, Ø 3/8-1 1/4"
- zum Antrieb von Presszangen Mini/Pressringen
- drehbare Presszangenaufnahme mit automatischer Verriegelung
- elektrohydraulischer Antrieb mit durchzugstarkem Akku-Motor und robustem Planetengetriebe, Exzenterkolbenpumpe und kompaktem Hochleistungs-Hydrauliksystem
- **Pressvorgang im Tippbetrieb mit ACC** - automatischer Rücklauf nach vollendetem Pressvorgang (Zwangsablauf)
- zum Antrieb von REMS Presszangen Mini/Pressringen
- LED-Arbeitsleuchte zur Beleuchtung der Arbeitsstelle

Lieferumfang:
1 Li-Ion Akku und Schnelladegerät im Stahlblechkasten bzw. in L-BOXX.

NEU



Typ	4039976 Akku-Mini-Press ACC (RG 7930)	Ausführung
140300	1.469,00	im stabilen Stahlblechkasten
152594	1.499,00	im Systemkoffer L-BOXX

Presszange

REMS for Professionals

NEU



Typ	4039976 für REMS Mini-PRESS (RG 7935)	Presszange Typ
067522	118,80	M 12
067539	118,80	M 15
067546	118,80	M 18
067553	118,80	M 22
067560	118,80	M 28
108218	148,80	M 35

NEU



Typ	4039976 für REMS Mini-PRESS (RG 7935)	Presszange Typ
067584	118,80	V 12
067591	118,80	V 14
067607	118,80	V 15
067614	118,80	V 16
067621	118,80	V 18
067638	118,80	V 22
067645	118,80	V 28
102612	148,80	V 35



Bei allen genannten Preisen handelt es sich um unverbindliche Preisempfehlungen.

Rohrbiegemaschine

NEU

REMS for Professionals

Technische Daten:	
Leistungsaufnahme	1.000 W
Elektrischer Anschlusswert	230 V / 50-60 Hz
Winkelskala	0-180°
Rohrdurchmesser	10-40 mm / 1/4" - 1 3/8"
Gewicht	8,00 kg

Lieferumfang:
Steckbolzen, Biegesegmente und Gleitstücke, im stabilen Stahlblechkasten.



Ausführung:
- kompakte Maschine zum kalten Ziehbiegen von Rohren bis 180°
- Antriebsmaschine mit wartungsfreiem Getriebe
- mit Sicherheits-Rutschkupplung und stufenlosem, elektronischem Sicherheits-Tippschalter
- Rechts- und Linkslauf
- ohne Schraubstock überall einsetzbar
- ohne Einstellarbeiten sofort einsatzbereit

Verwendung:
- harte, halbharte, weiche Kupferrohre, auch dünnwandig, Ø 10-35 mm
- weiche ummantelte Kupferrohre, auch dünnwandig, Ø 10-18 mm
- dickwandige Kupferrohre K65 für die Kälte- und Klimatechnik EN 12735-1 Ø 3/8"-1 3/8"
- Rohre der Pressfitting-Systeme aus nichtrostendem Stahl Ø 12-28 mm
- C-Stahl, auch ummantelt, Ø 12-28 mm
- weiche Präzisionsstahlrohre Ø 10-28 mm
- Stahlrohre EN 10255 Ø 1/4"-3/4"
- Elektroinstallationsrohre EN 50086 Ø 16-32 mm
- Verbundrohre Ø 14-40 mm



Typ	4039976 Curvo (RG 7930)	Ausführung
069205	1.439,00	Set 15 - 18 - 22

Biegespray

REMS for Professionals

Ausführung:
- gewährleistet kontinuierlichen Schmierfilm für reduzierten Kraftaufwand und gleichmäßiges Biegen
- hochdruckfest, säurefrei

NEU

VPE 15 Stück



Typ	4039976 400 ml (RG 7934)
023108	23,20

Säbelsäge

REMS for Professionals

Technische Daten:	
Leistungsaufnahme	1.300 W
Leerlaufhubzahl	0-2.800 min^{-1}
Hub	30 mm
Gewicht	3,80 kg

Electronic

Ausführung:
- elektrische Universal-Säbelsäge zum frei Hand Sägen, mit Anti-Vibrations-System
- **stufenlose elektronische Hubzahlsteuerung (Gasgebeschalter)**
- Sägeblattaufnahme mit Schnellwechsel-System
- 4 m Netzkabel => großer Arbeitsradius

Lieferumfang:
Sechskant-Stiftschlüssel, 1 Stück REMS Sägeblatt 210-1,8/2,5 im stabilen Stahlblechkasten.

NEU



Typ	4039976 Puma VE Set (RG 7930)
052412	298,00

Technische Daten:	
Leistungsaufnahme	1.400 W
Leerlaufhubzahl	700-2.200 min^{-1}
Gewicht	3,10 kg

Electronic | Constant Electronic | Softstart

Ausführung:
- elektrische Rohr-Säbelsäge mit Speed-Regulation (SR) zum mühelosen, schnellen, rechtwinkligen Sägen mit Führungshalter und zum frei Hand Sägen
- Antriebsmaschine mit geradem Maschinenhandgriff, wartungsfreiem, wasser- und staubgeschütztem Getriebe mit allseitig nadelgelagertem Kurbeltrieb (ANC), fest eingestelltem Orbitalhub, durchzug starkem Universalmotor
- **stufenlose elektronische Hubzahlregelung**
- mit Sanftanlauf, Tachogenerator, Temperaturüberwachung und Blockierschutz
- universelle Sägeblattaufnahme

NEU



Lieferumfang:
Mit Sechskant-Stiftschlüssel, Führungshalter 2", 2 REMS Spezial-sägeblätter 2"/140-3,2 und im stabilen Stahlblechkasten.

Typ	4039976 Tiger SR Set (RG 7930)
052610	676,00

Bei allen genannten Preisen handelt es sich um unverbindliche Preisempfehlungen.

NEU



QXN Series™
Präzisions-Akkuschrauber
mit Pistolengriff
Seite 193



QXN Series™
Akku-Winkelschrauber
Seite 193



QXN Series™
Akku-Hochmoment-
Winkelschrauber
Seite 193



QXC Series™
Präzisions-Akkuschrauber
mit Pistolengriff
Seite 195



QXC Series™
Akku-Winkelschrauber
Seite 195



QXC Series™
Akku-Hochmomentschrauber
mit Pistolengriff
Seite 195



QXX Series™
Präzisions-Akkuschrauber
mit Pistolengriff
Seite 197



QXX Series™
Akku-Winkelschrauber
Seite 197



QXX Series™
Akku-Hochmomentschrauber
mit Pistolengriff
Seite 197



QXX Series™
Akku-Hochmoment-
Winkelschrauber
Seite 197



QXN-ETS Series™
Präzisions-Akkuschrauber
mit Pistolengriff
Seite 199



QXN-ETS Series™
Präzisions-Akku-
Winkelschrauber
Seite 199



QXN-ETS Series™
Akku-Hochmoment-
Winkelschrauber
Seite 199



QXC-ETS Series™
Präzisions-Akkuschrauber
mit Pistolengriff
Seite 199



QXC-ETS Series™
Präzisions-Akku-
Winkelschrauber
Seite 199



QXC-ETS Series™
Akku-Hochmoment-
Winkelschrauber
Seite 199



QXX-ETS Series™
Präzisions-Akkuschrauber
mit Pistolengriff
Seite 199



QXX-ETS Series™
Präzisions-Akku-
Winkelschrauber
Seite 199



QXX-ETS Series™
Akku-Hochmoment-
Winkelschrauber
Seite 199



SCHRAUBEN

QXN Series™
Präzisions-Akkuschrauber mit Pistolengriff 193
Akku-Winkelschrauber 193
Akku-Hochmoment-Winkelschrauber 193
QXC Series™
Präzisions-Akkuschrauber mit Pistolengriff 195
Akku-Winkelschrauber 195
Akku-Hochmomentschrauber mit Pistolengriff 195
QXX Series™
Präzisions-Akkuschrauber mit Pistolengriff 197
Akku-Winkelschrauber 197
Akku-Hochmomentschrauber mit Pistolengriff 197
Akku-Hochmoment-Winkelschrauber 197
QXN-/ QXC-/ QXX-ETS Series™
Präzisions-Akkuschrauber mit Pistolengriff 199
Präzisions-Akku-Winkelschrauber 199
Akku-Hochmoment-Winkelschrauber 199
Präzisions-Akku-Winkelschrauber 199
Akku-Hochmoment-Winkelschrauber 199



SYSTEMZUBEHÖR

Akkus und Ladegeräte 202
INSIGHTqcx Controller 203
Zubehör 202, 203

Vollständige Kontrolle

Die vollständige Kontrolle über Ihre Schraubverbindungen zu haben, muss nicht kompliziert sein. Unsere umfassende Reihe an Befestigungssystemen der QX Series™ bietet einfache, flexible und leistungsfähige Lösungen für alle Ihre Montageanforderungen. Egal in welcher Branche oder für welche Anwendung.



Präzisions-Akkuschrauber der QX-Series™

INSIGHTqcx





Präzisions-Akkuwinkelschrauber der QX-Series™



Hochmomentschrauber Pistole mit 1.000 Nm der QX Series™



ETS* Produkt

Einfach

- Multifunktionsdisplay für schnelle Einrichtung und direktes Feedback
- kompakt, leicht und ergonomisch ausbalanciert. Der Nutzer kann ohne Aufwand präzise arbeiten
- die intuitive App INSIGHT Connect hilft Ihnen dabei, im Werk produktiv und mobil zu bleiben
- Einsparungen bei Modell-Auswahl, Training und Installationskosten

Flexibel

- individuelle Lösungen verfügbar
- stellt bis zu acht vollständig programmierbare Konfigurationen in einem Werkzeug bereit, was Kosten spart und für einen aufgeräumteren Montageplatz sorgt
- dank schnellem und intuitivem Programmieren kann das Werkzeug ganz einfach an jede benötigte Änderung Ihrer Fertigungslinie angepasst werden
- kabellos und tragbar, für eine einfache Handhabung im gesamten Arbeitbereich

Leistungsstark

- im Herzen jedes QX-Schraubers befindet sich der Drehmoment-und Winkelsensor, für einen geschlossenen Regelkreislauf, welcher sehr genaue und präzise nachvollziehbare Ergebnisse liefert
- robuste Konstruktion, geringere Betriebskosten
- in verschiedenen Modell-Varianten erhältlich, wie Pistolenschrauber, Winkelschrauber, Hochmomentschrauber und ETS*
- Option zur drahtlosen Kommunikation ermöglicht flexible Integration in den Fertigungsprozess, Fernüberwachung und einfache Systemprogrammierung in einem werksübergreifenden Netzwerk
- Zyklusdaten verwalten, den Prozess steuern, Warnmeldungen zum Systemstatus erhalten und Konfigurationsanpassungen über Ethernet, Feldbus und digitale E/A in Echtzeit implementieren

Erklärung der Symbole

Kompatibilitätsreferenz

USB-kompatibel | Insight Connect App | drahtlos | ICS

* Ergonomisches Befestigungssystem

Eigenschaften der QX Series™

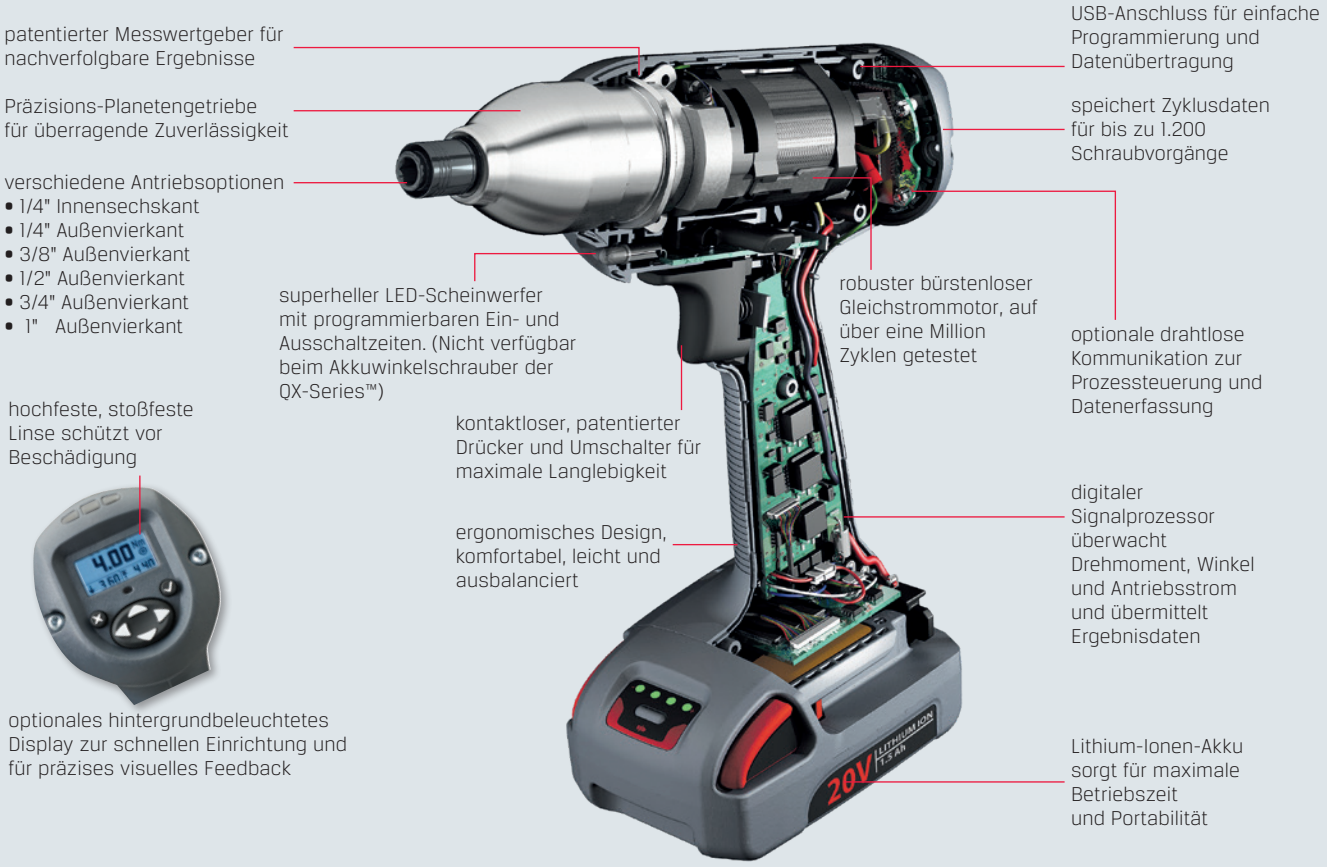

Die Auswahl des richtigen Werkzeugs

Hinsichtlich Befestigungsarbeiten haben Werkzeuge ohne Messwertgeber keine Chance. Die Produktreihe der QX Series™ bietet einen geschlossenen Regelkreislauf für Ihre Befestigungsprozesse. Jedes einzelne Werkzeug ermöglicht programmierbare Festziehstrategien, um hochwertigere Verschraubungen sowie einen von anderen Lösungen unerreichten Grad an Kontrolle bereitzustellen. Dank der Diversität der QX Series™ gibt es eine einfache, flexible und leistungsfähige Lösung für jede Verschraubungsanforderung.

Merkmale:	QXN	QXC	QXX
vollständige Kontrolle von Drehmoment, Drehzahl und Drehwinkel	✔	✔	✔
eine Programm-Konfiguration, die über USB und die INSIGHT Connect-App programmiert wird	✔		
acht Programm-Konfigurationen verfügbar, wodurch die Werkzeuganzahl reduziert werden kann		✔	✔
Programmierungsfunktion über USB mit ICS Software	✔	✔	✔
optionales ETS (Ergonomisches Befestigungssystem), um die vom Bediener wahrgenommene Rückschlagskraft zu reduzieren	✔	✔	✔
Möglichkeit zur Programmierung einer mehrstufigen Programm-Konfiguration	✔	✔	✔
mehrfarbige Statusanzeigen für Bediener-Feedback	✔	✔	✔
INSIGHT Connect-App	✔	✔	✔
im Display wird das tatsächlich erreichte Drehmoment oder Drehwinkel angezeigt		✔	✔
Programmierung über integriertes Tastenfeld und Display		✔	✔
QXM-Hochmomentschrauber-Modelle (optional)		✔	✔
Möglichkeit zur Integration mit Liniensteuerungssystemen für die Fehlersuche und Datenerfassung			✔
kompatibel mit Standardzubehör wie Beleuchtungsaufsatz, Schraubeinsatzselektoren, Barcodescanner usw.			✔
ermöglicht Fernzugriff und Programmierung über Ethernet-Netzwerk mittels ICS-Software			✔

QXN Akku-Werkzeuge

QXN bietet eine überragende geregelte Steuerung und Bediener-Feedback, ist benutzerfreundlich und einfach einzurichten. Diese einzigartige Reihe ist mit einer Programm-Konfiguration ausgestattet, die über USB mit Hilfe der INSIGHT Connect-App programmiert werden kann.



USB-kompatibel

Insight Connect App



Merkmale

- mit Messwertgeber für präzise Drehmomentmessungen
- geschlossener Regelkreislauf für Drehmoment, Drehzahl und Drehwinkel
- programmierbare Alarmfunktionen zur vorbeugenden Wartung
- Wartungsanzeige für die Fehlersuche und Diagnose
- eine Programm-Konfiguration
- einfach mit der INSIGHT Connect-App über USB programmierbar
- Datenspeicher für 1.200 Schraubzyklen – zugänglich über die INSIGHT Connect-App, mit Messwertgeber für präzise Messungen
- visuelles Bediener-Feedback über grüne, gelbe und rote Leuchtanzeigen



Siehe Seite 200 für weitere Informationen.
Laden Sie kostenlos die Insight Connect-APP herunter.

QXN Series™ Akku-Werkzeuge

Typ	770100 ohne Akku und Ladegerät (RG 7711)	770102 mit Akku und Ladegerät (RG 7711)	Drehmoment Nm	U/min	Gewicht kg	Gesamt-länge mm	Akku-Spannung	Akku-Kapazität (770102)	Abtrieb	Kommunikation
QXN Series™ Präzisions-Akkuschrauber mit Pistolengriff										
0010	1.074,00	1.306,00	0,8 - 4,0	1.500	0,91	215,4	20 V	2,5 Ah	1/4" Innensechskant	Per USB-Kabel
0015	1.074,00	1.306,00	0,8 - 4,0	1.500	0,91	208,3	20 V	2,5 Ah	1/4" Außenvierkant	Per USB-Kabel
0020	1.074,00	1.306,00	0,8 - 4,0	1.500	0,91	212,0	20 V	2,5 Ah	3/8" Außenvierkant	Per USB-Kabel
0025	1.074,00	1.306,00	1,6 - 8,0	1.150	0,91	215,4	20 V	2,5 Ah	1/4" Innensechskant	Per USB-Kabel
0030	1.074,00	1.306,00	1,6 - 8,0	1.150	0,91	208,3	20 V	2,5 Ah	1/4" Außenvierkant	Per USB-Kabel
0035	1.074,00	1.306,00	1,6 - 8,0	1.150	0,91	212,0	20 V	2,5 Ah	3/8" Außenvierkant	Per USB-Kabel
0040	1.076,00	1.306,00	2,4 - 12,0	750	0,91	215,4	20 V	2,5 Ah	1/4" Innensechskant	Per USB-Kabel
0045	1.076,00	1.306,00	2,4 - 12,0	750	0,91	208,3	20 V	2,5 Ah	1/4" Außenvierkant	Per USB-Kabel
0050	1.076,00	1.306,00	2,4 - 12,0	750	0,91	212,0	20 V	2,5 Ah	3/8" Außenvierkant	Per USB-Kabel
0055	1.323,00	1.555,00	3,6 - 18,0	500	0,91	215,4	20 V	2,5 Ah	1/4" Innensechskant	Per USB-Kabel
0060	1.323,00	1.555,00	3,6 - 18,0	500	0,91	212,0	20 V	2,5 Ah	3/8" Außenvierkant	Per USB-Kabel
QXN Series™ Akku-Winkelschrauber										
0100	2.207,00	2.450,00	1,0 - 5,0	1.213	1,14	552,0	20 V	2,5 Ah	1/4" Innensechskant	Per USB-Kabel
0105	2.207,00	2.450,00	2,0 - 10,0	936	1,18	525,0	20 V	2,5 Ah	3/8" Außenvierkant	Per USB-Kabel
0110	2.229,00	2.450,00	3,0 - 15,0	600	1,18	525,0	20 V	2,5 Ah	3/8" Außenvierkant	Per USB-Kabel
0115	2.240,00	2.450,00	3,6 - 18,0	500	1,27	542,0	20 V	2,5 Ah	1/4" Innensechskant	Per USB-Kabel
0120	2.240,00	2.450,00	3,6 - 18,0	500	1,27	542,0	20 V	2,5 Ah	3/8" Außenvierkant	Per USB-Kabel
0125	2.273,00	–	5,4 - 27,0	330	1,68	552,0	20 V	–	3/8" Außenvierkant	Per USB-Kabel
QXN Series™ Akku-Hochmoment-Winkelschrauber										
0130	2.790,00	3.162,00	4,0 - 20	1.045	2,04	577,7	40 V	2,5 Ah	3/8" Außenvierkant	Per USB-Kabel
0135	2.790,00	3.162,00	6,0 - 30	775	2,18	581,8	40 V	2,5 Ah	3/8" Außenvierkant	Per USB-Kabel
0140	2.790,00	3.162,00	6,0 - 30	775	2,18	581,8	40 V	2,5 Ah	1/2" Außenvierkant	Per USB-Kabel
0145	2.790,00	3.162,00	7,0 - 35	640	2,18	581,8	40 V	2,5 Ah	3/8" Außenvierkant	Per USB-Kabel
0150	2.790,00	3.162,00	7,0 - 35	640	2,18	581,8	40 V	2,5 Ah	1/2" Außenvierkant	Per USB-Kabel
0155	2.903,00	3.283,00	8,0 - 40	545	2,27	586,1	40 V	2,5 Ah	1/2" Außenvierkant	Per USB-Kabel
0165	3.203,00	–	12,0 - 80	375	2,27	586,1	40 V	–	1/2" Außenvierkant	Per USB-Kabel





Bei allen genannten Preisen handelt es sich um unverbindliche Preisempfehlungen.

QXC Akku-Werkzeuge

Der flexible QXC verfügt über acht Programm-Konfigurationen, wodurch Sie die Anzahl der erforderlichen Werkzeuge auf Montage oder an Ihrem Arbeitsplatz deutlich reduzieren können. Diese Produktreihe bietet besseres Feedback durch Anzeige des gemessenen Drehmoments oder Winkels.



8 in 1

USB-kompatibel

Insight Connect App





Merkmale

- mit Messwertgeber für präzise Drehmoment-Drehwinkelmessungen
- geschlossener Regelkreislauf für Drehmoment, Drehzahl und Drehwinkel
- programmierbare Alarmfunktionen zur vorbeugenden Wartung
- Wartungsanzeige für die Fehlersuche und Diagnose
- Flexibilität zur Nutzung desselben Werkzeugs für verschiedene Anwendungen
- visuelle Drehmomentprüfung auf Display
- acht programmierbare Konfigurationen in einem Werkzeug
- einfach programmierbare Optionen über die INSIGHT Connect-App oder Programmierung auf der Werkzeugrückseite
- Datenspeicher für 1.200 Schraubzyklen – zugänglich über ICS-Software
- visuelles Bediener-Feedback über grüne, gelbe und rote Leuchtanzeigen



Siehe Seite 200 für weitere Informationen.
Laden Sie kostenlos die Insight Connect-APP herunter.

QXC Series™ Akku-Werkzeuge

Typ	770106 ohne Akku und Ladegerät (RG 7711)	770108 mit Akku und Ladegerät (RG 7711)	Drehmoment Nm	U/min	Gewicht kg	Gesamt-länge mm	Akku-Spannung	Akku-Kapazität (770108)	Abtrieb	Kommunikation
QXC Series™ Präzisions-Akkuschrauber mit Pistolengriff										
0010	1.755,00	–	0,8 - 4,0	1.500	0,91	215,4	20 V	–	1/4" Innensechskant	Per USB-Kabel
0015	1.755,00	–	0,8 - 4,0	1.500	0,91	208,3	20 V	–	1/4" Außenvierkant	Per USB-Kabel
0020	1.755,00	–	0,8 - 4,0	1.500	0,91	212,0	20 V	–	3/8" Außenvierkant	Per USB-Kabel
0025	1.755,00	–	1,6 - 8,0	1.150	0,91	215,4	20 V	–	1/4" Innensechskant	Per USB-Kabel
0030	1.755,00	–	1,6 - 8,0	1.150	0,91	208,3	20 V	–	1/4" Außenvierkant	Per USB-Kabel
0035	1.755,00	–	1,6 - 8,0	1.150	0,91	212,0	20 V	–	3/8" Außenvierkant	Per USB-Kabel
0040	1.755,00	–	2,4 - 12,0	750	0,91	215,4	20 V	–	1/4" Innensechskant	Per USB-Kabel
0045	1.755,00	–	2,4 - 12,0	750	0,91	208,3	20 V	–	1/4" Außenvierkant	Per USB-Kabel
0050	1.755,00	–	2,4 - 12,0	750	0,91	212,0	20 V	–	3/8" Außenvierkant	Per USB-Kabel
0055	1.934,00	–	3,6 - 18,0	500	0,91	215,4	20 V	–	1/4" Innensechskant	Per USB-Kabel
0060	1.934,00	–	3,6 - 18,0	500	0,91	212,0	20 V	–	3/8" Außenvierkant	Per USB-Kabel
QXC Series™ Akku-Winkelschrauber										
0100	2.619,00	–	1,0 - 5,0	1.213	1,14	552,0	20 V	–	1/4" Innensechskant	Per USB-Kabel
0105	2.619,00	–	2,0 - 10,0	936	1,18	525,0	20 V	–	3/8" Außenvierkant	Per USB-Kabel
0110	2.619,00	–	3,0 - 15,0	600	1,18	525,0	20 V	–	3/8" Außenvierkant	Per USB-Kabel
0115	2.619,00	–	3,6 - 18,0	500	1,27	542,0	20 V	–	1/4" Innensechskant	Per USB-Kabel
0120	2.619,00	–	3,6 - 18,0	500	1,27	542,0	20 V	–	3/8" Außenvierkant	Per USB-Kabel
0125	2.848,00	–	5,4 - 27,0	330	1,68	552,0	20 V	–	3/8" Außenvierkant	Per USB-Kabel
QXC Series™ Akku-Hochmomentschrauber mit Pistolengriff										
0200	8.335,00	8.775,00	40 - 200	45	3,62	373,0	20 V	5,0 Ah	3/4" Außenvierkant	Per USB-Kabel
0205	8.648,00	9.087,00	100 - 500	18	3,62	373,0	20 V	5,0 Ah	3/4" Außenvierkant	Per USB-Kabel
0210	9.452,00	9.900,00	200 - 1.000	9	5,44	419,0	20 V	5,0 Ah	3/4" Außenvierkant	Per USB-Kabel
0215	9.816,00	10.265,00	270 - 1.350	7	5,44	419,0	20 V	5,0 Ah	1" Außenvierkant	Per USB-Kabel
0220	10.363,00	10.811,00	400 - 2.000	5	6,80	452,0	20 V	5,0 Ah	1" Außenvierkant	Per USB-Kabel



Bei allen genannten Preisen handelt es sich um unverbindliche Preisempfehlungen.

QXX Akku-Werkzeuge

Der benutzerfreundliche QXX kann mit Liniensteuerungssystemen für die Schraubüberwachung und Datenerfassung integriert werden. Die Produktreihe ermöglicht auch Fernüberwachung und ist mit Standardzubehör für Befestigungssysteme kompatibel.



8 in 1

USB-kompatibel

Insight Connect App

drahtlos

ICS





Siehe Seite 200 für weitere Informationen. Laden Sie kostenlos die Insight Connect-APP herunter.

Merkmale

- mit Messwertgeber für präzise Drehmomentmessungen
- geschlossener Regelkreislauf für Drehmoment, Drehzahl und Drehwinkel
- programmierbare Alarmfunktionen zur vorbeugenden Wartung
- Wartungsanzeige für die Fehlersuche und Diagnose
- Flexibilität zur Nutzung desselben Werkzeugs für verschiedene Anwendungen
- visuelle Drehmomentprüfung auf Display
- acht programmierbare Konfigurationen in einem Werkzeug
- einfach programmierbare Optionen über die ICS-Software und USB-Kabel oder Programmierung auf der Insight Connect App
- visuelles Bediener-Feedback über Display und grüne/rote Leuchtanzeigen
- vollständige Integration in Ethernet-Netzwerk für höhere Konnektivität
- Fernzugriff und integrierte Datenerfassung
- durch die Nutzung unseres INSIGHTqcx Controllers können Befestigungsparameter übertragen und Liniensteuerung über Ethernet-Feldbus oder E/A integriert werden

QXX Series™ Akku-Werkzeuge

Typ	770112 ohne Akku und Ladegerät (RG 7711)	770114 mit Akku und Ladegerät (RG 7711)	Drehmoment Nm	U/min	Gewicht kg	Gesamt-länge mm	Akku-Spannung	Akku-Kapazität (770114)	Abtrieb	Kommunikation
QXX Series™ Präzisions-Akkuschrauber mit Pistolengriff										
0010	2.081,00	–	0,8 - 4,0	1.500	0,91	215,4	20 V	–	–	WLAN aktiviert + USB
0015	2.083,00	–	0,8 - 4,0	1.500	0,91	208,3	20 V	–	–	WLAN aktiviert + USB
0020	2.083,00	–	0,8 - 4,0	1.500	0,91	212,0	20 V	–	–	WLAN aktiviert + USB
0025	2.081,00	–	1,6 - 8,0	1.150	0,91	215,4	20 V	–	–	WLAN aktiviert + USB
0030	2.083,00	–	1,6 - 8,0	1.150	0,91	208,3	20 V	–	–	WLAN aktiviert + USB
0035	2.083,00	–	1,6 - 8,0	1.150	0,91	212,0	20 V	–	–	WLAN aktiviert + USB
0040	2.083,00	–	2,4 - 12,0	750	0,91	215,4	20 V	–	–	WLAN aktiviert + USB
0045	2.083,00	–	2,4 - 12,0	750	0,91	208,3	20 V	–	–	WLAN aktiviert + USB
0050	2.083,00	–	2,4 - 12,0	750	0,91	212,0	20 V	–	–	WLAN aktiviert + USB
0055	2.236,00	–	3,6 - 18,0	500	0,91	215,4	20 V	–	–	WLAN aktiviert + USB
0060	2.236,00	–	3,6 - 18,0	500	0,91	212,0	20 V	–	–	WLAN aktiviert + USB
QXX Series™ Akku-Winkelschrauber										
0100	3.004,00	–	1,0 - 5,0	1.213	1,14	552,0	20 V	–	–	WLAN aktiviert + USB
0105	3.004,00	–	2,0 - 10,0	936	1,18	525,0	20 V	–	–	WLAN aktiviert + USB
0110	3.004,00	–	3,0 - 15,0	600	1,18	525,0	20 V	–	–	WLAN aktiviert + USB
0115	3.004,00	–	3,6 - 18,0	500	1,27	542,0	20 V	–	–	WLAN aktiviert + USB
0120	3.001,00	–	3,6 - 18,0	500	1,27	542,0	20 V	–	–	WLAN aktiviert + USB
0125	3.177,00	–	5,4 - 27,0	330	1,68	552,0	20 V	–	–	WLAN aktiviert + USB
QXX Series™ Akku-Hochmomentschrauber mit Pistolengriff										
0200	8.736,00	9.191,00	40 - 200	45	3,62	373,0	20 V	5,0 Ah	3/4" Außenvierkant	WLAN aktiviert + USB
0205	9.053,00	9.509,00	100 - 500	18	3,62	373,0	20 V	5,0 Ah	3/4" Außenvierkant	WLAN aktiviert + USB
0210	9.880,00	10.338,00	200 - 1.000	9	5,44	419,0	20 V	5,0 Ah	3/4" Außenvierkant	WLAN aktiviert + USB
0215	10.253,00	10.709,00	270 - 1.350	7	5,44	419,0	20 V	5,0 Ah	1" Außenvierkant	WLAN aktiviert + USB
0220	10.809,00	11.266,00	400 - 2.000	5	6,80	452,0	20 V	5,0 Ah	1" Außenvierkant	WLAN aktiviert + USB
QXX Series™ Akku-Hochmoment-Winkelschrauber										
0300	10.057,00	–	16 - 180	110	4,25	560,0	40 V	–	3/4" Außenvierkant	WLAN aktiviert + USB
0305	10.209,00	–	54 - 270	77	4,25	560,0	40 V	–	3/4" Außenvierkant	WLAN aktiviert + USB
0310	9.450,00	–	79 - 395	21	3,54	535,0	20 V	–	3/4" Außenvierkant	WLAN aktiviert + USB
0315	10.029,00	–	119 - 594	14	4,06	535,0	20 V	–	3/4" Außenvierkant	WLAN aktiviert + USB
0320	10.761,00	–	180 - 880	23	4,60	560,0	40 V	–	3/4" Außenvierkant	WLAN aktiviert + USB
0325	11.674,00	–	216 - 1.080	19	5,97	575,0	40 V	–	1" Außenvierkant	WLAN aktiviert + USB
0330	12.051,00	–	324 - 1.620	13	5,97	575,0	40 V	–	1" Außenvierkant	WLAN aktiviert + USB

QX Series™ ETS Akku-Werkzeuge

Alle Funktionen der QX-Plattform, ohne die Rückschlagskraft

Die Rückschlagskraft Ihres Befestigungsprozesses zu verringern, muss nicht kompliziert sein. Kontrolle und Ergonomie ohne Kompromisse – das zeichnet den QX ETS aus. Der QX ETS bietet alle Funktionen der QX Series™, jedoch mit stark verminderter Rückschlagskraft.

Ergonomic
Tightening System



USB-kompatibel

Insight Connect App

Merkmale

- ergonomisch optimierter Motorsteuerungsalgorithmus verringert die durchschnittliche, vom Bediener wahrgenommene Rückschlagskraft während des Befestigungsprozesses erheblich
- die roten ETS-Aufkleber sind ein eindeutiges Unterscheidungsmerkmal des ETS*-Werkzeugs gegenüber dem Standard QX-Werkzeug
- ein dauerhaft leuchtendes blaues Lämpchen über dem Tastenfeld zeigt dem Bediener an, dass ETS* AKTIVIERT ist
- in QXN-, QXC- und QXX-Versionen erhältlich

ETS nicht aktiviert

ETS aktiviert

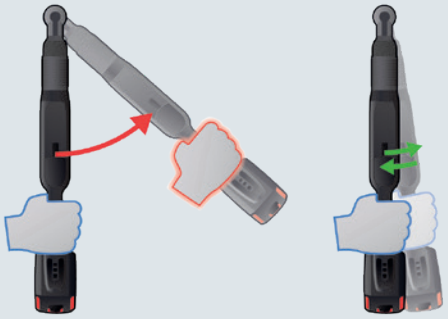

Einfache Einrichtung

Zusätzlich zum Standardmodus mit Direktantrieb kann jede Werkzeugkonfiguration sehr einfach darauf programmiert werden, einen der drei verfügbaren ETS-Modi zu nutzen:

Ergonomischer Modus, mit den schwächsten Impulsen, ideal für harte Verbindungen, oder wenn Arm-, Handgelenk- oder Werkzeugwinkel besonders schwierig sind.

Leistungsmodus, mit mittelstarken Impulsen, der flexibelste Modus für alle Arten von Anwendungen.

Produktivitätsmodus, mit den stärksten Impulsen, der schnellste Modus. Ideal für weiche Verbindungen oder wenn hohe Produktionsraten erforderlich sind.

Standard QX Direktantriebsmodus, bei Deaktivierung des ETS*-Modus kann dieses Werkzeug im QX-Standard-antriebsmodus betrieben werden.

QXN Series™ ETS Akku-Werkzeuge

Typ	770104 ohne Akku und Ladegerät (RG 7711)	Drehmoment Nm	U/min	Gewicht kg	Gesamt-länge mm	Akku-Spannung	Abtrieb	Kommunikation
QXN-ETS Series™ Präzisions-Akkuschrauber mit Pistolengriff								
0025	1.746,00	1,6 - 8,0	1.150	0,91	206,5	20 V	1/4" Innensechskant	Per USB-Kabel
0035	1.746,00	1,6 - 8,0	1.150	0,91	203,0	20 V	3/8" Außenvierkant	Per USB-Kabel
0040	1.746,00	2,4 - 12,0	750	0,91	206,5	20 V	1/4" Innensechskant	Per USB-Kabel
0050	1.746,00	2,4 - 12,0	750	0,91	203,0	20 V	3/8" Außenvierkant	Per USB-Kabel
0055	1.984,00	3,6 - 18,0	500	0,91	206,5	20 V	1/4" Innensechskant	Per USB-Kabel
0060	1.984,00	3,6 - 18,0	500	0,91	203,0	20 V	3/8" Außenvierkant	Per USB-Kabel
0065	2.236,00	4,8 - 24,0	500	0,91	203,0	20 V	3/8" Außenvierkant	Per USB-Kabel
QXN-ETS Series™ Präzisions-Akku-Winkelschrauber								
0125	2.945,00	5,4 - 27,0	330	1,68	552,0	20 V	3/8" Außenvierkant	Per USB-Kabel
QXN-ETS Series™ Akku-Hochmoment-Winkelschrauber								
0155	3.575,00	8,0 - 40,0	545	2,27	586,1	40 V	1/2" Außenvierkant	Per USB-Kabel
0165	3.875,00	12,0 - 80,0	375	2,27	586,1	40 V	1/2" Außenvierkant	Per USB-Kabel

QXC Series™ ETS Akku-Werkzeuge

Typ	770110 ohne Akku und Ladegerät (RG 7711)	Drehmoment Nm	U/min	Gewicht kg	Gesamt-länge mm	Akku-Spannung	Abtrieb	Kommunikation
QXC-ETS Series™ Präzisions-Akkuschrauber mit Pistolengriff								
0010	2.432,00	1,6 - 8,0	1.150	0,91	206,5	20 V	1/4" Innensechskant	Per USB-Kabel
0015	2.432,00	1,6 - 8,0	1.150	0,91	203,0	20 V	3/8" Außenvierkant	Per USB-Kabel
0020	2.432,00	2,4 - 12,0	750	0,91	206,5	20 V	1/4" Innensechskant	Per USB-Kabel
0025	2.432,00	2,4 - 12,0	750	0,91	203,0	20 V	3/8" Außenvierkant	Per USB-Kabel
0030	2.613,00	3,6 - 18,0	500	0,91	206,5	20 V	1/4" Innensechskant	Per USB-Kabel
0035	2.613,00	3,6 - 18,0	500	0,91	203,0	20 V	3/8" Außenvierkant	Per USB-Kabel
0040	2.875,00	4,8 - 24,0	500	0,91	203,0	20 V	3/8" Außenvierkant	Per USB-Kabel
QXC-ETS Series™ Präzisions-Akku-Winkelschrauber								
0100	3.522,00	5,4 - 27,0	330	1,68	552,0	20 V	3/8" Außenvierkant	Per USB-Kabel
QXC-ETS Series™ Akku-Hochmoment-Winkelschrauber								
0105	4.898,00	8,0 - 40,0	545	2,27	586,1	40 V	1/2" Außenvierkant	Per USB-Kabel
0110	5.028,00	12,0 - 80,0	375	2,27	586,1	40 V	1/2" Außenvierkant	Per USB-Kabel

QXX Series™ ETS Akku-Werkzeuge

Typ	770116 ohne Akku und Ladegerät (RG 7711)	Drehmoment Nm	U/min	Gewicht kg	Gesamt-länge mm	Akku-Spannung	Abtrieb	Kommunikation
QXX-ETS Series™ Präzisions-Akkuschrauber mit Pistolengriff								
0010	2.764,00	1,6 - 8,0	1.150	0,91	206,5	20 V	1/4" Innensechskant	WLAN aktiviert + USB
0015	2.764,00	1,6 - 8,0	1.150	0,91	203,0	20 V	3/8" Außenvierkant	WLAN aktiviert + USB
0020	2.764,00	2,4 - 12,0	750	0,91	206,5	20 V	1/4" Innensechskant	WLAN aktiviert + USB
0025	2.764,00	2,4 - 12,0	750	0,91	203,0	20 V	3/8" Außenvierkant	WLAN aktiviert + USB
0030	2.919,00	3,6 - 18,0	500	0,91	206,5	20 V	1/4" Innensechskant	WLAN aktiviert + USB
0035	2.919,00	3,6 - 18,0	500	0,91	203,0	20 V	3/8" Außenvierkant	WLAN aktiviert + USB
0040	3.209,00	4,8 - 24,0	500	0,91	203,0	20 V	3/8" Außenvierkant	WLAN aktiviert + USB
QXX-ETS Series™ Präzisions-Akku-Winkelschrauber								
0100	3.849,00	5,4 - 27,0	330	1,68	552,0	20 V	3/8" Außenvierkant	WLAN aktiviert + USB
QXX-ETS Series™ Akku-Hochmoment-Winkelschrauber								
0105	5.391,00	8,0 - 40,0	545	2,27	586,1	40 V	1/2" Außenvierkant	WLAN aktiviert + USB
0110	5.548,00	12,0 - 80,0	375	2,27	586,1	40 V	1/2" Außenvierkant	WLAN aktiviert + USB

Bei allen genannten Preisen handelt es sich um unverbindliche Preisempfehlungen.

QXM Akku-Hochmomentschrauber

Die innovativen Akku-Hochmomentschrauber der QX Series™ reduzieren Ihre Montagezeit und Montagekosten. Gleichzeitig sorgen sie für eine wiederholbare Genauigkeit für alle drehmomentkritischen Verbindungen. Der Hochmomentschrauber ist mit einem erstklassigen Getriebe und einem effizienten, bewährten Messwertgeber mit geschlossenem Regelkreislauf ausgestattet und bietet höchste Qualität, Kontrolle und 8 programmierbare Konfigurationen, um Ihre Produktivität zu steigern.

Merkmale

- Wartungsanzeige für die Fehlersuche und Diagnose
- ein Multifunktionsdisplay-Modul ermöglicht eine schnelle Programmierung und liefert direktes Feedback zu jedem Werkzeug der QX Series™
- vom Nutzer programmierbare Parameter wie Drehmoment, Winkel und Mengenzähler verringern die benötigte Anzahl an Werkzeugen bei mehreren erforderlichen Anwendungen
- dank einfacher Programmierung ist das Werkzeug auf verschiedene Anwendungen einfach anpassbar
- Pistolen- und Winkelmodelle verfügbar

DREHMOMENTBEREICH BIS ZU 2.000 NM

USB-kompatibel

drahtlos



INSIGHT™ Connect-App

Insight Connect App

Über die INSIGHT™ Connect-App bleiben Sie produktiv, mobil und behalten die Kontrolle über Ihren Befestigungsprozess. Sie können jedes QXN-, QXC- oder QXX-Werkzeug ohne zusätzliche technische Schulung, eine spezielle Software oder einen Laptop programmieren. Bediener können mit Hilfe der App Drehmoment und Drehwinkel für die mit Messwertgeber ausgestatteten QX-Werkzeuge schnell über ein Smartphone oder Tablet programmieren.

Nach der Installation kann die INSIGHT™ Connect-App auch offline genutzt werden. Sie funktioniert also auch in großen Betrieben oder an anderen Standorten, an denen eine eher schlechte Internetverbindung besteht, wodurch Ausfallzeiten reduziert und die Benutzerfreundlichkeit erhöht werden. Sie können schnell wichtige Aufgaben über Ihr Mobilgerät ausführen, wie:

- Strategie
  - Drehmoment
  - Winkel
  - Drehmoment + Winkel
- Werkzeugeinstellungen sichern und wiederherstellen
- Abruf von Werkzeugprotokollen, die zur Nachbearbeitung per E-Mail versendet werden können
- Prüfprotokolle überprüfen

USB-kompatibel



INSIGHTqcx™ Einfach und unkompliziert

Damit sich die Fertigungsziele in einer komplexen Branche leicht erreichen lassen, muss die Kontrolle von Schraubwerkzeugen unkompliziert sein. Die neue Steuerung. INSIGHTqcx™ von Ingersoll Rand® ist von Grund auf anders: Einfach integrierbar, anwenderfreundlich und basiert auf einer einheitlichen Plattform, um den vielseitigen Montagebedürfnissen unserer Kunden gerecht zu werden. INSIGHTqcx™ regelt Anziehverfahren an Fertigungsstraßen effizient und bietet dabei hohen Nutzerkomfort. So gelingt jeder Arbeitsschritt stets auf Anhieb.

	Einfach	Flexibel	Funktional
DAS HEISST ...?	**KEIN EXPERTENWISSEN NÖTIG**	**ÄNDERUNGEN SIND LEICHT UMZUSETZEN**	**ERFÜLLT IHRE ANFORDERUNGEN**
WAS BEDEUTET DAS FÜR MICH?	• Einsparungen bei Model-Auswahl, Schulung und Installationskosten • weniger Fehler und Ausfälle • keine Nutzerabhängigkeit	• kosteneffizientere Umstrukturierung • einfache Integration in Fertigungsprozess • keine Geräteabhängigkeit	• Arbeitsschritte gelingen stets auf Anhieb • Sicherheit dank Rückverfolgbarkeit • optimierte Produktion
WIE SCHAFFT INGERSOLL RAND DAS?	• intuitive, visuelle Programmieroberfläche • sofort betriebsbereite Zubehörteile und mehrstufiger Schraubprozess möglich • integrierte Datensicherung und Wiederherstellung • Option für gebündelte Steuerungen • Kontext spezifische integrierte Hilfefunktion		• Steuerung per Touchscreen • branchenführende Speicherung von Zyklusdaten • vollständige Prüf- und Systemprotokolle • fortschrittliche Strategien und Funktionen für den Schraubvorgang • integrierte Diagnosefunktion • integrierte statistische Prozesssteuerung • Alarmfunktionen zur vorbeugenden Wartung • konfigurierbare E-Mail-Alarme

Die webbasierte Software sorgt für Geräteunabhängigkeit und ermöglicht umfassende Programmierung über jedes Gerät mit Internetbrowser, einschließlich Smartphones, Tablets und Computer. Die INSIGHTqcx Steuerung lässt sich einfach in die Fertigungsprozesse integrieren. Mit ihrer flexiblen Logik steuert sie die Abfolge von Arbeitsschritten und senkt Umstrukturierungskosten durch eine anwenderfreundliche, intuitive Benutzeroberfläche.

Kurz und knapp: Unsere INSIGHTqcx-Steuerung ist eine einfache durchdachte Lösung.

INSIGHTqcx™ Vorteile

- **Prozessstabilität**
- **Sicherheit** durch Rückverfolgbarkeit
- **Optimierung** der grundlegenden Produktionabläufe
- **einfache Integration** in bestehendes Umfeld
- **Reduzierung** von Kosten
- **Vermeiden** von Abhängigkeiten
- **Einsparung** Auswahl-und Installationskosten
- **Reduzierung** von Fehlern und Ausfallzeiten



Systemzubehör

Wir bieten eine Vielzahl von Zubehör an, das die Benutzerfreundlichkeit und Flexibilität erhöht, um die Anforderungen Ihrer speziellen Anwendungen zu erfüllen. QX-Präzisionsbefestigungssysteme sind mit mehreren Plug-&-Play-Zubehörteilen kompatibel, um die Produktivität Ihrer Fertigungslinie zu erhöhen.

Zubehör für jede Anwendung

- Akkuladegeräte
- Akkupacks
- Werkzeugschutzüberzüge
- Bit-Selektoren
- Steckschlüssel-Selektoren
- Horizontalaufhänger
- Zusatzgriffe
- Kabel für Selektoren

Akkus und Ladegeräte

Alle IQV20-Werkzeuge der QX Series™ sind mit den Akkus 20 V (2,5 Ah und 5,0 Ah) kompatibel. Der 5,0 Ah Akku eignet sich für den Langzeitbetrieb, der 2,5 Ah Akku ist leichter und besser geeignet, um enge Stellen zu erreichen. Die IQV40-Hochmomentschrauber der QX Series™ nutzen den 5,0 Ah Akku mit 40 V für höheres Drehmoment und optimierte Betriebszeit.

IQV[20] Serie 20 V
Akkuladegerät
770125 0010



IQV[40] Serie 40 V, 2,5 Ah
Akkuladegerät
770125 0015



IQV[40] Serie 20 V, 2,5 Ah
Lithium-Ionen-Akkupack
770125 0020



IQV[20] Serie 20 V, 5,0 Ah
Lithium-Ionen-Akkupack
770125 0025



IQV[40] Serie 40 V, 2,5 Ah
Lithium-Ionen-Akkupack
770125 0030



Typ	770125 (RG 7712)	Ausführung
0010	120,00	Ladegerät 12 V & 20 V
0015	171,00	Ladegerät 40 V
0020	164,00	Akku 20 V, 2,5 Ah Li-Ion
0025	228,00	Akku 20 V, 5,0 Ah Li-Ion
0030	254,00	Akku 40 V, 2,5 Ah Li-Ion

Zubehör



Bit-Selektor
770130 0045
Kabel für Bit-Selektor
770130 0025



Steckschlüssel-Selektor
4 Steckplätze inkl. Kabel
770130 0040



DIO Box, 8 Kanäle
770130 0030



USB Tower Light
770130 0035



Zusatzgriff
770130 0015



Aufhänger für
pistolenförmige Werkzeuge
770130 0010

Typ	770130 (RG 7710)	Ausführung
0010	7,65	Aufhänger für pistolenförmige Werkzeuge
0015	13,37	Zusatzgriff
0025	417,15	Kabel für Bit-Selektor, 5 m
0030	949,00	DIO Box, 8 Kanäle
0035	999,00	USB Tower Light
0040	1.895,00	Steckschl.-Selektor, 4 Steckplätze
0045	1.335,00	Bit-Selektor, 8 Steckplätze

INSIGHTqcx Controller*

Typ	770120 INSIGHTqcx Controller mit Display (RG 7712)	Fieldbus Optionen						Mes Optionen		
		Ethernet I/P	ProfiNET	ProfiBUS	DeviceNET	CC-Link	IR Ethernet EOR	Open Protokoll	PFCS	Nissan Serial EOR
0010	4.793,00						•			
0015	5.252,00	•	•				•			
0020	5.524,00	•	•				•	•	•	•
0025	5.252,00						•	•	•	•
0030	6.718,00	•	•	•			•			
0035	6.991,00	•	•	•			•	•	•	•
0040	6.719,00	•	•		•		•			
0045	6.991,00	•	•		•		•	•	•	•
0050	6.861,00	•	•			•	•			
0055	7.132,00	•	•			•	•	•	•	•

*Netzteil bei INSIGHTqcx nicht im Lieferumfang enthalten!

Typ	770120 INSIGHTqcx Controller ohne Display (RG 7712)	Fieldbus Optionen						Mes Optionen		
		Ethernet I/P	ProfiNET	ProfiBUS	DeviceNET	CC-Link	IR Ethernet EOR	Open Protokoll	PFCS	Nissan Serial EOR
0060	4.019,00						•			
0065	4.478,00	•	•				•			
0070	4.751,00	•	•				•	•	•	•
0075	4.478,00						•	•	•	•
0080	5.945,00	•	•	•			•			
0085	6.216,00	•	•	•			•	•	•	•
0090	5.945,00	•	•		•		•			
0095	6.216,00	•	•		•		•	•	•	•
0100	6.087,00	•	•			•	•			
0105	6.358,00	•	•			•	•	•	•	•

*Netzteil bei INSIGHTqcx nicht im Lieferumfang enthalten!

Typ	770120 INSIGHTqcx Controller Zubehör (RG 7712)	Ausführung
0110	19,00	Netzteil INSIGHTqcx Controller

Zubehör für Akku-Drehmoment-Schrauber

Typ	770130 Schutzüberzug (silikonfrei) (RG 7710)	Ausführung	Farbe des Überzugs	Passend für Werkzeuge mit max. Drehmoment von:
0100	18,63	QX Schutzüberzug, offen	ROT	–
0105	35,24	QX Schutzüberzug, offen	ORANGE	–
0110	35,24	QX Schutzüberzug, offen	GELB	–
0115	35,24	QX Schutzüberzug, offen	GRÜN	–
0120	35,24	QX Schutzüberzug, offen	BLAU	–
0125	35,24	QX Schutzüberzug, offen	SCHWARZ	–
0130	34,02	QX Schutzüberzug, offen	WEISS	–
0135	20,25	QX Schutzüberzug, geschlossen	ROT	–
0140	35,24	QX Schutzüberzug, geschlossen	ORANGE	–
0145	35,24	QX Schutzüberzug, geschlossen	GELB	–
0150	35,24	QX Schutzüberzug, geschlossen	GRÜN	–
0155	35,24	QX Schutzüberzug, geschlossen	BLAU	–
0160	35,24	QX Schutzüberzug, geschlossen	SCHWARZ	–
0165	35,24	QX Schutzüberzug, geschlossen	WEISS	–
0170	17,01	Schutzüberzug für Akku 20 V / 2,5 Ah	ROT	–
0180	17,01	Schutzüberzug für Akku 20 V / 5,0 Ah + 40 V / 2,5 Ah	ROT	–
0200	14,99	Erweiterter Schutzüberzug	SCHWARZ	5 Nm
0205	14,99	Erweiterter Schutzüberzug	SCHWARZ	10 | 15 Nm
0210	12,15	Erweiterter Schutzüberzug	SCHWARZ	18 | 20 Nm
0215	21,87	Erweiterter Schutzüberzug	SCHWARZ	27 | 30 | 35 Nm
0220	10,13	Erweiterter Schutzüberzug	SCHWARZ	40 | 80 Nm
0250	7,61	Erweiterter Schutzüberzug	SCHWARZ	18 | 20 Nm
0255	8,91	Erweiterter Schutzüberzug	SCHWARZ	27 | 30 | 35 Nm
0260	8,91	Erweiterter Schutzüberzug	SCHWARZ	40 | 80 Nm



Schutzüberzug für QX mit Pistolengriff (geschl. Rückseite)



Schutzüberzug für Akku 20 V / 2,5 Ah 770130 0170



Schutzüberzug für Akku 20 V / 5,0 Ah + 40 V / 2,5 Ah 770130 0180



Erweiterter Schutzüberzug

Bei allen genannten Preisen handelt es sich um unverbindliche Preisempfehlungen.







SCHNEIDEN / TRENNEN / KANTENFORMEN

Akku-Blechscheren 206, 207
Akku-Nibbler 206, 207
Akku-Schlitzscheren 206
Blechscheren 207
Kantenfräsen 209, 210
Nibbler 208
Schlitzscheren 207
Schweißkantenformer 209



Akku-Schlitzschere 12 V
TruTool C 160 mit Spanabtrenner
Seite 206

NEU



Akku-Schlitzschere 18 V
TruTool C 250 mit Spanabtrenner
Seite 206



Akku-Blechschere 12 V
TruTool S 160
Seite 206



Akku-Nibbler 12 V
TruTool N 160
Seite 206



Akku-Nibbler 18 V
TruTool PN 200 Set
Seite 207



Akku-Blechschere 18 V
TruTool S 250
Seite 207



Kantenfräse
TruTool TKA 700 mit 45° Werkzeug
Seite 209



TruTool N 1000
Seite 208



TruTool TKF 1400
Seite 209

Akku-Schlitzschere

TRUMPF

Technische Daten:	
Akku Spannung / Kapazität	12 V / 4,0 Ah
Leerlaufhubzahl	5.500 min^{-1}
Lasthubzahl	3.520 min^{-1}
Max. Schnittleistung in Stahl 400 / 600 N/mm²	1,6 / 1,2 mm
Startloch-Ø	15 mm
Kleinster Radius	40 mm
Arbeitsgeschwindigkeit	5-9 m/min
Gewicht	1,50 kg

12 V Li-Ion · Brushless Motor · Electronic · 2 AKKUS · CAS 1 CORDLESS ALLIANCE SYSTEM

Ausführung:
- verwindungsfreier Schnitt, hervorragende Schnittqualität
- maßgenaues Ansetzen und Schneiden
- Maschine kann aus dem Werkstück zurückgezogen und neu angesetzt werden
- Messer austauschbar
- **5 Jahre Garantie** bei Online-Registrierung innerhalb 4 Wochen ab Kaufdatum

NEU

Lieferumfang:
2 Li-Ion Akkus, Ladegerät, Messer gerade 1-1,6 mm (eingebaut), Schneidleistensatz (eingebaut), Sechskantstiftschlüssel und Spanabtrenner (eingebaut), in TRUMPF Box S2.



Typ	7630126 TruTool C 160 mit Spanabtrenner (RG 7700)	Ausführung
701418	590,00	ohne Akku und Ladegerät
701715	770,00	inkl. Akku und Ladegerät

Akku-Blechschere

TRUMPF

Technische Daten:	
Akku Spannung / Kapazität	12 V / 4,0 Ah
Leerlaufhubzahl	5.500 min^{-1}
Lasthubzahl	3.520 min^{-1}
Max. Schnittleistung in Stahl 400 / 600 N/mm²	1,6 / 1,2 mm
Startloch-Ø	27 mm
Kleinster Radius	16 mm
Arbeitsgeschwindigkeit	5-9 m/min
Gewicht	1,70 kg

12 V Li-Ion · Brushless Motor · Electronic · 2 AKKUS · CAS 1 CORDLESS ALLIANCE SYSTEM

Ausführung:
- freie Sicht auf Arbeitsfläche und Schnittlinie
- präzises Schneiden, beste Kurvengängigkeit
- minimaler Kraftaufwand durch optimale Schneidengeometrie
- hohe Werkzeugstandzeiten durch 4-fach-Wendemesser
- für Dünnblechbearbeitung
- **5 Jahre Garantie** bei Online-Registrierung innerhalb 4 Wochen ab Kaufdatum

NEU

Lieferumfang:
2 Li-Ion Akkus, Ladegerät, Messer (eingebaut), Sechskantstiftschlüssel, in TRUMPF Box S2.



Typ	7630126 TruTool S 160 (RG 7700)	Ausführung
701425	480,00	ohne Akkus und Ladegerät
701722	650,00	inkl. Akkus und Ladegerät

Akku-Nibbler

TRUMPF

Technische Daten:	
Akku Spannung / Kapazität	12 V / 4,0 Ah
Lasthubzahl	2.070 min^{-1}
Max. Schnittleistung in Stahl 400 / 600 / 800 N/mm²	1,6 / 1,0 / 0,7 mm
Startloch-Ø	22 mm
Kleinster Radius	24 mm
Arbeitsgeschwindigkeit	1,9 m/min
Gewicht	1,80 kg

12 V Li-Ion · Brushless Motor · Electronic · 2 AKKUS · CAS 1 CORDLESS ALLIANCE SYSTEM

Ausführung:
- Schneidrichtung werkzeuglos in 45°-Schritten um 360° einstellbar
- verzugsfreies Trennverfahren
- werkzeugloser Matrizen- und Stempelwechsel
- für Stahlbleche bis zu einer Stärke von 1,6 mm
- höchste Manövrierbarkeit und extrem kleine Radien
- ideal für Arbeiten an schlecht zugänglichen Stellen
- **5 Jahre Garantie** bei Online-Registrierung innerhalb 4 Wochen ab Kaufdatum
- **Typ 701852** kann mit und ohne Verlängerung genutzt werden und eignet sich daher auch zur Bearbeitung von tieferen Profilblechen

Lieferumfang:
2 Li-Ion Akkus, Ladegerät, Stempel (eingebaut), Matrize (eingebaut), Verlängerung (nicht enthalten bei Sologerät), in TRUMPF Box S2.

NEU



Typ	7630126 TruTool N 160 (RG 7700)	Ausführung
701449	490,00	ohne Akkus und Ladegerät und ohne Verlängerung
701852	740,00	inkl. Akkus und Ladegerät

Akku-Schlitzschere

TRUMPF

Technische Daten:	
Akku Spannung / Kapazität	18 V / 4,0 Ah
Leerlaufhubzahl	2.950 min^{-1}
Max. Schnittleistung in Stahl 400 / 600 N/mm²	2,5 / 1,5 mm
Startloch-Ø	22 mm
Kleinster Radius	150 mm
Arbeitsgeschwindigkeit	3-10 m/min
Gewicht	2,50 kg

18 V Li-Ion · Brushless Motor · 2 AKKUS · CAS 1 CORDLESS ALLIANCE SYSTEM

Ausführung:
- verwindungsfreier Schnitt, hervorragende Schnittqualität
- maßgenaues Ansetzen und Schneiden
- Maschine kann aus dem Werkstück zurückgezogen und neu angesetzt werden
- Messer austauschbar
- **5 Jahre Garantie** bei Online-Registrierung innerhalb 4 Wochen ab Kaufdatum

Lieferumfang:
2 LiHD Akkus, Schnelladegerät, Messer gerade 1,5-2,5 mm (eingebaut), Schneidleistensatz (eingebaut), in TRUMPF Box S2.

NEU



Typ	7630126 TruTool C 250 mit Spanabtrenner (RG 7700)	Ausführung
701555	1.010,00	ohne Akkus und Ladegerät
702057	1.250,00	inkl. Akkus und Ladegerät

Akku-Blechschere

TRUMPF

Technische Daten:	
Akku Spannung / Kapazität	18 V / 4,0 Ah
Leerlaufhubzahl	1.540 min^{-1}
Lasthubzahl	1.300 min^{-1}
Max. Schnittleistung in Stahl 400 / 600 / 800 N/mm²	2,5 / 2,0 / 1,5 mm
Startloch-Ø	20 mm
Kleinster Radius	20 mm
Arbeitsgeschwindigkeit	4-7 m/min
Gewicht	2,60 kg

18 V Li-Ion · Brushless Motor · Electronic · 2 AKKUS · CAS 1 CORDLESS ALLIANCE SYSTEM

Ausführung:
- gratfreies Trennen
- freie Sicht auf Arbeitsfläche und Schnittlinie
- präzises Schneiden, beste Kurvengängigkeit
- minimaler Kraftaufwand durch optimale Schneidengeometrie
- hohe Werkzeugstandzeiten durch 4-fach-Wendemesser
- für Dünnblechbearbeitung
- **5 Jahre Garantie** bei Online-Registrierung innerhalb 4 Wochen ab Kaufdatum

Lieferumfang:
2 Li-Ion Akkus, Ladegerät, Messer (eingebaut), Sechskantstiftschlüssel, in TRUMPF Box S2.

NEU



Typ	7630126 TruTool S 250 (RG 7700)	Ausführung
701548	800,00	ohne Akkus und Ladegerät
702040	1.050,00	inkl. Akkus und Ladegerät

Akku-Nibbler

TRUMPF

Technische Daten:	
Akku Spannung / Kapazität	18 V / 4,0 Ah
Leerlaufhubzahl	1.530 min^{-1}
Max. Schnittleistung in Stahl 400 / 600 / 800 N/mm²	2,0 / 1,5 / 1,0 mm
Startloch-Ø	24 mm
Kleinster Radius	50 mm
Arbeitsgeschwindigkeit	1,9 m/min
Gewicht	2,40 kg

18 V Li-Ion · Brushless Motor · Electronic · 2 AKKUS · CAS 1 CORDLESS ALLIANCE SYSTEM

Ausführung:
- Schneidrichtung werkzeuglos in 45°-Schritten um 360° einstellbar
- verzugsfreies Trennverfahren
- werkzeugloser Matrizen- und Stempelwechsel
- für Stahlbleche bis zu einer Stärke von 2,0 mm
- höchste Manövrierbarkeit und extrem kleine Radien
- ideal für Arbeiten an schlecht zugänglichen Stellen
- **5 Jahre Garantie** bei Online-Registrierung innerhalb 4 Wochen ab Kaufdatum

Lieferumfang:
2 Li-Ion Akkus, Ladegerät, Stempel (eingebaut), Matrize (eingebaut), Stempelführung (eingebaut), Werkzeug PN201 (eingebaut), Verschleißplatte, Schraubendreher TORX in TRUMPF Box S2.

NEU



Typ	7630126 TruTool PN 200 Set (RG 7700)	Ausführung
701517	1.130,00	ohne Akkus und Ladegerät
702019	1.370,00	inkl. Akkus und Ladegerät

Schlitzschere

TRUMPF

Technische Daten:	
Leistungsaufnahme	550 W
Lasthubzahl	2.400 min^{-1}
Max. Schnittleistung in Stahl 400 / 600 N/mm²	2,5 / 1,5 mm
Max. Schnittleistung in Aluminium 200 / 250 N/mm²	3,0 mm
Startloch-Ø	22 mm
Kleinster Radius	45 mm
Arbeitsgeschwindigkeit	3-10 m/min
Gewicht	2,00 kg

Ausführung:
- werkzeugloser Messeraustausch
- einfaches Austauschen der Schneidleisten
- **mit Spanabtrenner** für Innenausschnitte und Ausklinkungen
- Span rollt gleichmäßig und spiralförmig ab
- optimale Schnittspiel-Einstellung
- für C-L-U Profile geeignet
- **5 Jahre Garantie** bei Online-Registrierung innerhalb 4 Wochen ab Kaufdatum

Lieferumfang:
Messer gerade 1,5-2,5 mm (eingebaut), Schneidleistensatz (eingebaut) in TRUMPF Box S1.



Typ	7640127 TruTool C 250 mit Spanabtrenner (RG 7700)
079607	830,00

Blechschere

TRUMPF

Technische Daten:	
Leistungsaufnahme	550 W
Lasthubzahl	1.760 min^{-1}
Max. Schnittleistung in Stahl 400 / 600 / 800 N/mm²	2,5 / 2,0 / 1,5 mm
Startloch-Ø	28 mm
Kleinster Radius	20 mm
Arbeitsgeschwindigkeit	4-7 m/min
Gewicht	2,20 kg

Electronic

Ausführung:
- austauschbare 4-Seiten-Wendemesser
- gute Kurvengängigkeit
- präzises Schneiden auch in Kopflage
- freie Sicht auf Arbeitsfläche und Schnittlinie
- geeignet für C-L-U Profile
- einfach einzustellende Schnittspiele
- hohe Kurven- und Radiengängigkeit
- **5 Jahre Garantie** bei Online-Registrierung innerhalb 4 Wochen ab Kaufdatum

Lieferumfang:
Messer (eingebaut), Sechskantstiftschlüssel 4 mm und DIN 911-2,5, in TRUMPF Box S1.



Typ	7640127 TruTool S 250 (RG 7700)
079669	740,00

Bei allen genannten Preisen handelt es sich um unverbindliche Preisempfehlungen.

Nibbler

Technische Daten:	
Leistungsaufnahme	550 W
Lasthubzahl	1.450 min^{-1}
Max. Schnittleistung in Stahl 400 / 600 / 800 N/mm²	2,0 / 1,5 / 1,0 mm
Max. Schnittleistung in Aluminium 200 / 250 N/mm²	2,5 mm
Startloch-Ø	17 mm
Kleinster Radius	4 mm
Arbeitsgeschwindigkeit	1,7 m/min
Gewicht	1,80 kg

Ausführung:
- sekundenschneller Schneidrichtungswechsel - um 360° drehbar
- werkzeugloser Werkzeug-/Stempel- und Schneidrichtungswechsel
- durch Hohlrandstempel auf der Stelle drehbar
- höchste Manövrierbarkeit und extrem kleine Radien
- ideal für Arbeiten an schlecht zugänglichen Bereichen
- **5 Jahre Garantie** bei Online-Registrierung innerhalb 4 Wochen ab Kaufdatum

Lieferumfang:
Stempel (eingebaut),
Matrize (eingebaut),
Stempelführung (eingebaut),
Werkzeug N 200 (eingebaut),
Stiftschlüssel in TRUMPF Box S1.



Typ	7640127 TruTool N 200 (RG 7700)
077405	700,00

Profilnibbler-Set

Technische Daten:	
Leistungsaufnahme	550 W
Lasthubzahl	1.500 min^{-1}
Max. Schnittleistung in Stahl 400 / 600 / 800 N/mm²	2,0 / 1,5 / 1,0 mm
Startloch-Ø	24 mm
Kleinster Radius	50 mm
Arbeitsgeschwindigkeit	2,1 m/min
Gewicht	1,80 kg
Bestell-Nr.	1847577

Ausführung:
- universal einsetzbar
- für Trapezbleche, Profilbleche, Well- und Flachbleche oder C-L-U-Profile
- sekundenschneller Schneidrichtungswechsel - um 360° drehbar
- werkzeugloser Stempel- und Werkzeugträgerwechsel
- mit kurzem und langem Werkzeug
- **5 Jahre Garantie** bei Online-Registrierung innerhalb 4 Wochen ab Kaufdatum

Lieferumfang:
Stempel (eingebaut), Matrize (eingebaut),
Stempelführung (eingebaut),
Werkzeug PN 200 + 201, Stiftschlüssel
in TRUMPF Box S1.



Typ	7640127 TruTool PN 200 Set (RG 7700)
078617	1.060,00

Nibbler

Technische Daten:	
Leistungsaufnahme	1.600 W
Lasthubzahl	300 min^{-1}
Max. Schnittleistung in Stahl 400 / 600 / 800 N/mm²	7,0 / 5,0 / 3,5 mm
Startloch-Ø	50 mm
Kleinster Radius	140 mm
Arbeitsgeschwindigkeit	1,3 m/min
Gewicht	8,30 kg

Ausführung:
- 4 Schneidrichtungen
- für schwer zugängliche und enge Bereiche
- verstellbarer Motorgriff, optimale Beweglichkeit
- inklusive zwei schnell austauschbaren Griffen
- **5 Jahre Garantie** bei Online-Registrierung innerhalb 4 Wochen ab Kaufdatum

Lieferumfang:
Stempel (eingebaut), Matrize 7 (eingebaut), Bügelgriff, Kompaktgriff, Sechskantstiftschlüssel DIN 911-5, 25 g Tube Fett "G"1, Einstelllehre, in TRUMPF Box L2.



Typ	7640127 TruTool N 700 (RG 7700)
076774	3.260,00

Technische Daten:	
Leistungsaufnahme	2.600 W
Lasthubzahl	230 / 370 min^{-1}
Max. Schnittleistung in Stahl 400 / 600 / 800 N/mm² 1. Gang 2. Gang	10 / 7 / 5 mm 8 / 5 / 4 mm
Max. Schnittleistung in Aluminium bis 250 N/mm² 1. / 2. Gang	12 / 10 mm
Startloch-Ø	75 mm
Kleinster Radius	300 mm
Arbeitsgeschwindigkeit 1. / 2. Gang	1 / 1,6 m/min
Gewicht	14,70 kg

NEU

Ausführung:
- 4 Schneidrichtungen, Maschine lässt sich um 360° in 4 × 90° Schritten drehen
- Vierkantstempel: Ideal für Schnitte über Kanten und Schweißnähte
- minimaler Kraftaufwand; Arbeiten ohne Vorschubkraft
- leistungsstark, konzipiert für den Dickblech-Einsatz
- 2-Gang-Getriebe: Abhängig von Materialdicke, Festigkeit und Art des Werkstück kann der passende Gang gewählt werden
- 180° drehbarer Griff für eine perfekte Maschinenführung
- **5 Jahre Garantie** bei Online-Registrierung innerhalb 4 Wochen ab Kaufdatum

Lieferumfang:
Stempel Standard (eingebaut), Matrize 10 (eingebaut), Handgriff, Sechskant-stiftschlüssel DIN 911-12,
Tube Fett "S1" 25g + 250g, Stanz- und Nibbelöl für Stahl 500 ml,
Einstelllehre und Handwerkerkoffer.



Typ	7640165 TruTool N 1000 (RG 7700)
433027	4.420,00

Bei allen genannten Preisen handelt es sich um unverbindliche Preisempfehlungen.

Schweißkantenformer

TRUMPF

Technische Daten:	
Leistungsaufnahme	1.600 W
Lasthubzahl	340 / 440 min^{-1}
Arbeitsgeschwindigkeit	2 m/min
Blechdicke	3 - 25 mm
Max. Fasenhöhe Stahl 400 / 600 / 800 N/mm²	7,8 / 6,4 / 4,2 mm
Max. Fasenlänge Stahl 400 / 600 / 800 N/mm²	11 / 9 / 6 mm
Kleinster Radius	40 mm
Gewicht	10,00 kg

Ausführung:
- für Baustahl und Aluminium
- werkzeugloses Einstellen von Fasenhöhe und Blechdicke
- Trägerteile für Schrägungswinkel 30°, 37,5° oder 45°
- drehbarer Motorgriff; optimale Beweglichkeit
- Rohrbearbeitung ab min. Innen-Ø von 80 mm
- Innenausschnitte ab Ø 90 mm
- kurvenförmige Kanten mit Radien ab 40
- **5 Jahre Garantie** bei Online-Registrierung innerhalb 4 Wochen ab Kaufdatum

Lieferumfang:
Stoßstahl (eingebaut), Rollenhalter komplett mit Stützrolle, Bügelgriff, Sechskantstiftschlüssel, Fettpresse (gefüllt mit "G1") 70 g, 500 ml Flasche Stanz- und Nibbelöl für Stahl, Einstelllehre, in TRUMPF Box L2.



Typ	7640127 TruTool TKF 1001 30° (RG 7700)
076354	3.290,00

Technische Daten:	
Leistungsaufnahme	2.600 W
Lasthubzahl	230-370 min^{-1}
Arbeitsgeschwindigkeit	1,25-2,00 m/min
Blechdicke	4-160 mm
Max. Fasenhöhe Stahl 400 / 600 / 800 N/mm²	10,6 / 7,8 / 6,4 mm
Max. Fasenlänge Stahl 400 / 600 / 800 N/mm²	15 / 11 / 9 mm
Kleinster Radius	55 mm
Gewicht	19,50 kg

Ausführung:
- leistungsstarker 2600 W-Motor für hohe Dauerbelastbarkeit
- 2-Gang-Getriebe gewährleistet perfekte Resultate je nach Materialdicke und Festigkeit
- Schrägungswinkel im Bereich zwischen 20° und 55° stufenlos einstellbar
- integrierter Handschutz, für höchste Arbeitssicherheit und wenig Vibrationen
- für die Schweißnahtvorbereitung an Außen- und Innenkonturen, Innenausschnitten ab 130 mm Durchmesser und an Rohren ab Innendurchmesser von 30 mm
- **5 Jahre Garantie** bei Online-Registrierung innerhalb 4 Wochen ab Kaufdatum

Lieferumfang:
Stoßstahl hochfest (eingebaut), Spänebox, Griffsockel, Rohrgriff, Rollenhalter komplett rechts, 2× Sechskantschraube M10×20 - 10.9 DIN 933, Schlüssel AL 17 DIN 3113, Sechskantschlüssel 6 mm, Stanz- und Nibbelöl für Stahl 500 ml, Tube Fett "S1" 25 g, Tube Fett "S1" 250 g, Fettpresse und Einstelllehre und Handwerkerkoffer.

NEU



Typ	7640165 TruTool TKF 1500 (RG 7700)
433102	4.840,00

Kantenfräse

TRUMPF

Technische Daten:	
Leistungsaufnahme	1.700 W
Leerlaufdrehzahl	8.850 min^{-1}
Arbeitsgeschwindigkeit	4 m/min
Max. Fasenhöhe Stahl 400 / 600 / 800 N/mm²	4,9 / 2,5 / 1,6 mm
Max. Fasenhöhe Aluminium 250 N/mm²	6,4 mm
Max. Fasenlänge Stahl 400 / 600 / 800 N/mm²	7,0 / 3,7 / 2,3 mm
Max. Fasenlänge Aluminium 250 N/mm²	10,0 mm
Min. Blechdicke mit Laufrad für Dünnblech	1,5 + hs mm
Kleinster Radius	12 mm
Gewicht	3,90 kg

NEU

Ausführung:
- maßgenaue und konstante Kantenqualität
- für komplexe Werkstücke sowie Innenkonturen, Bohrungen oder Rohre
- werkzeuglose Einstellung der Fasenhöhe
- kein Funkenflug
- 3-schneidiges Werkzeugsystem
- 30°-/45°-/60°- und Radius-Kanten möglich
- auch für plasmageschnittene Bleche geeignet
- **5 Jahre Garantie** bei Online-Registrierung innerhalb 4 Wochen ab Kaufdatum

Lieferumfang:
3 Wendeplatten CR (eingebaut), Wendeplattenhalter 45° mit Laufrad, Stirnlochschlüssel, TORX-Schraubendreher, Steckschlüssel, Einmaulschlüssel, Schutzbrille, in TRUMPF Box S1.



Typ	7630126 TruTool TKA 700 mit 45° Werkzeug (RG 7700)
736960	1.330,00

Bei allen genannten Preisen handelt es sich um unverbindliche Preisempfehlungen.

Kantenfräse

TRUMPF

Technische Daten:	
Leistungsaufnahme	2.600 W
Leerlaufdrehzahl	6.700 min^{-1}
Arbeitsgeschwindigkeit	1-1,5 m/min
Max. Fasenhöhe Stahl 400 / 600 / 800 N/mm^2	10,6 / 8,5 / 7,1 mm
Max. Fasenhöhe Aluminium 250 N/mm^2	10,6 mm
Max. Fasenlänge Stahl 400 / 600 / 800 N/mm^2	15 / 12 / 10 mm
Max. Fasenlänge Aluminium 250 N/mm^2	15 mm
Kleinster Radius	30 mm
Gewicht	10,00 kg

Ausführung:
- für passgenaue Fasenlängen von bis zu 15 mm in Winkellagen von 45° (Wendeplattenhalter 30° und 60° auf Anfrage)
- werkzeug- und stufenlose Einstellung der Fasenlänge
- für hochwertige, wiederholgenaue Kanten ohne Nacharbeit
- durch das Fräsverfahren wird jegliche Oxidation oder Deformation des Materials vermieden
- Standard-Wendeplatten mit 4 bzw. Radius-Wendeplatten mit 3 Schnittkanten
- Wendeplatten einfach austauschbar
- kompakte Bauweise, robuste Maschine
- **5 Jahre Garantie** bei Online-Registrierung innerhalb 4 Wochen ab Kaufdatum



Lieferumfang:
4 Wendeplatten für Stahl, Edelstahl, Alu (eingebaut), Wendeplattenhalter 45°, Späneschutz, Einfahrhilfe, Schraubendreher-Set, Box für Kleinteile, Schutzbrille, Schmierfett "G3" (100g) und Handwerkerkoffer.

Typ	7640165 TruTool TKA 1500 mit 45° Werkzeug (RG 7700)
436004	3.290,00





ENTGRATEN

Kantenentgratgeräte 212, 213, 214
VHM-Entgratfräser 212, 213

Kantenentgratgerät
für kleinere Werkstücke

MAKRA ALPINE METAL TECH

Technische Daten:	
Leistungsaufnahme	1.050 W / 1.600 W
Leerlaufdrehzahl	3.500-30.000 min^{-1}
Werkzeugaufnahme	Spannzange ∅ 8 mm
Führungsschiene B × L	40 × 150 mm
Gewicht	5,60 kg

Electronic | Constant Electronic | Lieferung: im Karton

Ausführung:
- auch für den mobilen Einsatz geeignet
- mit 2 gehärteten Führungsschienen aus Stahl (90°)
- mit 2 verschiedenen Anlagekanten (ab 1,0 / ab 4,5 mm Materialstärke)
- individuelle Einstellung der Fasengröße (Feinjustierung über Skala)
- max. Frästiefe 3,5 mm (werkstoffabhängig)
- Werkzeugaufnahme mittels Spannzange
- Fräsmotor mit Speziallagerung und Hochgeschwindigkeits-Fett-Schmierung

Lieferumfang:
Grundgerät inkl. Spannzange ∅ 8 mm, Spannmutter,
1 Späneauffangbehälter und 1 Satz Bedienwerkzeug.


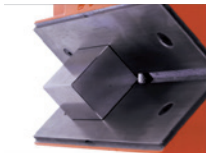


Typ	792110 KEG 150 (RG 7000)	Watt	geeignet für
0005	677,00 +	1050	Stahl, Guss
0006	746,00 +	1600	Alu, Kunststoff, Messing, Kupfer, Stahl, Guss, Edelstahl

Kantenentgratgerät
für mittelgroße Werkstücke

MAKRA ALPINE METAL TECH

Technische Daten:	
Leistungsaufnahme	1.050 W / 1.600 W
Leerlaufdrehzahl	3.500-30.000 min^{-1}
Werkzeugaufnahme	Spannzange ∅ 8 mm
Führungsschiene B × L	40 × 290 mm
Gewicht	7,10 kg

Electronic | Constant Electronic | Lieferung: im Karton

Ausführung:
- mit 2 gehärteten Führungsschienen aus Stahl (90°)
- mit 2 verschiedenen Anlagekanten (ab 1,0 / ab 4,5 mm Materialstärke)
- individuelle Einstellung der Fasengröße (Feinjustierung über Skala)
- max. Frästiefe 3,5 mm (werkstoffabhängig)
- Werkzeugaufnahme mittels Spannzange
- Fräsmotor mit Speziallagerung und Hochgeschwindigkeits-Fett-Schmierung

Lieferumfang:
Grundgerät inkl. Spannzange ∅ 8 mm, Spannmutter,
1 Späneauffangbehälter und 1 Satz Bedienwerkzeug.



Typ	792110 KEG 300 (RG 7000)	Watt	geeignet für
0008	737,00 +	1050	Stahl, Guss
0009	806,00 +	1600	Alu, Kunststoff, Messing, Kupfer, Stahl, Guss, Edelstahl

Kantenentgratgerät für größere Werkstücke

MAKRA ALPINE METAL TECH

Technische Daten:	
Leistungsaufnahme	1.050 W / 1600 W
Leerlaufdrehzahl	3.500-30.000 min^{-1}
Werkzeugaufnahme	Spannzange ∅ 8 mm
Führungsschiene B × L	50/70 × 400 mm
Gewicht	9,00 kg

Electronic | Constant Electronic | Lieferung: im Karton

Ausführung:
- mit 2 gehärteten Führungsschienen aus Stahl (90°)
- mit 2 verschiedenen Anlagekanten (ab 1,0 / ab 4,5 mm Materialstärke)
- individuelle Einstellung der Fasengröße (Feinjustierung über Skala)
- max. Frästiefe 5 mm (werkstoffabhängig)
- Werkzeugaufnahme mittels Spannzange
- Fräsmotor mit Speziallagerung und Hochgeschwindigkeits-Fett-Schmierung

Lieferumfang:
Grundgerät inkl. Spannzange ∅ 8 mm, Spannmutter, 1 Späneauffangbehälter und 1 Satz Bedienwerkzeug.



Typ	792110 KEG 400 (RG 7000)	Watt	geeignet für
0015	910,00 +	1050	Stahl, Guss
0016	991,00 +	1600	Alu, Kunststoff, Messing, Kupfer, Stahl, Guss, Edelstahl

VHM-Entgrat-/Schruppfräser

MAKRA ALPINE METAL TECH


0150

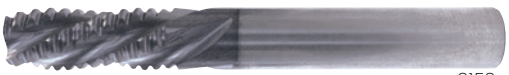
0152


0154

Typ	792110 für die Modelle KEG 150 / 151 / 300 / 400 (RG 7000)	Ausführung
0150	44,00 +	Entgratfräser, FZ 810, für weiche Werkstoffe
0152	44,00 +	Schruppfräser, FZ 840, für Stahl und Edelstahl
0154	44,00 +	Entgratfräser, FZ 860, Allroundfräser

Kantenentgratgerät für kleine Fasen an großen Werkstücken

MAKRA ALPINE METAL TECH

Technische Daten:	
Leistungsaufnahme	1.050 W / 1.600 W
Leerlaufdrehzahl	3.500-30.000 min^{-1}
Werkzeugaufnahme	Spannzange Ø 8 mm
Führungsschiene B × L	15 / 40 × 150 mm
Gewicht	7,10 kg

Ausführung:
- mit 2 gehärteten Führungsschienen aus Stahl (90°)
- max. Frästiefe 5 mm (werkstoffabhängig)
- Fräsmotor mit Speziallagerung und Hochgeschwindigkeits-Fett-Schmierung
- Fase bis 4 mm werkstoffbedingt
- passende Fräser siehe KEG 150 / 300 / 400

Lieferumfang:
Grundgerät inkl. Spannzange Ø 8 mm, Spannmutter und 1 Satz Bedienwerkzeug.

FÜR MOBILEN EINSATZ

Electronic | Constant Electronic | Lieferung: im Karton



Typ	792110 KEG 151 (RG 7000)	Watt	geeignet für
0022	643,00 +	1050	Stahl, Guss
0023	714,00 +	1600	Alu, Kunststoff, Messing, Kupfer, Stahl, Guss, Edelstahl

Kantenentgratgerät für den variablen Einsatz im Montagebereich

MAKRA ALPINE METAL TECH

Technische Daten:	
Leistungsaufnahme	500 W
Leerlaufdrehzahl	3.500-30.000 min^{-1}
Werkzeugaufnahme	Spannzange Ø 6 mm | 8 mm
Führungsschiene B × L	40 × 150 mm
Gewicht	6,50 kg

Ausführung:
- Werkzeugaufnahme mittels Spannzange
- Fräsmotor mit Speziallagerung und Hochgeschwindigkeits-Fett-Schmierung
- **stufenlose Drehzahlregulierung**
- Vollwellen-Regel-Elektronik

Electronic | Constant Electronic | Lieferung: im Karton

Set bestehend aus:
- Fräsmotor Basisaufnahme mit Frästiefenzustellung und 2 Führungsstiften einschließlich:
  1 Schnellwechsel-Konturen-Fräsaufsatz (**251K**) mit Feststelleinrichtung, Auflageplatte aus geh. Stahl, B70 mm × L75 mm
  1 Schnellwechsel-Tisch-Fräsaufsatz (**251T**) mit Feststelleinrichtung, Auflageplatte aus geh. Stahl, Ø 150 mm
  1 Schnellwechsel-Prismen-Fräsaufsatz (**251P**) mit Feststelleinrichtung,
  2 Führungsschienen aus gehärtetem Stahl B40 mm × L150 mm
- 1 Einspannschaft
- 1 Spannzange Ø 6 mm + Spannmutter auf Motorspindel
- 1 Spannzange Ø 8 mm (beigelegt)
- 1 Satz Bedienwerkzeug



Typ	792110 KEG 251 Fräs-Set inkl. Aufsätze (3 Stück) (RG 7000)	geeignet für
0025	1.134,00 +	Alu, Kunststoff, Messing, Kupfer, Stahl, Guss, Edelstahl

VHM-Entgratfräser für KEG 250/251T

MAKRA ALPINE METAL TECH

Hinweis:
Nur verwendbar mit Fräsaufsatz 251P, Kantenfräsaufsatz KFA 290.
Passende Fräser für Fräsaufsatz 251T siehe 792110 0160-0178 und 792110 0200-0210.



0250



0252



0254

Typ	792110 VHM-Entgratfräser, 8 mm Schaftdurchmesser (RG 7000)	Ausführung
0250	45,00 +	HMS 4, für Alu, Kunststoff und langspanende Werkstoffe
0252	45,00 +	HMS 6, für Stahl, Guss und kurzspanende Werkstoffe
0254	45,00 +	HMS 12, für kurzspanende Werkstoffe

Zubehör für Fräser

MAKRA ALPINE METAL TECH

Hinweis:
Preis pro VPE.

Typ	792110 Ersatzachse mit Anlaufrolle und Muttern (RG 7001)	Rollen-Ø mm
0230	18,00 +	3
0232	18,00 +	4
0234	18,00 +	5

Typ	792110 Montageset (RG 7000)
0240	45,00 +



Bei allen genannten Preisen handelt es sich um unverbindliche Preisempfehlungen.

Kantenentgratgerät

MAKRA ALPINE METAL TECH

Technische Daten:	
Leistungsaufnahme	500 W / 1.050 W / 1.600 W
Leerlaufdrehzahl	3.500-30.000 min^{-1}
Werkzeugaufnahme	Spannzange Ø 6 mm
Gewicht	15,50 kg

Electronic · Constant Electronic · Lieferung im Karton

Ausführung:
- mit gehärteter Tischplatte 250 × 250 mm
- Tisch für Fräserwechsel und zum Entleeren des Späneauffangbehälters aufklappbar
- Fräsmotor mit Speziallagerung und Hochgeschwindigkeits-Fett-Schmierung
- Fasenhöhe werkstoff- und werkzeugabhängig bis max. 4 mm
- Frästiefenzustellung erfolgt über Vorstellrad mit Skalierung
- Entgraten und Fasen von Innen- und Außenkonturen
- Werkzeugaufnahme mittels Spannzange

Lieferumfang:
Grundgerät inkl. Spannzange Ø 6 mm, Spannmutter, Dichtscheibe,
je 1 Einsatzring Ø 30 × 7 mm, 1 Späneauffangbehälter und 1 Satz Bedienwerkzeug.

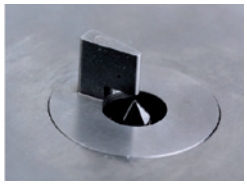





Typ	792110 KEG 250 (RG 7000)	Watt	geeignet für
0028	1.270,00 +	500	Alu, Kunststoff, Messing, Kupfer
0030	1.301,00 +	1050	Stahl, Guss
0032	1.364,00 +	1600	Edelstahl

Kantenfräsaufsatz für KEG 250

MAKRA ALPINE METAL TECH

Ausführung:
- Führungsschienen aus gehärtetem Stahl, B × L = 40 × 290 mm
- 2 Stellungen je nach Gratausbildung
  Stellung I: Materialstärke ab 4,5 mm
  Stellung II: Materialstärke ab 1,0 mm
- größter Schaft-Ø 8 mm
- Maße Tischplatte: B × L = 250 × 250 mm
- Werkstückgewicht: max. 15 kg
- **inkl. 8 mm Spannzange**

Lieferung im Karton



Typ	792110 KFA 290 (RG 7000)
0300	294,00 +

Fräser für KEG 250/251T

MAKRA ALPINE METAL TECH

Ausführung:
- mit Anlaufrolle
- beidseitige Schneiden
- Schaftdurchmesser 6 mm

- beidseitige Schneiden nur bei den Fräser mit Fräskopf Ø 6 mm (z. B. Typ 0160)
- einseitige Schneiden bei den Fräser mit Fräskopf Ø 10 mm (z. B. Typ 0164)
- Schaftdurchmesser 6 mm


0160


0172


0164


0176


0201


0207

Typ	792110 mit Anlaufrolle für Fase 45° (RG 7000)	Rollen-Ø mm	Fräserkopf-Ø mm	Ausführung
0160	78,00 +	3	6	für kurzspanende Werkstoffe
0162	78,00 +	4	6	für kurzspanende Werkstoffe
0164	102,00 +	5	10	für kurzspanende Werkstoffe
0166	78,00 +	3	6	für Stahl und VA
0168	78,00 +	4	6	für Stahl und VA
0170	102,00 +	5	10	für Stahl und VA
0172	78,00 +	3	6	für Aluminium und Kunststoffe
0174	78,00 +	4	6	für Aluminium und Kunststoffe
0176	102,00 +	5	10	für Aluminium und Kunststoffe
0178	102,00 +	4	10	für kurzspanende Werkstoffe

Typ	792110 mit Anlaufrolle für Radius (RG 7000)	Rollen-Ø mm	Fräserkopf-Ø mm	Radius mm	Ausführung
0201	104,00 +	3	6	0,5	für universellen Einsatz
0205	104,00 +	3	6	1,5	für universellen Einsatz
0207	111,00 +	4	10	2,0	für universellen Einsatz
0209	111,00 +	4	10	2,5	für universellen Einsatz
0211	111,00 +	4	10	3,0	für universellen Einsatz

Hinweis:
Nur verwendbar mit Fräsaufsatz 251P, Kantenfräsaufsatz KFA 290.
Passende Fräser für Fräsaufsatz 251T siehe 792110 0160-0178
und 792110 0200-0210.


0250


0252


0254

Typ	792110 VHM-Entgratfräser, 8 mm Schaftdurchmesser (RG 7000)	Ausführung
0250	45,00 +	HMS 4, für Alu, Kunststoff und langspanende Werkstoffe
0252	45,00 +	HMS 6, für Stahl, Guss und kurzspanende Werkstoffe
0254	45,00 +	HMS 12, für kurzspanende Werkstoffe



FRÄSEN

Kantenfräsen 217
Wendeplatten 217

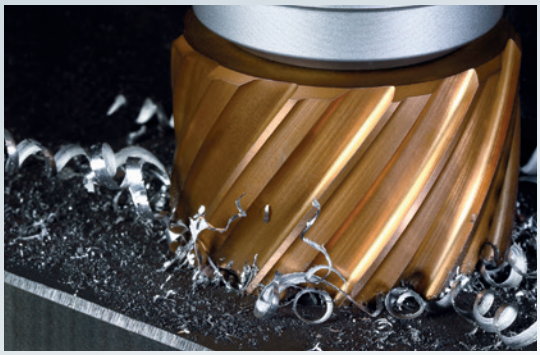

BOHREN

Kernbohrmaschinen 217, 218, 219
Kernbohrer 220, 221
Werkzeughalter und Auswerfstifte 219

NEU



Kernbohrmaschine
mit Swivel-Base
MAB 485 SB
Seite 218



Kernbohrmaschine
mit Swivel-Base
MAB 525 SB
Seite 218

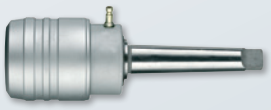

Werkzeughalter KEYLESS
MK 2 + MK 3
Seite 219

FÜR SCHNELLERES UND SICHERES ARBEITEN

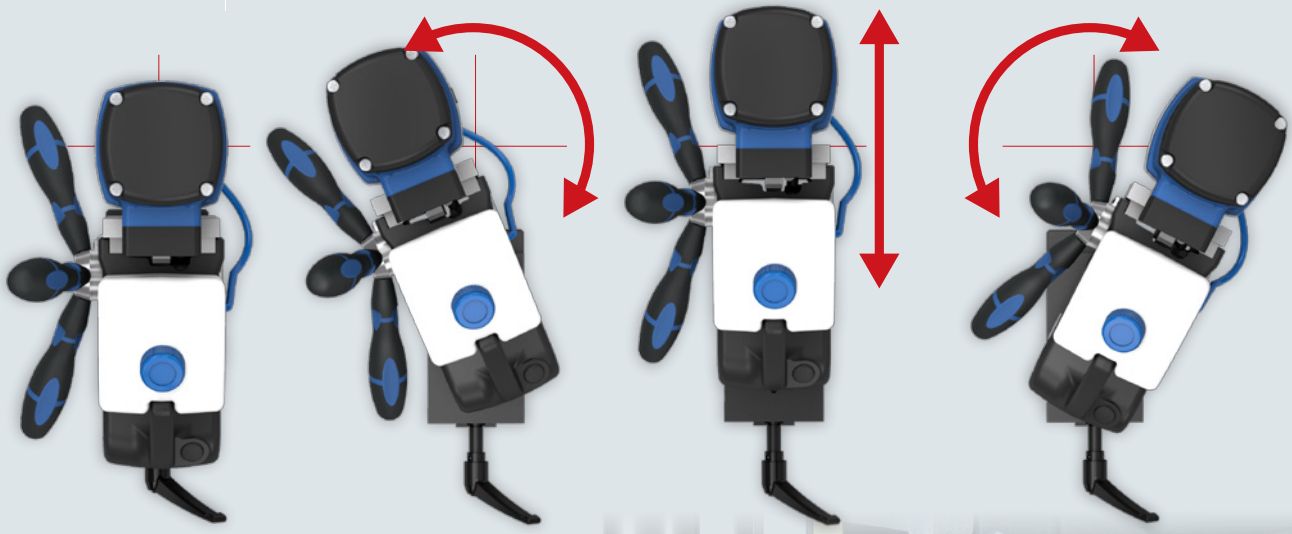

Die Swivel-Base-Technologie von BDS erlaubt ein leichtes und exaktes Bewegen der Bohrmaschine auf dem Magneten. Die Maschine lässt sich nach links und rechts um 20° schwenken und 15 mm vor- und zurück bewegen.
Das exakte Zentrieren wird so wesentlich einfacher. Besonders beim Arbeiten in Horizontalrichtung oder über Kopf sorgt Swivel-Base für mehr Komfort und Sicherheit.



1.
Maschine grob in Position bringen.

2.
Magnet einschalten.

3.
Justiervorrichtung mit dem Hebel entriegeln und Maschine ohne Kraftaufwand exakt justieren.

4.
Justiervorrichtung mit dem Handhebel wieder verriegeln.

Kantenfräse

Technische Daten:	
Leistungsaufnahme	1.500 W
Lastdrehzahl	6.000 min^{-1}
Fasenbreite	0-6 mm + Radius 2,5 mm
Fasenwinkel	45° + Radius 2,5 mm
Gewicht	4,60 kg

Lieferumfang:
Inkl. Fräser, HM-Wendeplatten SHM 202 (Radius 2,5 mm), Wendeplatten SHM 200 (Fasenwinkel 45°), Hakenschlüssel 34/36, Schraubendreher Torx TX9, Maulschlüssel SW 22 und Handwerkerkoffer.

IP20 | MADE IN GERMANY

Ausführung:
- exakte Faseneinstellung
- zum Entgraten, Anfasen oder zur Schweißkantenvorbereitung bzw. Kantenrundung
- Vorschub manuell
- mit Fräser für Anschrägwinkel 45° und Radius 2,5 mm



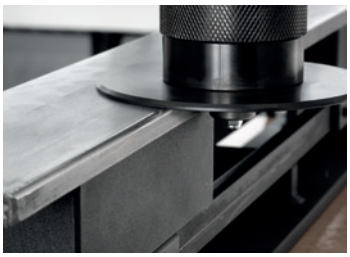



Typ	711000 EKF 452.3 (RG 7052)
0010	602,70

HM-Wendeplatte

Hinweis:
Sie benötigen 3 Wendeplatten, um den Halter komplett neu zu bestücken!
Preis pro Stück.

Typ	711000 (RG 7052)	Ausführung
0100	5,90	SHM 200, 45°
0110	26,00	SHM 202, Radius 2,5 mm


SHM 200


SHM 202

Kernbohrmaschine

Technische Daten:	
Leistungsaufnahme	1.050 W
Leerlaufdrehzahl	450 min^{-1}
Max. Bohr-Ø mit HSS-Kern-/Vollbohrern	32 / 13 mm
Max. Bohr-Ø mit HM-Kernbohrern	32 mm
Max. Bohrtiefe (Kernbohrer)	55 mm
Hub	160 mm
Magnetabmessung	84 × 168 × 41,5 mm
Werkzeugaufnahme	Direktaufnahme, 19 mm Weldon (3/4")
Gewicht	12,00 kg

MADE IN GERMANY

Ausführung:
- automatische Innenschmierung bis an die Spitze des Kernbohrers
- seitlicher Kühlmitteltank
- **2 Jahre Garantie** (nach Online-Registrierung innerhalb von 6 Wochen nach Kaufdatum)

Lieferumfang:
Auswerferstift ZAK 075, Winkelschraubendreher SW 4, Sicherungsspanngurt und Handwerkerkoffer.



Typ	712000 MABasic 200 (RG 7050)
MABASIC200	510,00

Technische Daten:	
Leistungsaufnahme	1.050 W
Leerlaufdrehzahl	460 min^{-1}
Max. Bohr-Ø mit HSS-Kern-/Vollbohrern	30 / - mm
Max. Bohr-Ø mit HM-Kernbohrern	32 mm
Max. Bohrtiefe (Kernbohrer)	55 mm
Hub	80 mm
Magnetabmessung	80 × 160 × 41,5 mm
Werkzeugaufnahme	19 mm Weldon (3/4") KEYLESS
Gewicht	9,90 kg

MADE IN GERMANY

Ausführung:
- automatische Innenschmierung bis an die Spitze des Kernbohrers
- integrierter Kühlmitteltank
- innenliegende Kabelführung
- neue Schalteinheit mit LED-Drucktaster
- **2 Jahre Garantie** (nach Online-Registrierung innerhalb von 6 Wochen nach Kaufdatum)

Lieferumfang:
KEYLESS Schnellwechselbohrsystem, Auswerferstift ZAK 075 und ZAK 100, Sicherungsspanngurt, Magnetspänesammler und Kernbohrerbox 5-teilig.



Typ	712000 MAB 100 K (RG 7051)
MAB100K	695,00

Bei allen genannten Preisen handelt es sich um unverbindliche Preisempfehlungen.

Kernbohrmaschine

Technische Daten:	
Leistungsaufnahme	1.150 W
Leerlaufdrehzahl 1./2. Gang	250 / 450 min^{-1}
Max. Bohr-Ø mit HSS-Kern-/Vollbohrern	40 / 18 mm
Max. Bohr-Ø mit HM-Kernbohrern	50 mm
Max. Bohrtiefe (Kernbohrer)	55 mm
Hub	160 mm
Magnetabmessung	84 × 168 × 41,5 mm
Spindelkonus	MK 2
Werkzeugaufnahme	19 mm Weldon (3/4")
Gewicht	13,00 kg

Ausführung:
- automatische Innenschmierung bis an die Spitze des Kernbohrers
- seitlicher Kühlmitteltank
- **2 Jahre Garantie** (nach Online-Registrierung innerhalb von 6 Wochen nach Kaufdatum)

Lieferumfang:
Auswerferstift ZAK 075, Industrieaufnahme ZIA 219 KA, Winkelschraubendreher SW 5, Sicherungsspanngurt und Handwerkerkoffer.



Typ	712000 MABasic 450 (RG 7050)
MABASIC450	755,00

Technische Daten:	
Leistungsaufnahme	1.150 W
Leerlaufdrehzahl 1./2. Gang	50-250 / 100-450 min^{-1}
Max. Bohr-Ø mit HSS-Kern-/Vollbohrern	40 / 18 mm
Max. Bohr-Ø mit HM-Kernbohrern	50 mm
Max. Bohrtiefe (Kernbohrer)	55 mm
Hub	160 mm
Magnetabmessung	84 × 168 × 41,5 mm
Spindelkonus	MK 2
Werkzeugaufnahme	19 mm Weldon (3/4"), KEYLESS
Gewicht	13,00 kg

Ausführung:
- 2-stufiges Ölbadgetriebe
- automatische Innenschmierung bis an die Spitze des Kernbohrers
- stufenlose Vollwellenelektronik
- integrierter Schneidölbehälter
- Magnetindikator
- neue Schalteinheit mit LED-Drucktaster
- Rechts-/Linkslauf zum Gewindeschneiden bis M16
- Thermoschutz
- **2 Jahre Garantie** (nach Online-Registrierung innerhalb von 6 Wochen nach Kaufdatum)
- **Typ MAB485SB:** mit Swivel-Base für schnelleres und sicheres Arbeiten

Lieferumfang:
KEYLESS Schnellwechselbohrsystem (19 mm (3/4") Weldon), Auswerferstift ZAK 075 und ZAK 100, Sicherungsspanngurt, Austreiber MK2, Zahnkranzbohrfutter, Kegeldorn MK2/B16, Adapter für Gewindebohrer (M10 / M12 / M16), Magnetspänesammler, Kernbohrbox 5-teilig und Handwerkerkoffer.



Typ	712010 MAB 485 (RG 7051)
MAB485	1.290,00
MAB485SB	1.380,00

Technische Daten:	
Leistungsaufnahme	1.050 W
Leerlaufdrehzahl	460 min^{-1}
Max. Bohr-Ø mit HSS-Kern-/Vollbohrern	35 / - mm
Max. Bohr-Ø mit HM-Kernbohrern	35 mm
Max. Bohrtiefe (Kernbohrer)	55 mm
Hub	150 mm
Magnetabmessung	84 × 168 × 41,5 mm
Werkzeugaufnahme	Direktaufnahme, 19 mm Weldon (3/4")
Gewicht	15,00 kg

Ausführung:
- elektronisch kontrollierter Vorschub wird über Drehgriffe zugeschaltet
- nach Bohrvorgang schaltet die Bohreinheit automatisch in den Rücklauf
- die voreingestellte Vorschubgeschwindigkeit wird während des Bohrvorgangs überwacht
- LED-Anzeige zur Erkennung des korrekten Arbeitsprozesses
- bei Überlastung wird der Bohrvorgang beendet und die Maschine ausgeschaltet
- **2 Jahre Garantie** (nach Online-Registrierung innerhalb von 6 Wochen nach Kaufdatum)

Lieferumfang:
Auswerferstift ZAK 075 und ZAK 100, Sechskant Winkelschraubendreher SW 4, Sicherungsspanngurt und Handwerkerkoffer.



Typ	712000 AutoMAB 350 (RG 7052)
AUTOMAB350	1.020,00

Technische Daten:	
Leistungsaufnahme	1.600 W
Leerlaufdrehzahl 1./2. Gang	70-280 / 180-580 min^{-1}
Max. Bohr-Ø mit HSS-Kern-/Vollbohrern	50 / 20 mm
Max. Bohr-Ø mit HM-Kernbohrern	60 mm
Max. Bohrtiefe (Kernbohrer)	75 mm
Hub	160 mm
Magnetabmessung	90 × 180 × 48 mm
Spindelkonus	MK 3
Werkzeugaufnahme	19 mm Weldon (3/4"), KEYLESS
Gewicht	16,00 kg

Ausführung:
- Motor mit regelbarer Drehmomentabschaltung
- stufenlose Vollwellenelektronik
- 2-stufiges Ölbadgetriebe
- verwindungssteife Konstruktion
- permanente Innenschmierung
- Magnetindikator
- Thermoschutz
- Rechts-/Linkslauf zum Gewindeschneiden bis M20
- **2 Jahre Garantie** (nach Online-Registrierung innerhalb von 6 Wochen nach Kaufdatum)
- **Typ MAB525SB:** mit Swivel-Base für schnelleres und sicheres Arbeiten

Lieferumfang:
KEYLESS Schnellwechselbohrsystem, Gewindebohreradapter ZGA 010 / ZGA 012 / ZGA 016, Kegeldorn MK3 / B16 mit 13 mm Zahnkranzbohrfutter, Auswerferstift ZAK 100, Sicherungsspanngurt, Austreiberkeil MK3 und Handwerkerkoffer.



Typ	712000 MAB 525 (RG 7051)
MAB525	1.630,00
MAB525SB	1.720,00

Bei allen genannten Preisen handelt es sich um unverbindliche Preisempfehlungen.

Kernbohrmaschine

Technische Daten:	
Leistungsaufnahme	1.800 W
Leerlaufdrehzahl 1./2./3./4. Gang	40-110 / 65-175 / 140-360 / 220-600 min^{-1}
Max. Bohr-Ø mit HSS-Kern-/Vollbohrern	100 / 31,75 mm
Max. Bohr-Ø mit HM-Kernbohrern	100 mm
Max. Bohrtiefe (Kernbohrer)	110 mm
Hub	255 mm
Magnetabmessung	110 × 220 × 54 mm
Spindelkonus	MK 3
Werkzeugaufnahme	19 mm Weldon (3/4") KEYLESS, 32 mm Weldon (1 1/4")
Gewicht	25,00 kg

Electronic | Constant Electronic | MADE IN GERMANY

Ausführung:
- **4-stufiges Ölbadgetriebe**
- stufenlose Vollwellenregelelektronik und Drehmomentabschaltung
- automatische Innenschmierung bis an die Spitze des Kernbohrers
- mit integriertem Schneidölbehälter
- neue Schalteinheit mit LED-Drucktaster
- Magnetindikator
- Thermoschutz und Rutschkupplung
- Rechts-/Linkslauf zum Gewindeschneiden bis M30
- **2 Jahre Garantie** (nach Online-Registrierung innerhalb von 6 Wochen nach Kaufdatum)



Lieferumfang:
KEYLESS Schnellwechselbohrsystem (19 mm (3/4") Weldon), Industrieaufnahme MK3 (32 mm (1 1/4") Weldonschaft), Auswerferstift ZAK 075 / 090 / 100 / 120, Sicherungsspanngurt, Inbusschlüssel SW 6, Austreiber MK3 und Handwerkerkoffer.

Typ	712015 MAB 825 (RG 7056)
MAB825	2.060,00

Werkzeughalter für Kernbohrer

Ausführung:
- Industrieaufnahme mit automatischer oder manueller Innenschmierung
- für Kernbohrer mit 19 mm Weldonschaft
- Kernbohrbereich 12-60 mm Ø

MK-Schaft | IKZ



ZIA219-M + ZIA319-M

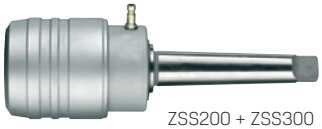

ZSS200 + ZSS300

Typ	493690 Werkzeughalter (RG 4969)	Ausführung
ZIA219-M	42,00	**Werkzeughalter MK 2** mit manueller Innenschmierung
ZIA219-KN	78,00	**Werkzeughalter MK 2** mit automatischer Innenschmierung, inkl. Schlauch- und Schnellverschlusskupplung
ZIA319-M	47,00	**Werkzeughalter MK 3** mit manueller Innenschmierung
ZIA319-KN	83,00	**Werkzeughalter MK 3** mit automatischer Innenschmierung, inkl. Schlauch- und Schnellverschlusskupplung
ZSS200	NEU 99,00	**Werkzeughalter KEYLESS MK 2** mit automatischer Innenschmierung für Kernbohrer mit Weldonschaft 19 mm (3/4"). Mit Schlauch und Schnellverschlusskupplung.
ZSS300	NEU 110,00	**Werkzeughalter KEYLESS MK 3** mit automatischer Innenschmierung für Kernbohrer mit Weldonschaft 19 mm (3/4"). Mit Schlauch und Schnellverschlusskupplung.



Typ	493695 Auswerfstift (RG 4969)	Ausführung
ZAK075	7,00	für kurze Kernbohrer, ∅ 12 - 60 mm
ZAK100	9,00	für lange Kernbohrer, ∅ 14 - 60 mm



Bei allen genannten Preisen handelt es sich um unverbindliche Preisempfehlungen.

Kernbohrer Weldonschaft 19 mm (3/4")

Ausführung und Verwendung:
- hochfeste HSS-Vollschliffkernbohrer
- Schnitttiefe 30 mm oder 55 mm
- Hartstoffschicht im Bereich von 2,5 µ
- dank "Vario-Plus"-Beschichtung längere Standzeiten und gleichmäßigere Spanableitung
- zum Bohren mit geringer Schmierung
- bis zu 800 °C hitzebeständig und universell einsetzbar
- Weldonschaft 19 mm (3/4")

HSS | beschichtet



Ø mm	493500 HSS, Schnitttiefe 30 mm (RG 4970)	Ø mm	493500 HSS, Schnitttiefe 30 mm (RG 4970)
12	26,40	31	54,60
13	27,60	32	55,80
14	25,30	33	58,50
15	29,70	34	67,70
16	30,40	35	75,10
17	31,60	36	79,60
17,5	30,50	37	80,70
18	29,50	38	81,60
19	33,30	39	83,80
19,5	33,70	40	87,20
20	35,30	41	91,40
21	37,30	42	95,60
22	36,80	43	98,80
23	40,10	44	104,40
24	41,40	45	108,10
25	44,30	46	110,80
26	43,30	47	113,90
27	46,90	48	115,80
28	48,30	49	119,10
29	49,50	50	123,40
30	53,00		



Ø mm	493510 HSS, Schnitttiefe 55 mm (RG 4970)	Ø mm	493510 HSS, Schnitttiefe 55 mm (RG 4970)
12	29,40	31	77,90
13	31,60	32	79,30
14	33,20	33	80,90
15	38,30	34	82,60
16	41,90	35	87,20
17	43,00	36	91,40
17,5	43,80	37	94,20
18	41,50	38	96,50
19	48,60	39	98,50
19,5	49,60	40	101,70
20	51,40	41	104,70
21	52,70	42	106,50
22	52,50	43	108,90
23	56,50	44	111,70
24	58,80	45	116,30
25	61,50	46	120,10
26	61,60	47	125,70
27	67,10	48	128,10
28	69,00	49	130,80
29	70,90	50	135,40
30	75,10		

HSS | beschichtet



Typ	493500 Set, HSS, Schnitttiefe 30 mm (RG 4970)	Ø mm
SET	125,00	2× 14 | 2× 18 | 1× 22

HSS | beschichtet

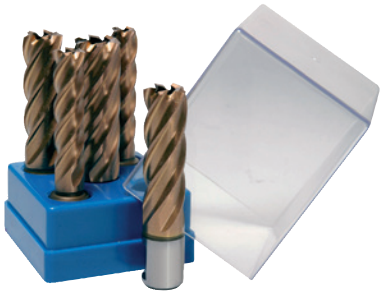

Typ	493510 Set, HSS, Schnitttiefe 55 mm (RG 4970)	Ø mm
SET	172,00	2× 14 | 2× 18 | 1× 22

HSS | beschichtet



KBK-VP 001

Typ	493500 Satz, HSS, Schnitttiefe 30 mm, 7-tlg. (RG 4970)	Inhalt
KBK-VP 001	179,00	**je 2 Kernbohrer HSS-VarioPLUS kurz** 14 | 18 | 22 mm **1 Auswerferstift** 75 mm
KBK-VP 002	179,00	**je 1 Kernbohrer HSS-VarioPLUS kurz** 13 | 14 | 17 | 18 | 21 | 22 mm **1 Auswerferstift** 75 mm

Kernbohrer Weldonschaft 19 mm (3/4")

Ausführung und Verwendung:
- Hartmetall bestückte Kernbohrer
- Schnitttiefe 30 mm oder 55 mm
- zur Bearbeitung von Edelstahl und NE-Metallen wird die Verwendung eines Kühlschmierstoffes empfohlen
- Weldonschaft 19 mm (3/4")

HM



Ø mm	493501 HM, Schnitttiefe 30 mm (RG 4971)	Ø mm	493501 HM, Schnitttiefe 30 mm (RG 4971)	Ø mm	493511 HM, Schnitttiefe 55 mm (RG 4971)	Ø mm	493511 HM, Schnitttiefe 55 mm (RG 4971)
12	26,70	32	35,90	12	30,30	32	42,80
13	26,90	33	36,00	13	30,30	33	43,00
14	27,50	34	36,10	14	31,60	34	43,20
15	28,10	35	36,30	15	31,60	35	43,40
16	28,20	36	40,60	16	31,60	36	48,00
17	28,30	37	40,70	17	31,60	37	48,30
18	28,40	38	41,10	18	31,60	38	48,60
19	28,50	39	41,20	19	31,60	39	48,80
20	28,50	40	41,40	20	31,60	40	49,00
21	28,80	41	49,50	21	32,20	41	56,00
22	28,80	42	49,60	22	32,20	42	56,30
23	28,90	43	49,70	23	32,30	43	56,40
24	29,10	44	49,80	24	32,50	44	56,50
25	29,20	45	49,90	25	32,60	45	56,60
26	30,00	46	53,70	26	33,40	46	59,20
27	30,00	47	53,80	27	33,40	47	59,30
28	30,10	48	53,90	28	34,60	48	59,40
29	30,20	49	54,00	29	34,60	49	59,50
30	30,30	50	56,10	30	34,80	50	61,20
31	35,60			31	42,60		



HM

Typ	493501 Set, HM, Schnitttiefe 30 mm, 5-tlg. (RG 4971)	Ø mm
SET	121,00	2× 14 | 2× 18 | 1× 22

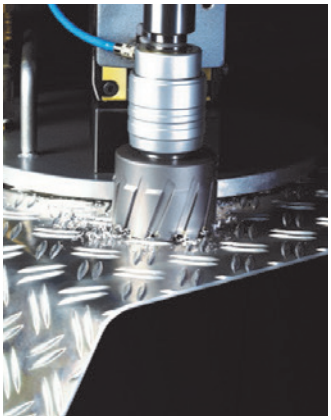



Kernbohrer Quick-IN Aufnahmesystem

Ausführung und Verwendung:
- Hartmetall bestückte Kernbohrer
- Schnitttiefe 35 mm
- zur Bearbeitung von Edelstahl und NE-Metallen wird die Verwendung eines Kühlschmierstoffes empfohlen
- mit Quick-IN Aufnahmesystem => **passend zu FEIN QuickIN**



HM

Ø mm	493520 HM, Quick-In, Schnitttiefe 35 mm (RG 4971)	Ø mm	493520 HM, Quick-In, Schnitttiefe 35 mm (RG 4971)	Ø mm	493520 HM, Quick-In, Schnitttiefe 35 mm (RG 4971)	Ø mm	493520 HM, Quick-In, Schnitttiefe 35 mm (RG 4971)
12	29,10	22	31,20	32	39,30	42	52,10
13	29,10	23	31,20	33	39,30	43	52,10
14	29,60	24	33,20	34	39,30	44	52,10
15	30,10	25	33,20	35	39,30	45	52,10
16	30,10	26	33,20	36	44,40	46	55,60
17	30,10	27	33,20	37	44,40	47	55,60
18	30,60	28	33,20	38	44,40	48	55,60
19	31,20	29	33,20	39	44,40	49	55,60
20	31,20	30	33,70	40	44,40	50	59,20
21	31,20	31	39,30	41	52,10		

StarterKIT Werkzeugsatz

Bestehend aus:
BDS Kobi-Werkzeugsatz, 8-teilig
Übersichtliche, stabile Stahlbox bestückt mit Spiralbohrern, Gewindebohrern und Senker zur Herstellung von Gewindebohrungen M8 bis M16
- je 1 Spiralbohrer DIN 338, Ø 6,6 | 8,5 | 10,2 mm
- 1 Maschinen-Gewindebohrer DIN 371 M8
- je 1 Maschinen-Gewindebohrer DIN 376 M10 | M12 | M16
- 1 Senker DIN 335 Form C 90° Ø 20,5 mm

1 Dose Hochleistungsschmierspray BDS 5200
- schaumartiges Spray mit sehr hoher Adhäsionskraft
- PTFE-haltiger, weißer Haftschmierstoff mit Korrosionsschutz
- für Arbeiten in Zwangslagen (überkopf und horizontal)

1 magnetischer Spänesammler

Typ	493530 (RG 4969)	Inhalt
0010	118,00	1 Kombi-Werkzeugsatz 1 Dose Hochleistungs-Fettspray 1 PowerWORKER





Bei allen genannten Preisen handelt es sich um unverbindliche Preisempfehlungen.

MAXION®



INHALT

Bohrpakete 226
Säulenbohrmaschinen 223, 224, 225, 226
Tischbohrmaschinen 223, 224

Tischbohrmaschine

MAXION®

Technische Daten:	
Elektrischer Anschlusswert	400 V
Leerlaufdrehzahl	420-2.100 min^{-1}
Leistungsaufnahme	0,7 / 1,0 kW (polumschaltbar)
Hub	70 mm
Ausladung	180 mm
Normalbohrleistung	15 mm
Dauerbohrleistung	14 mm
Spindelaufnahme	MK 2
Tischgröße	250×220 mm
Abstand Spindel/Tisch	bis 380 mm
Abstand Spindel/Fuß	529 mm
Gesamthöhe	890 mm
Gewicht	80,00 kg

MADE IN GERMANY · 400 V

Ausführung:
- präzise, laufruhige Standardbohrmaschine
- Not-Aus-Schlagtaster
- Motorvollschutz
- **digitale Drehzahlanzeige**
- Tischverstellung über Zahnstange
- Bohrtiefenanschlag mit mm-Skalierung



ZUBEHÖR

Tipp

Passende Bohrpakete finden Sie auf Seite 226.

Typ	792000 ECOMAX 14 (RG 7350)
0010	1.680,00 +

Technische Daten:	
Elektrischer Anschlusswert	230 V
Leerlaufdrehzahl	200-4.000 min^{-1}
Leistungsaufnahme	1,1 kW
Hub	80 mm
Ausladung	180 mm
Normalbohrleistung	18 mm
Dauerbohrleistung	15 mm
Gewindeschneidleistung	M8
Spindelaufnahme	MK 2
Tischgröße	250×220 mm
Abstand Spindel/Tisch	bis 380 mm
Gesamthöhe	910 mm
Gewicht	80,00 kg

MADE IN GERMANY · 230 V · Electronic

Ausführung:
- sehr leistungsstark, universell
- integrierte Gewindeschneideinrichtung
- **Digitalanzeige mit programmierbarer Gewindetiefe**
- Motorvollschutz
- Sterngriff
- Tischverstellung über Zahnstange
- Drehzahlverstellung über Potentiometer
- Bohrtiefenanschlag



Typ	792000 UNIMAX 1 TAP (RG 7351)
0018	3.080,00 +

Säulenbohrmaschine

MAXION®

Technische Daten:	
Elektrischer Anschlusswert	230 V
Leerlaufdrehzahl	100-2.000 / 200-4.000 min^{-1}
Leistungsaufnahme	1,5 kW
Hub	100 mm
Ausladung	225 mm
Normalbohrleistung	20 mm
Dauerbohrleistung	18 mm
Gewindeschneidleistung	M12
Spindelaufnahme	MK 2
Tischgröße	450×315 mm
Abstand Spindel/Tisch	55-880 mm
Gesamthöhe	1.745 mm
Gewicht	170,00 kg

MADE IN GERMANY · 230 V · Electronic

Ausführung:
- kräftige, präzise Universal-Säulenbohrmaschine
- mit großem Einsatzbereich
- Bohrtisch über Zahnstange und Schneckengetriebe verstellbar und um die Säule schwenkbar
- Wendeschalter Rechts-/Linkslauf
- Drehzahlverstellung über Potentiometer
- **digitale Drehzahlanzeige**
- Bohrtiefenanschlag mit mm-Skalierung

AUCH ALS TISCHMASCHINE LIEFERBAR



Typ	792000 UNIMAX 2S (RG 7351)
0020	4.400,00 +

Technische Daten:	
Elektrischer Anschlusswert	400 V
Leerlaufdrehzahl	80-1.440 / 180-3.200 min^{-1}
Leistungsaufnahme	0,8 / 1,5 kW (polumschaltbar)
Hub	125 mm
Ausladung	260 mm
Normalbohrleistung	30 mm
Dauerbohrleistung	25 mm
Gewindeschneidleistung	M20
Spindelaufnahme	MK 3
Tischgröße	550×400 mm
Abstand Spindel/Tisch	90-840 mm
Gesamthöhe	1.855 mm
Gewicht	270,00 kg

MADE IN GERMANY · 400 V

Ausführung:
- stark, präzise und mit großem Einsatzbereich
- Bohrtisch über Zahnstange und Schneckengetriebe verstellbar und um die Säule schwenkbar
- Wendeschalter Rechts-/Linkslauf
- Not-Aus-Schlagtaster
- Motorvollschutz
- Sterngriff
- Bohrtiefenanschlag mit mm-Skalierung
- digitale Drehzahlanzeige

AUCH ALS TISCHMASCHINE LIEFERBAR



Typ	792000 UNIMAX 3 (RG 7351)
0025	4.980,00 +

Bei allen genannten Preisen handelt es sich um unverbindliche Preisempfehlungen.

Tischbohrmaschine

MAXION®

Technische Daten:	
Elektrischer Anschlusswert	400 V
Leerlaufdrehzahl	100-1.800 min^{-1}
Leistungsaufnahme	0,6 / 1,2 kW
Hub	100 mm
Ausladung	250 mm
Normalbohrleistung	20 mm
Gewindeschneidleistung	M16
Spindelaufnahme	MK 2
Tischgröße	340×455 mm
T-Nutengröße	12 mm
Säulendurchmesser	90 mm
Gesamthöhe	990 mm
Gewicht	120,00 kg

MADE IN GERMANY · 400 V · Electronic

Ausführung:
- leistungsstarke Maschine mit Easy-Scroll-Bedienrad
- Spindeldrehzahlen stufenlos einstellbar
- großes Display
- **integrierte Gewindeschneideinrichtung**
- digitale Bohrtiefe
- Stückzähler
- Bohrtiefenfeineinstellung mit mm-Skalierung
- LED-Leuchte

AUCH ALS SÄULENMASCHINE LIEFERBAR



Typ	792000 BT 20/100 (RG 7351)
0005	5.100,00 +

Technische Daten:	
Elektrischer Anschlusswert	400 V
Leerlaufdrehzahl	200-3.600 min^{-1}
Leistungsaufnahme	0,6 / 1,2 kW
Hub	100 mm
Ausladung	250 mm
Normalbohrleistung	20 mm
Gewindeschneidleistung	M16
Spindelaufnahme	MK 2
Tischgröße	340×455 mm
T-Nutengröße	12 mm
Säulendurchmesser	90 mm
Gesamthöhe	990 mm
Gewicht	120,00 kg

MADE IN GERMANY · 400 V · Electronic

Ausführung:
- leistungsstarke Maschine mit Easy-Scroll-Bedienrad
- Spindeldrehzahlen stufenlos einstellbar
- großes Display
- **integrierte Gewindeschneideinrichtung**
- digitale Bohrtiefe
- Stückzähler
- Bohrtiefenfeineinstellung mit mm-Skalierung
- LED-Leuchte

AUCH ALS SÄULENMASCHINE LIEFERBAR



Typ	792000 BT 20/200 (RG 7351)
0007	5.100,00 +

Säulenbohrmaschine

MAXION®

Technische Daten:	
Elektrischer Anschlusswert	230 V
Leerlaufdrehzahl (Bohren)	100-2.000 / 200-4.000 min^{-1}
Leerlaufdrehzahl (Gewinden)	100-500 / 200-1.000 min^{-1}
Leistungsaufnahme	1,5 kW
Hub	100 mm
Ausladung	225 mm
Normalbohrleistung	20 mm
Dauerbohrleistung	18 mm
Gewindeschneidleistung	bis M16 in S235
Spindelaufnahme	MK 2
Tischgröße	450×315 mm
Abstand Spindel/Tisch	55-880 mm
Gesamthöhe	1.745 mm
Gewicht	170,00 kg

MADE IN GERMANY · 230 V

Ausführung:
- kräftige, präzise Universal-Säulenbohrmaschine
- **mit Gewindeschneidfunktion TAP**
- mit LED-Maschinenleuchte
- mit großem Einsatzbereich
- Bohrtisch über Zahnstange und Schneckengetriebe verstellbar und um die Säule schwenkbar
- Wendeschalter Rechts-/Linkslauf
- Drehzahlverstellung über Potentiometer
- **digitale Drehzahl- und Bohrtiefenanzeige**
- Bohrtiefenanschlag

AUCH ALS TISCHMASCHINE LIEFERBAR



Typ	792000 UNIMAX 2 TAP (RG 7351)
0050	5.560,00 +

Technische Daten:	
Elektrischer Anschlusswert	400 V
Leerlaufdrehzahl	80-1.440 / 180-3.200 min^{-1}
Leistungsaufnahme	0,8 / 1,5 kW (polumschaltbar)
Hub	125 mm
Ausladung	260 mm
Dauerbohrleistung	25 mm
Gewindeschneidleistung	bis M20
Vorschub	ohne autom. Vorschub
Tischgröße	550×400 mm
Abstand Spindel/Tisch	90-840 mm
Gesamthöhe	1.855 mm
Gewicht	270,00 kg

MADE IN GERMANY · 400 V

Ausführung:
- starke, präzise Universal-Säulenbohrmaschine nach bewährtem UNIMAX 3-Konzept mit Gewindeschneideinrichtung
- **programmierbare Gewindetiefe**
- digitale Drehzahl- und Bohrtiefenanzeige
- mit LED-Maschinenleuchte
- mit großen Einsatzbereich
- Bohrtisch über Zahnstange und Schneckengetriebe verstellbar und um die Säule schwenkbar
- Wendeschalter Rechts-/Linkslauf
- Not-Aus-Schlagtaster
- Motorvollschutz
- Sterngriff

AUCH ALS TISCHMASCHINE LIEFERBAR



Typ	792000 UNIMAX 3 TAP (RG 7351)
0055	6.460,00 +

Säulenbohrmaschine

MAXION®

Technische Daten:	
Elektrischer Anschlusswert	400 V
Leerlaufdrehzahl	80-1.440 / 180-3.200 min^{-1}
Leistungsaufnahme	0,8 / 1,5 kW (polumschaltbar)
Hub	125 mm
Ausladung	260 mm
Dauerbohrleistung	25 mm
Gewindeschneidleistung	M20
Vorschub	30-400 mm/min
Tischgröße	550×400 mm
Abstand Spindel/Tisch	90-840 mm
Gesamthöhe	1.900 mm
Gewicht	280,00 kg

Ausführung:
- sehr präzise, nach bewährtem UNIMAX 3-Konzept
- **mit stufenlosem Vorschubantrieb**
- **Bohrtiefe programmierbar**
- automatischer Werkzeugauswerfer
- serienmäßige Spanbruchsteuerung
- digitales Display mit Vorschub-, Drehzahl- und Bohrtiefenanzeige
- Wendeschalter Rechts-/Linkslauf
- Not-Aus-Schlagtaster
- Motorvollschutz

MADE IN GERMANY 400 V

AUCH ALS TISCHMASCHINE LIEFERBAR



Typ	792000 UNIMAX 3 AV (RG 7351)
0030	7.700,00 +

Typ	792000 Zusatzausstattung* für UNIMAX 3 AV (RG 7351)	Zusatzausstattung (gegen Aufpreis)
0103	1.015,00 +	Gewindeschneideinrichtung
0100	400,00 +	Entspänfunktion
0102	299,00 +	Freischneiden (verweilen im Bohrgrund)

* nur möglich bei Maschinenbestellung!

Technische Daten:	
Elektrischer Anschlusswert	400 V
Leerlaufdrehzahl	120-2.500 / 60-1.250 min^{-1}
Leistungsaufnahme	1,5 / 3,0 kW (polumschaltbar)
Hub	175 mm
Ausladung	300 mm
Normalbohrleistung	40 mm
Dauerbohrleistung	35 mm
Gewindeschneidleistung	M30
Spindelaufnahme	MK 4
Vorschub	20-400 mm/min
Tischgröße	650×500 mm
Säulendurchmesser	140 mm
Abstand Spindel/Tisch	70-830 mm
Gesamthöhe	1.980 mm
Gewicht	480,00 kg

Ausführung:
- modern und universell einsetzbar
- mit Gewindeschneideinrichtung
- digitales Display mit Vorschub-, Drehzahl- und Bohrtiefenanzeige
- **Bohrtiefe programmierbar**
- **stufenlos regelbarer Vorschub**
- elektrischer Bohrerschutz
- mit Spanbruchfunktion
- inklusive Entspänfunktion und Freischneiden (verweilen im Bohrgrund)

MADE IN GERMANY 400 V

AUCH ALS TISCHMASCHINE LIEFERBAR



Typ	792000 UNIMAX 4 Basic + (RG 7351)
0037	13.750,00 +

Bei allen genannten Preisen handelt es sich um unverbindliche Preisempfehlungen.

Säulenbohrmaschine

MAXION

Technische Daten:	
Elektrischer Anschlusswert	400 V
Leerlaufdrehzahl	50-2.400 min^{-1}
Leistungsaufnahme	4,0 kW
Hub	160 mm
Ausladung	300 mm
Normalbohrleistung	40 mm
Dauerbohrleistung	35 mm
Gewindeschneidleistung	M30
Spindelaufnahme	MK 4
Tischgröße	550×400 mm
T-Nutengröße	14 mm
Abstand Spindel/Tisch	70-830 mm
Säulendurchmesser	120 mm
Gesamthöhe	2.104 mm
Gewicht	385,00 kg

Ausführung:
- leistungsstarke MK4-Maschine mit Easy-Scroll-Bedienrad
- großes Display
- mit Gewindeschneideinrichtung und LED-Leuchte
- **programmierbare Bohrtiefe**
- mit Spanbruchfunktion
- stufenlos regelbarer Vorschub und Drehzahl

MADE IN GERMANY

400 V

AUCH ALS TISCHMASCHINE LIEFERBAR



Typ	792000 BS 36 (RG 7351)
0070	12.350,00 +

Bohrpakete

ZUBEHÖR Tipp

MAXION

Ausführung:
- passend UNIMAX 1 + 1 TAP



Typ	792000 Bohrpaket 1 (RG 7351)	Inhalt
0121	194,00 +	Schnellspannbohrfutter 1 - 13 Bohrkegel B16/MK2 Reduzierhülse MK2 auf MK1 Schraubstock MSP 80 inkl. Spannschrauben

Ausführung:
passend zu BT20, BTB20, UNIMAX 2 + 2 TAP



Typ	792000 Bohrpaket 2 (RG 7351)	Inhalt
0122	290,00 +	Schnellspannbohrfutter 1 - 16 Bohrkegel B16/MK2 Reduzierhülse MK2 auf MK1 Schraubstock MSP 120 inkl. Spannschrauben

Ausführung:
- passend zu UNIMAX 3 und UNIMAX 3 TAP + 3 AV



Typ	792000 Bohrpaket 3 (RG 7351)	Inhalt
0123	330,00 +	Schnellspannbohrfutter 1 - 16 Bohrkegel B16/MK3 Reduzierhülse MK3 auf MK2 + MK3 auf MK1 Schraubstock MSP 140 inkl. Spannschrauben

Ausführung:
- passend zu BS 36, UNIMAX 4 Basic



Typ	792000 Bohrpaket 4 (RG 7351)	Inhalt
0124	373,00 +	Schnellspannbohrfutter 1 - 16 Bohrkegel B16/MK4 Reduzierhülse MK4 auf MK3 + MK4 auf MK2 + MK4 auf MK1 Schraubstock MSP 140 inkl. Spannschrauben



REINIGEN

Allzweckreiniger 229
Hochdruckreiniger 228, 229
Kehrmaschinen 239
Nass-/Trockensauger 231, 232, 233
Pumpsauger 235
Scheuersaugmaschinen 240
Späne-Flüssigkeitssauger 234, 238
Werkstattbodenreiniger 240
Zubehör für Nass-/Trockensauger 233

NEU



Späne-Flüssigkeitssauger
Seite 234



Späne-Flüssigkeitssauger
mit Druckentleerung
Seite 234



Pumpsauger
EP 1024 Pump
Seite 235



Späne-Flüssigkeitssauger
ECO OIL
Seite 238



Späne-Flüssigkeitssauger
VHO200 CB
Seite 238



Scheuersaugmaschine
SC351
Seite 240



Scheuersaugmaschine
SC401 43 BD Full PKG
Seite 240



Hochdruckreiniger
Seite 229



Allzweckreiniger
Seite 229



Werkstattbodenreiniger
Seite 240

Nilfisk

Technische Daten:	
Elektrischer Anschlusswert	230 V / 1 ~ / 50 Hz / 910 A
Leistungsaufnahme	2,4 kW
Max. Druck	14-140 bar
Max. Zulauftemperatur	60 °C
Wasserleistung Qmax/Qiec	550 / 420 l/Std.
Länge × Breite × Höhe	345×395×875 mm
Netzkabel	5 m
Gewicht	13,80 kg

230 V | 140 bar | regelbar | 9 m

Ausführung:
- PowerGrip Leistungsregelung an der Pistole
- flexibler Kabelhaken
- Schlauchtrommel mit Schlauchführung
- Zubehör Aufbewahrung direkt am Gerät
- zuverlässige Aluminiumpumpe
- Start/Stopp-Automatik
- Click&Clean Düsenkonzept, einfacher und schneller Zubehörwechsel am Strahlrohr
- Schnellschlusskupplung mit Anti-Drill-System

Lieferumfang:
Hochdruckpistole PowerGrip, Strahlrohr, Hochdruck-schlauch 9 m, Click&Clean Tornado Düse, Click&Clean Powerspeed Düse, Click&Clean Schaumsprüher mit Flasche.



Typ	5703887 D-PG 140.4-9 X-TRA (RG 7450)
131540	386,47 +

Technische Daten:	
Elektrischer Anschlusswert	2,9 kW
Leistungsaufnahme	230 V / 12,6 A
Max. Druck	180 bar
Max. Zulauftemperatur	60 °C
Wasserleistung Qmax/Qiec	610 / 540 l/Std.
Reinigungsmitteltank	2 l
Länge × Breite × Höhe	390×380×975 mm
Netzkabel	5 m
Gewicht	26,80 kg

230 V | 180 bar | regelbar | 10 m

Ausführung:
- für Reinigungsarbeiten rund um Haus und Garten
- Hochdruckpumpe mit Aluminiumpumpenkopf
- Schlauchtrommel mit Schlauchführung
- Start/Stopp-Automatik
- Wassermengenregulierung
- integrierter Reinigungsmitteltank
- Schnellschlusskupplung mit Anti-Drill-System für schnelles Verbinden bzw. Entwirren des Schlauches



Lieferumfang:
Hochdruckpistole und Strahlrohr, Hochdruckschlauch 10 m, Flachstrahldüse GENTLE, Dreckfräsedüse ROUGH und 2-L-Reinigungsmitteltank.



Typ	5715492 Premium 180-10 (RG 7450)
212873	562,94 +

Technische Daten:	
Elektrischer Anschlusswert	230 V / 1 ~ / 50 Hz / 14,5 A
Leistungsaufnahme	3,3 kW
Max. Druck	150 bar
Pumpendrehzahl	2.800 min^{-1}
Anzahl/Art der Kolben	3 / Keramik
Max. Zulauftemperatur	60 °C
Wasserleistung Qmax/Qiec	650 / 570 l/Std.
Reinigungsmitteltank	2 l
Länge × Breite × Höhe	394×391×955 mm
Netzkabel	5 m
Gewicht	28,10 kg

230 V | 150 bar | 15 m

Ausführung:
- Pumpe mit 2800 U/min und 3 Keramikkolben, dadurch längere Lebensdauer
- inkl. 4-in-1 Düse (20°/65°/Dreckfräse/Niederdruck)
- kombinierbar mit Ergo Zubehörkonzept
- abnehmbarer Reinigungsmitteltank
- Wassermengenregulierung
- Start/Stopp-Automatik

Lieferumfang:
Schlauchtrommel mit 15 m Hochdruckschlauch, Universal-Plus-Strahlrohr mit 4-in-1 Düse, Ergo-2000-Pistole, Gardenakupplung Male 3/4".



Typ	5703887 MC 2C-150/650 XT (RG 7450)
109389	782,00 +

Technische Daten:	
Elektrischer Anschlusswert	400 V / 3 ~ / 50 Hz / 7,7 A
Leistungsaufnahme	4,0 kW
Max. Druck	180 bar
Pumpendrehzahl	1.450 min^{-1}
Anzahl/Art der Kolben	3 / Keramik
Max. Zulauftemperatur	60 °C
Wasserleistung Qmax/Qiec	740 / 660 l/Std.
Länge × Breite × Höhe	382×382×1017 mm
Netzkabel	5 m
Gewicht	42,00 kg

400 V | 180 bar | 15 m

Ausführung:
- Langsamläufermotor mit 1450 U/min, dadurch längere Lebensdauer
- **Messingzylinderkopf und Keramikkolben**
- mit externem Schaumsprüh-Reinigungsmittelsystem
- druckgesteuertes Regelsystem
- Ölbehälter (Pumpe) mit Ölstandsanzeige
- Schlauchtrommel und Universal-Plus-Strahlrohr mit 4 in 1 Düse
- robustes Fahrgestell und Aluminiumhandgriff
- 2 Strahlrohrhalterungen
- Start/Stopp-Automatik

Lieferumfang:
HD-Schlauch DN 6×15 m, Ergo 2000 Pistole, Schlauchtrommel, Universal Plus Strahlrohr mit 4 in 1 Düse, Gardenakupplung Male 3/4", Schlauchkupplung Reparatur-Satz.



Typ	5711145 MC 4M-180/740 XT (RG 7450)
220783	1.338,00 +

Bei allen genannten Preisen handelt es sich um unverbindliche Preisempfehlungen.

Hochdruckreiniger

Nilfisk

Technische Daten:	
Elektrischer Anschlusswert	400 V / 3 ~ / 50 Hz / 8 A
Leistungsaufnahme	4,7 kW
Max. Druck	160 bar
Pumpendrehzahl	1.450 min^{-1}
Anzahl/Art der Kolben	3 / Keramik
Max. Zulauftemperatur	40 °C
Wassertemperatur	80 °C
Wasserleistung Qmax/Qiec	770 / 700 l/Std.
Brennstoffverbrauch delta T = 45° C	3,1 kg/Std.
Brennstofftank	15 l
Reinigungsmitteltank	10 l
Länge × Breite × Höhe	1010×700×1016 mm
Netzkabel	5 m
Gewicht	119,00 kg

Lieferumfang:
HD-Schlauch (DN6) 15 m, Schlauchtrommel, Ergo 2000 Pistole, Universal Plus Strahlrohr und Düse NT0400.

400 V | 160 bar | 15 m

Ausführung:
- mit 4-poligem Motor
- Pumpe mit Messingzylinderkopf und 3 Keramikkolben
- druckgesteuertes Regelsystem
- effizienter EcoPower Wärmetauscher mit Eco-Energiesparmodus
- gut zugänglicher Ölbehälter (Pumpe) mit Ölstandsanzeige
- Brennstofftank mit einfacher und übersichtlicher Füllstandsanzeige
- mit 4 großen Rädern für leichte Manövrierbarkeit auf beinahe jedem Untergrund
- Start/Stopp-Automatik
- Service-Anzeige, Flammüberwachung
- HD-Reinigungsmittelsystem
- mit Duo-Motor-System: im Kaltwasserbetrieb arbeitet nur eine Pumpeneinheit, im Heißwasserbetrieb zwei Motoren



Typ	5711145 MH 3M-160/770 X (RG 7450)
390448	3.510,00 +

Hochdruckreiniger

IBS Scherer GmbH

NEU

Sicherheitsdatenblatt

Ausführung:
- Intensiv-Vorsprühreiniger
- alkalisches, wässriges Reinigungskonzentrat
- für den Einsatz in allen herkömmlichen Hochdruckreinigungsgeräten
- reinigt mit Glanz- und Abperleffekt
- verbleibender Schutzfilm schützt die Oberfläche
- mit integrierter Trocknungs- bzw. Ablaufhilfe (keine Wasser- u. Kalkrückstände)
- materialschonend - auch geeignet für empfindliche Oberflächen und Werkstücke (lackierte Flächen, Kupfer, Aluminium,...)
- erfüllt die Anforderung der ÖNORM B 5104, B 5105 und B 5106 bezüglich des Abwassers
- umweltverträglich und anwenderfreundlich, Tenside leicht biologisch abbaubar (nach OECD-Kriterien)
- demulgierend, somit für Ölabscheider geeignet

ZUBEHÖR Tipp

Verwendung:
- für Industrie, Baugewerbe, Straßenbau, Landwirtschaft, Kommunalbetriebe
- zur Maschinen-, Geräte- und Fahrzeug-Außenreinigung (z.B. NFZ-Planen und Kunststoffgehäuse)
- zur Reinigung von Hallen- und Werkstattböden
- allgemeine Grundreinigung

Entfernt folgende Verschmutzungen:
- Fette, Öle, Verkrustungen und Rußpartikel
- entfernt mühelos Hydraulik- und Motoröle

Anwendungshinweise:
pH-Wert: 13,5
Dosierung:
leichte bis normale Verschmutzung:
3-5% 1:30
besonders starke Verschmutzung:
6-10% 1:15

GRÖSSERE GEBINDE AUF ANFRAGE



Typ	4030209 WAS 30.100 (RG 7455)	Inhalt Liter
503633	129,00	20

Allzweckreiniger

IBS Scherer GmbH

NEU

Sicherheitsdatenblatt

Ausführung:
- alkalisches, wässriges Reinigungskonzentrat
- Allzweckreiniger für Werkstätten aller Art
- reinigt mit Glanz- und Abperleffekt
- Vorsprühreiniger für allgemeine Alltags- und Umweltverschmutzungen
- für den Einsatz in allen herkömmlichen Hochdruckreinigungsgeräten
- materialschonend - auch geeignet für empfindliche Oberflächen und Werkstücke (lackierte Flächen, Kupfer, Aluminium,...)
- erfüllt die Anforderung der ÖNORM B 5104, B 5105 und B 5106 bezüglich des Abwassers
- umweltverträglich und anwenderfreundlich, Tenside leicht biologisch abbaubar (nach OECD-Kriterien)
- demulgierend, somit für Ölabscheider geeignet

ZUBEHÖR Tipp

Verwendung:
- für Industrie, produzierendes Gewerbe, Baugewerbe, Straßenbau, Landwirtschaft, Kommunalbetriebe
- zur Maschinen-, Geräte- und Fahrzeug-Außenreinigung (z.B. NFZ-Planen und Kunststoffgehäuse)
- zur Reinigung von Hallen- und Werkstattböden

Entfernt folgende Verschmutzungen:
- Fette, Öle, Verkrustungen, Rußpartikel und Bremsstaub
- entfernt mühelos Hydraulik- und Motoröle

Anwendungshinweise:
pH-Wert: 12,5
Dosierung:
3-10 % 1:30 -1:10

GRÖSSERE GEBINDE AUF ANFRAGE



Typ	4030209 WAS 30.300 (RG 7455)	Inhalt Liter
504470	79,00	20

Bei allen genannten Preisen handelt es sich um unverbindliche Preisempfehlungen.

Für alle Anforderungen die richtige Lösung

Die Handhabung gefährlicher Stäube ist eine komplexe Angelegenheit, die eine innovative Produktentwicklung und technischen Sachverstand erfordert. Als Spezialist bietet Nilfisk in jeder Gefahrenklasse bewährte und moderne Lösungen für die anspruchsvolle Aufgabe des Saugens gesundheitsschädlicher Stäube an.

Die Schädlichkeit des Staubes für die Gesundheit hängt zum einen von der Größe der Staubpartikel ab, und zum anderen von der Menge und Dauer, in der die Stoffe auf unseren Körper (die Lunge) einwirken. Je kleiner die Staubpartikel sind, desto tiefer können sie in das Lungengewebe eindringen.

Viele Stäube sind als gesundheitsschädlich eingestuft. Sorgen Sie im Interesse Ihrer eigenen Gesundheit für eine saubere Atemluft, besonders beim Umgang mit mineralischen Stäuben.

Arbeiten Sie daher konsequent mit einem geprüften und zugelassenen Absauggerät bzw. mit einem Sicherheitssauger. Beachten Sie bitte den AGW (Arbeitsplatzgrenzwert) für die unterschiedlichen Stoffe und Stäube. Die festgelegten Grenzwerte entnehmen Sie den Mitteilungen und Stofflisten der Berufsgenossenschaft.

Staubklassen nach EN 60335-2-69, Anhang AA (Auszug)

	Geeignet für	Max. Durchlassgrad	Entsorgung
L Low	▸ Stäube mit AGW-Werten › 1 mg/m³	1 % (Filtermaterial)	–
M Medium	▸ Stäube mit AGW-Werten ≥ 0,1 mg/m³ ▸ mineralische Stäube ▸ Holzstäube (auch Buche/Eiche)	0,1 % (Gesamtgerät inkl. Polsternagelprüfung)	staubarm
H High	▸ Stäube mit AGW ‹ 0,1 mg/m³ ▸ krebserzeugende Stäube ▸ Stäube mit Krankheitserregern	0,005 % (Gesamtgerät inkl. Polsternagelprüfung)	staubfrei





L Diese Sauger erlauben die Aufnahme von Stäuben der Staubklassen L. Dazu gehören alle gesundheitsgefährlichen, nicht krebserregenden Stäube mit AGW-Werten › 1,0 mg/m³, z. B. Gips, Kalk, Molydän, Kaolin, Tantal, Glimmer.

M Diese Sauger erlauben die Aufnahme von Stäuben der Staubklassen L und M. Dazu gehören alle gesundheitsgefährlichen, nicht krebserregenden Stäube mit AGW-Werten ≥ 0,1 mg/m³, z. B. Holz, Kupfer, Platin, Nickel, Mangan, Hafnium, Borax, Lindan.

H Diese Sauger erlauben die Aufnahme von Stäuben der Staubklassen L, M und H. Dazu gehören alle gesundheitsgefährlichen Stäube mit AGW-Werten ‹ 0,1 mg/m³, alle krebserregenden Stäube sowie mit Krankheitskeimen und Bakterien belastete Stäube, z. B. Keime, Bakterien, Viren, Schimmel, Formaldehyd, Blei, Kobalt, Arsen, Cadmium, Beryllium, Kaliumdichromat.

Nilfisk

Technische Daten:	
Leistungsaufnahme	1.250 W
Elektrischer Anschlusswert	230 V / 1 ~ / 50 Hz
Max. Unterdruck	210 mbar
Volumenstrom	3.600 l/min
Saugschlauch-Ø	32 mm
Netzkabel	5 m
Schlauchlänge	1,9 m
Behältervolumen	20 l
Länge × Breite × Höhe	375 × 385 × 505 mm
Gewicht	7,50 kg



Ausführung:
- angenehm leises Arbeitsgeräusch von 64 dB(A)
- mit Türschwellen-Gleiter für leichtes überwinden von Türschwellen
- **auswaschbares PET-Filterelement**
- **Push&Clean-Filterabreinigungs-system**
- 2 große Laufräder und 2 Lenkrollen für sicheren Stand
- mit Kabelhalter und Filtersack
- Saugkraftregulierung am Handrohr

Lieferumfang:
PET-Filterelement, Saugschlauch Ø 32 mm × 1,8 m, 2× Verlängerungsrohr Ø 36 × 515 mm, Universaldüse, Bodendüse nass/trocken, Fugendüse, 1 Vliesfiltersack.



Typ	5711145 AERO 21-01 PC (RG 7450)
158833	180,00 +

Technische Daten:	
Leistungsaufnahme	1.250 W
Elektrischer Anschlusswert	230 V / 1 ~ / 50-60 Hz / 16 A
Max. Unterdruck	210 mbar
Volumenstrom	3.600 l/min
Saugschlauch-Ø	32 mm
Netzkabel	5 m
Schlauchlänge	3,5 m
Behältervolumen	25 l
Länge × Breite × Höhe	375 × 390 × 530 mm
Gewicht	9,00 kg



Ausführung:
- kompakt, leicht und robust
- **auswaschbares PET Filterelement**
- zahlreiche Möglichkeiten für die Aufnahme des Zubehörs
- flexibles Gummiband zur Befestigung des Saugschlauches
- **Push&Clean-Filterabreinigung**
- 2 große Laufräder und 2 Lenkrollen für sicheren Stand
- Blasfunktion

Lieferumfang:
PET-Filterelement, Saugschlauch Ø 32 mm × 3,5 m, 2× Verlängerungsrohr Ø 36 × 505 mm, Werkzeugadapter Ø 32 mm, Saugpinsel, Universaldüse, Bodendüse nass/trocken, Fugendüse.



Typ	5711145 AERO 26-21 PC (RG 7450)
158888	316,00 +

Technische Daten:	
Leistungsaufnahme	1.500 W
Elektrischer Anschlusswert	230 V / 1 ~ / 50-60 Hz / 16 A
Max. Unterdruck	235 mbar
Volumenstrom	3.700 l/min
Saugschlauch-Ø	32 mm
Netzkabel	7,5 m
Schlauchlänge	3,5 m
Behältervolumen	25 l
Länge × Breite × Höhe	375 × 392 × 530 mm
Gewicht	9,00 kg

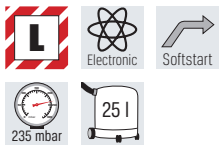

Ausführung:
- kompakt, leicht und robust
- **auswaschbares PET Filterelement**
- flexibles Gummiband zur Befestigung des Saugschlauches
- **Push&Clean-Filterabreinigung**
- 2 große Laufräder und 2 Lenkrollen für sicheren Stand
- Blasfunktion

Lieferumfang:
Filterelement, Saugschlauch Ø 32 mm × 3,5 m, 2× Verlängerungsrohr Ø 36 × 505 mm, Werkzeugadapter Ø 32 mm, Bürstendüse, Universaldüse, Bodendüse nass/trocken, Fugendüse, Werkzeugbehälter.



Typ	5711145 AERO 26-2L PC (RG 7450)
158895	422,00 +

Technische Daten:	
Leistungsaufnahme	1.500 W
Elektrischer Anschlusswert	230 V / 1 ~ / 50 Hz / 16 A
Max. Unterdruck	250 mbar
Volumenstrom	3.700 l/min
Saugschlauch-Ø	32 mm
Netzkabel	7,5 m
Schlauchlänge	3,5 m
Behältervolumen	30 l
Länge × Breite × Höhe	450 × 380 × 595 mm
Gewicht	10,00 kg

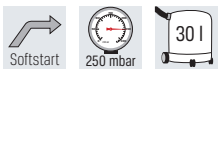

Ausführung:
- **auswaschbares PET-Filterelement**
- SilentPower – hohe Saugleistung, die man sieht, aber nicht hört
- **Push&Clean-Filterabreinigung**
- kompatibel zum MultiFit-System

Lieferumfang:
Filterelement, Saugschlauch Ø 32 mm × 3,5 m, 2× Verlängerungsrohr Ø 36 × 500 mm, Bodendüse nass/trocken, Fugendüse.



Typ	5711145 ATTIX 30-01 PC (RG 7450)
265173	371,00 +

Bei allen genannten Preisen handelt es sich um unverbindliche Preisempfehlungen.

Technische Daten:	
Leistungsaufnahme	1.400 W
Elektrischer Anschlusswert	230 V / 1 ~ / 50 Hz / 16 A
Max. Unterdruck	250 mbar
Volumenstrom	4.500 l/min
Saugschlauch-Ø	32 mm
Netzkabel	7,5 m
Schlauchlänge	3,5 m
Behältervolumen	30 l
Länge × Breite × Höhe	565×385×520 mm
Gewicht	14,50 kg

L · Electronic · Softstart · 250 mbar · 30 l

Ausführung:
- Infini Clean™ - **vollautomatisches Filterabreinigungs-system**
- auswaschbares PTFE-Filterelement mit einem Abscheidegrad von 99,9 %
- robustes Fahrgestell mit Stahlrollen
- **mit Drehzahlregulierung**
- Gerätesteckdose mit Einschaltautomatik

Lieferumfang:
PTFE-Filterelement, Saugschlauch Ø 32 mm × 3,5 m, 2× Verlängerungsrohr Edelstahl Ø 36 × 505 mm, Bodendüse, Handrohr und Fugendüse, Werkzeugadapter, flexibles Gurtset.



Typ	5711145 ATTIX 33-2L IC (RG 7450)
271372	563,00 +

Technische Daten:	
Leistungsaufnahme	1.400 W
Elektrischer Anschlusswert	230 V / 1~ / 50-60 Hz
Max. Unterdruck	250 mbar
Volumenstrom	4.500 l/min
Saugschlauch-Ø	32 mm
Netzkabel	7,5 m
Schlauchlänge	4 m
Behältervolumen	30 l
Länge × Breite × Höhe	565×385×520 mm
Gewicht	14,50 kg

M · Electronic · Softstart · 250 mbar · 30 l

Ausführung:
- auswaschbares PTFE-Filterelement mit einem Abscheidegrad von 99,9 %
- **Push&Clean Filterabreinigungssystem**
- Gerätesteckdose mit Einschaltautomatik
- antistatisches Zubehör
- **mit Drehzahlregulierung**

Lieferumfang:
PTFE-Filterelement, Saugschlauch antistatisch Ø 32 × 4 m, Edelstahl-Handrohr gebogen, 2× Edelstahl-Verlängerungsrohr Ø 36 × 505 mm, Werkzeugadapter, Bodendüse und Fugendüse, flexibles Gurtset.



Typ	5711145 ATTIX 33-2M PC (RG 7450)
294593	702,00 +

Technische Daten:	
Leistungsaufnahme	1.400 W
Elektrischer Anschlusswert	230 V / 1~ / 50-60 Hz
Max. Unterdruck	250 mbar
Volumenstrom	4.500 l/min
Saugschlauch-Ø	32 mm
Netzkabel	7,5 m
Schlauchlänge	4 m
Behältervolumen	30 l
Länge × Breite × Höhe	565×385×520 mm
Gewicht	14,50 kg

H · Electronic · Softstart · 250 mbar · 30 l

Ausführung:
- zugelassen für gefährliche Stäube der Klasse H
- **Asbestzulassung nach TRGS 519 in Deutschland**
- Gerätesteckdose mit Einschaltautomatik
- **Push&Clean Filterabreinigungssystem**
- auswaschbares PTFE-Filterelement mit einem Abscheidegrad von 99,9 %
- antistatisches Zubehör
- mit Drehzahlregulierung

Lieferumfang:
PTFE-Filterelement, Saugschlauch antistatisch Ø 32 × 4 m, Edelstahl-Handrohr gebogen, 2× Edelstahl-Verlängerungsrohr Ø 36 × 505 mm, Bodendüse, Fugendüse und Werkzeugadapter.



Typ	5711145 ATTIX 33-2H PC ASBEST (RG 7450)
315489	883,00 +

Technische Daten:	
Leistungsaufnahme	1.500 W
Elektrischer Anschlusswert	230 V / 1 ~ / 50 Hz / 16 A
Max. Unterdruck	250 mbar
Volumenstrom	3.700 l/min
Saugschlauch-Ø	36 mm
Netzkabel	7,5 m
Schlauchlänge	3 m
Behältervolumen	37 l
Länge × Breite × Höhe	450×440×735 mm
Gewicht	13,00 kg

Softstart · 250 mbar · Edelstahl Rostfrei · 37 l

Ausführung:
- 37-l-Edelstahlbehälter (leicht zu reinigen)
- **waschbares PET-Filterelement** senkt die Unterhaltskosten
- SilentPower – hohe Saugleistung, die man sieht, aber nicht hört
- **Push&Clean-Filterabreinigung**
- kompatibel zum MultiFit-System
- für den gewerblichen und industriellen Einsatz
- Softstart

Lieferumfang:
PET-Filterelement, Saugschlauch Ø 36 mm × 3 m, Handrohr gebogen, 2× Verlängerungsrohr Ø 36 × 505 mm, Profi-Bodendüse, Fugendüse und 1 Vliesfiltersack.



Typ	5711145 ATTIX 40-01 PC Inox (RG 7450)
265234	562,00 +

Nass-/Trockensauger

Nilfisk

Technische Daten:	
Leistungsaufnahme	2 × 1.500 W
Elektrischer Anschlusswert	230 V / 1 ~ / 50-60 Hz / 16 A
Max. Unterdruck	250 mbar
Volumenstrom	2 × 3.600 l/min
Saugschlauch-Ø	38 mm
Netzkabel	10 m
Schlauchlänge	4 m
Behältervolumen	70 l
Länge × Breite × Höhe	580 × 600 × 970 mm
Gewicht	30,00 kg

Ausführung:
- zweimotoriger Antrieb für industrielle Leistungen
- **auswaschbare PET-Vlies Filterpatrone**
- Edelstahlbehälter kippbar und entnehmbar
- **Push&Clean-Filterabreinigungssystem**
- 38 mm Zubehör mit Edelstahlsaugrohren und 400 mm Bodendüse
- 10 m Kabel sorgen für einen sehr großen Arbeitsradius



Lieferumfang:
PET-Filterelement, Saugschlauch Ø 38 mm × 4 m, Handrohr gebogen, 2× Verlängerungsrohr Ø 8 × 500 mm, Bodendüse nass/trocken, Fugendüse und 1 Vliesfiltersack.

Typ	4005337 ATTIX 961-01 (RG 7450)
125156	1.480,00 +

Zubehör für Nass-/Trockensauger

Nilfisk



Typ	4005337 Fahrzeug-Set, 3-teilig (RG 7451)	Inhalt
632111	29,13 +	1 Fugendüse, Kunststoff, 300 mm 1 Universaldüse, Kunststoff, 115 mm 1 Schrägrohrdüse, Gummi, 190 mm



Typ	4005337 Heizkessel-Set, 4-teilig (RG 7451)	Inhalt
604309	234,85 +	1 Saugschlauch universal mit Quicksystem, Ø 36 mm × 3 m 1 gebogenes Handrohr, Edelstahl 1 Universaldüse, Aluminium, 150 mm 1 Fugendüse, verchromt, 920 mm



Typ	4005337 Filter-patrone (RG 7451)	5715492 Filter-patrone (RG 7451)	5711145 Filter-patrone (RG 7451)	Ausführung
682963	36,90 +	–	–	PET-Vlies, auswaschbar, Ø 185 × 140 mm, für AERO 21-... und 26-..., ATTIX 30-... PC, ATTIX 40-... PC, ATTIX 50-... PC, ATTIX 751-...
044573	–	74,86 +	–	PET-Nanofaser Filterelement, auswaschbar, Ø 275 × 187 mm, für ATTIX 961-01
324757	–	–	82,00 +	HEPA-Filterpatrone, H-Klasse, für ATTIX 33-2H PC Asbest



Typ	4005337 Haus- und Büro-Set, 5-teilig (RG 7451)	Inhalt
632128	88,29 +	1 Verlängerungsrohr, Aluminium, 2 × 500 mm 1 Universaldüse, Kunststoff, 115 mm 1 Kombidüse, umschaltbar, 270 mm 1 Bürstendüse, Kunststoff, 230 mm 1 Heizkörperbürstendüse, Kunststoff, 420 mm



Typ	4005337 Industrie-Set, 4-teilig (RG 7451)	Inhalt
632142	503,93 +	1 Saugschlauch ölbeständig, mit Quicksystem, Ø 36 mm × 4 m 1 gebogenes Handrohr, Edelstahl 1 Verlängerungsrohr, Edelstahl, 2 × 500 mm 1 Großraumbodendüse, Aluminium, 450 mm mit Gummilippen

Hinweis:
- Preis pro VPE



Typ	4005337 Vlies-Filtersack, VPE = 5 Stück (RG 7451)	5715492 Vlies-Filtertüten, VPE = 5 Stück (RG 7451)	Ausführung
176083	–	113,94 +	Sicherheitsfiltersack für ATTIX 33-2H PC Asbest
213269	–	35,90 +	geeignet für ATTIX 33-2M PC
129215	82,71 +	–	geeignet für ATTIX 751 / 961
213238	–	19,00 +	AERO Staubsaugerbeutel
213245	–	37,90 +	ATTIX 30 Staubsaugerbeutel
213252	–	44,30 +	ATTIX 40 / 50 Staubsaugerbeutel

Bei allen genannten Preisen handelt es sich um unverbindliche Preisempfehlungen.

Späne-Flüssigkeitssauger

PREMUS®

Technische Daten:	
Leistungsaufnahme	3.600 W
Elektrischer Anschlusswert	230 V
Max. Luftmenge	490 m³/h
Filterfläche	1 m²
Max. Unterdruck	210 mbar
Spänekorb	60 l
Behältervolumen	140 l
Saugschlauch-Ø	50 mm
Schlauchlänge	3,5 m
Sauganschluss	Kamlock - Ø 50 mm
Länge × Breite × Höhe	500 × 650 × 1050 mm
Schalldruckpegel	78 dB(A)
Gewicht	80,00 kg

M | 230 V | IP33 | 210 mbar | 140 l | MADE IN GERMANY



Ausführung:
- leistungsstarker Späne-Flüssigkeitssauger
- für die Absaugung von Spänen und Feststoffen in Verbindung mit Flüssigkeiten und Emulsionen
- einfaches, bequemes Entleeren über Ablassschlauch
- dank elektronischer Flüssigkeits-Füllstandkontrolle wird der Motor abgeschaltet wenn das Höchstlevel erreicht wird (790111 0100)
- optische Füllstandkontrolle über den Ablass-Schlauch (790110 0100)
- 360° drehbarer Schlauchanschluss mit Kamlock-Kupplung
- leichtgängiges und robustes Fahrwerk für hohe Mobilität
- flüssigkeitsabweisende Filterpatrone verhindert Ölnebel
- Schmutzbehälter aus V2A-Edelstahl (1.4301)
- leicht zugänglicher Spänekorb
- großer Aktionsradius dank 8 m Netzkabel

Lieferumfang:
3,5 m Saugschlauch Ø 50 mm und Fugendüse.

Typ	790110 SFS-60/140-3.6 mit optischer Füllstandkontrolle (RG 7925)	790111 SFS-60/140-3.6-Sensor mit elektronischer Füllstandkontrolle (RG 7925)
0100	2.799,00	2.950,00

Technische Daten:	
Leistungsaufnahme	3.600 W
Elektrischer Anschlusswert	230 V
Max. Luftmenge	490 m³/h
Filterfläche	1 m²
Max. Unterdruck	210 mbar
Spänekorb	60 l
Behältervolumen	145 l
Saugschlauch-Ø	50 mm
Schlauchlänge	3,5 m
Sauganschluss	Kamlock - Ø 50 mm
Länge × Breite × Höhe	1200 × 680 × 1360 mm
Schalldruckpegel	78 dB(A)
Gewicht	100,00 kg

M | 230 V | IP33 | 210 mbar | 145 l | MADE IN GERMANY



Ausführung:
- leistungsstarker Späne-Flüssigkeitssauger mit Druckentleerung
- für die Absaugung von Spänen und Feststoffen in Verbindung mit Flüssigkeiten und Emulsionen
- komfortables Entleeren über Ablassschlauch mit Kugelhahn
- über die Schubumkehr wird die Flüssigkeit nach außen gedrückt, Kühlflüssigkeiten können so bequem der Wiederverwertung zugeführt werden
- dank patentierter, elektronischer Flüssigkeits-Füllstandkontrolle wird der Motor abgeschaltet wenn das Höchstlevel erreicht wird
- leichtgängiges und robustes Fahrwerk für hohe Mobilität
- flüssigkeitsabweisende Filterpatrone verhindert Ölnebel
- Schmutzbehälter aus V2A-Edelstahl (1.4301)
- leicht zugänglicher Spänekorb
- großer Aktionsradius dank 8 m Netzkabel

Lieferumfang:
2 m ölfester Ablassschlauch mit Kugelhahn,
3,5 m PUR-Saugschlauch Ø 50 mm und Fugendüse.





Typ	790110 SFS-60/145-3.6 (RG 7925)
0150	3.999,00

Bei allen genannten Preisen handelt es sich um unverbindliche Preisempfehlungen.

Pump-/Flüssigkeitssauger

PREMUS

230 V | IP33 | 210 mbar | 120 l | MADE IN GERMANY

Technische Daten:	
Motorleistung	2.400 W
Pumpenleistung	900 W / 280 l/min
Elektrischer Anschlusswert	230 V
Max. Luftmenge	330 m³/h
Max. Unterdruck	210 mbar
Behältervolumen	120 l
Saugschlauch-Ø	50 mm
Schlauchlänge	3,5 m
Sauganschluss	Ø 80 mm
Länge × Breite × Höhe	500 × 650 × 1050 mm
Schalldruckpegel	76 dB(A)
Gewicht	70,00 kg

Ausführung:
- leistungsstarker Pump-/Flüssigkeitssauger
- für die gleichzeitige Absaugung und Weiterbeförderung von Flüssigkeiten und Emulsionen
- mit fest eingebauter Edeltahl-Tauchpumpe
- optische Füllstandkontrolle über den Ablass-Schlauch
- leichtgängiges und robustes Fahrwerk für hohe Mobilität
- Schmutzbehälter aus V2A-Edelstahl (1.4301)
- großer Aktionsradius dank 8 m Netzkabel

Hinweis:
Optional mit STORZ 52-C-Kupplung-Anschluss und passendem Bauschlauch (siehe 790118...)

Lieferumfang:
Inkl. 3,5 m Saugschlauch Ø 50 mm und Fugendüse.

NEU





Typ	790110 PFS-120-2.4 (RG 7925)
0200	3.999,00

Storz-Kupplung

PREMUS

Ausführung:
- Werkstoff Aluminium geschmiedet
- Dichtung: NBR
- **Knaggenabstand: 66 mm**
- Temperaturbereich: -40 °C bis max. +110 °C
- Betriebsdruck: max. 16 bar
- schnelles Verbinden und Lösen durch eine 120°-Drehung



Typ	790118 Standard Storz-Größe 52-C (RG 7927)	Gewinde
0010	12,95	G 1 1/2"

Bauschlauch

PREMUS

Ausführung:
- Polyestergarn innen gummiert, Stolz-Kupplung: Aluminium (gegossen) mit drehbarer NBR-Dichtung
- verrottungsfest, abriebfest, flexibel, erhöhte Flammbeständigkeit, keine Zulassungen
- Schlauch-Ø innen: 52 mm
- **Storz-Alukupplung: 52-C**
- **Knaggenabstand: 66 mm**
- Temperaturbereich: 0 °C bis +40 °C
- Betriebsdruck: 10 bar (Berstdruck: 30 bar)



Typ	790118 DN52-52-C weiß (RG 7927)	Schlauchlänge m
0020	29,00	5
0025	35,00	10
0030	45,00	15
0035	55,00	20
0040	75,00	30

Bei allen genannten Preisen handelt es sich um unverbindliche Preisempfehlungen.

Patronenfilter für Späne-Flüssigkeitssauger

Ausführung:
- für die Modelle SFS-60/140-3.6, SFS-60/140-3.6-Sensor und SFS-60/145-3.6
- für Filterfläche 1,0 m²
- Durchmesser: 500 mm
- abspülbar



Typ	790115 (RG 7926)
0400	199,00

PUR-Saugschlauch für Späne-Flüssigkeitssauger

Ausführung:
- mit Muffe für Kamlock-Kupplung Ø 50 mm



Typ	790115 Ø 50 mm (RG 7926)	Ausführung
0300	199,00	Schlauchlänge 3,5 m
0305	265,00	Schlauchlänge 5,0 m

Spänekorb für Späne-Flüssigkeitssauger

Ausführung:
- Boden höhenverstellbar von 190-375 mm



Typ	790115 60 Liter (RG 7926)
0450	479,00

Reinigungsset für Bearbeitungszentren

Ausführung:
- 3-teiliges Reinigungsset Ø 50 mm
- komplett antistatisch



Absaugdüse | Schrägrohr-Gummidüse | Spitz-Gummidüse

Typ	790115 Ø 50 mm (RG 7926)
0200	109,00

Industrieboden-Reinigungsset

Ausführung:
- komplett antistatisch
- bestehend aus mehrteiligem Handrohr, Metallrollendüse mit Bürstenleisten und Austausch-Gummileisten



Typ	790115 Rohr-Ø 50 mm (RG 7926)	Ausführung
0205	195,00	für Arbeitsbreite 370 mm
0210	205,00	für Arbeitsbreite 450 mm
0215	239,00	für Arbeitsbreite 500 mm

Zubehör für Späne-Flüssigkeitssauger

Ausführung:
- mit Ansatzrohr
- antistatisch



Typ	790115 Gummi-Ritzendüse Ø 50 mm (RG 7926)	Ausführung
0065	55,00	Länge 430 mm



0070



0075

Typ	790115 Ritzendüse,Metall Ø 50 mm (RG 7926)	Ausführung
0070	50,00	Länge 300 mm
0075	59,00	Länge 600 mm



Typ	790115 Bogenrohr, verchromt Ø 50 mm (RG 7926)
0010	35,00



Typ	790115 Handrohr, verchromt Ø 50 mm (RG 7926)	Ausführung
0015	21,00	Länge 500 mm

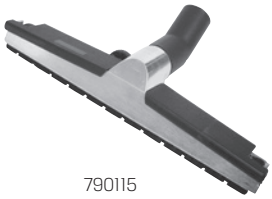

790115



790116

Typ	790115 Alu-Bodendüse mit Rollen und mit Bürststreifen Ø 50 mm (RG 7926)	790116 Alu-Bodendüse mit Rollen und mit Gummileisten Ø 50 mm (RG 7926)	Ausführung
0100	95,00	95,00	Arbeitsbreite 370 mm
0105	109,00	105,00	Arbeitsbreite 450 mm
0110	139,00	–	Arbeitsbreite 500 mm

Ausführung:
- breit, mit Ansatzrohr
- ohne Ansatzrohr auf Handrohr aufsteckbar
- antistatisch



Typ	790115 Gummidüse breit, mit Ansatzrohr Ø 50 mm (RG 7926)
0050	29,00

Ausführung:
- mit Ansatzrohr
- ohne Ansatzrohr auf Handrohr aufsteckbar
- antistatisch



Typ	790115 Gummi-Spitzdüse, mit Ansatzrohr Ø 50 mm (RG 7926)
0055	39,00

Ausführung:
- mit Ansatzrohr
- ohne Ansatzrohr auf Handrohr aufsteckbar
- antistatisch



Typ	790115 Gummi-Schrägrohrdüse mit Ansatzrohr Ø 50 mm (RG 7926)
0060	29,00

Bei allen genannten Preisen handelt es sich um unverbindliche Preisempfehlungen.

Späne-Flüssigkeitssauger

Nilfisk

Technische Daten:	
Leistungsaufnahme	2,4 kW
Elektrischer Anschlusswert	230 V / 50 Hz
Max. Luftmenge	55 / 75 l/Sek. (mit/ohne Schauch)
Max. Unterdruck	23 kPA
Spänekorb	22 l
Behältervolumen fest / flüssig	51,5 / 75 l
Länge × Breite × Höhe	580 × 880 × 1230 mm
Schalldruckpegel	70 dB(A)
Gewicht	60,00 kg

Lieferumfang:
Gummischlauch ölbeständig
Ø 50 mm × 5 m,
Gummischrägrohrdüse ölbeständig, Fugendüse verzinkt, gebogenes Handrohr verzinkt, Schlauchanschluss verzinkt und Entleerset VHO OIL.

230 V | IP44 | 320 mbar | 75 l



NEU

Ausführung:
- kraftvoller, leistungsstarker Späne-Flüssigkeitssauger
- mit integriertem Spänekorb zur Trennung von Feststoffen und Flüssigkeit
- dank des Luftumkehrventils lassen sich die Schmierstoffe und Öle, einfach aus der Maschine drücken und ggf. in die Bearbeitungsmaschine zurückführen
- inklusive ölbeständigem Entleer-/ und Reinigungsset für die Metallindustrie
- ruhiges Arbeitsgeräusch (70 dB (A))

Typ	5711145 VHO200 CB (RG 7450)
490681	4.138,00 +

Technische Daten:	
Leistungsaufnahme	1,3 kW
Elektrischer Anschlusswert	230 V / 50 Hz
Max. Luftmenge	46 l/Sek. (ohne Schlauch)
Max. Unterdruck	32 kPa
Behältervolumen fest / flüssig	30 / 180 l
Länge × Breite × Höhe	1050 × 670 × 1500 mm
Gewicht	120,00 kg

Lieferumfang:
3,5 m Entleerschlauch inkl. Zapfpistole OIL 440.

230 V | 320 mbar | 180 l



NEU

Ausführung:
- kraftvoller, leistungsstarker Späne-Flüssigkeitssauger
- mit integriertem Spänekorb zur Trennung von Feststoffen und Flüssigkeit
- **mit Füllstandsabschaltung für Flüssigkeiten**
- die ECO-OIL Modelle eignen sich besonders zum Entleeren von Wannen
- dank der integrierten Pumpe, lassen sich die Schmierstoffe und Öle, einfach und komfortabel, in die Bearbeitungsmaschine zurückführen

Typ	5711141 ECO OIL 13 (RG 7450)
019312	5.747,00 +

Typ	5711141 Ø 50 mm 6-teilig ölbeständig (RG 7450)	Inhalt
032090	491,02 +	1 verzinktes Reduzierstück Ø 70/50 mm 3 m Gummi-Schlauch mit Schlauchmuffen 1 verzinktes Anschlussstück 1 Gummi-Schrägrohrdüse 1 verchromter Handgriff 1 bewegliche Bodendüse für Staub und Flüssigkeiten (500 mm)

Reinigungsset



Technische Daten:	
Leistungsaufnahme	2,2 kW
Elektrischer Anschlusswert	400 V / 50 Hz
Max. Luftmenge	85 l/sek (ohne Schlauch)
Max. Unterdruck	33 kPa
Behältervolumen fest / flüssig	30 / 180 l
Länge × Breite × Höhe	1050 × 670 × 1500 mm
Gewicht	135,00 kg

Lieferumfang:
3,5 m Entleerschlauch inkl. Zapfpistole OIL 440.

400 V | 330 mbar | 180 l



NEU

Ausführung:
- kraftvoller, leistungsstarker Späne-Flüssigkeitssauger
- mit integriertem Spänekorb zur Trennung von Feststoffen und Flüssigkeit
- **mit Füllstandsabschaltung für Flüssigkeiten**
- die ECO-OIL Modelle eignen sich besonders zum Entleeren von Wannen
- dank der integrierten Pumpe, lassen sich die Schmierstoffe und Öle, einfach und komfortabel, in die Bearbeitungsmaschine zurückführen

Typ	5711141 ECO OIL 22 5PP (RG 7450)
019718	6.823,00 +

Typ	5711141 Ø 50 mm 6-teilig ölbeständig (RG 7450)	Inhalt
032090	491,02 +	1 verzinktes Reduzierstück Ø 70/50 mm 3 m Gummi-Schlauch mit Schlauchmuffen 1 verzinktes Anschlussstück 1 Gummi-Schrägrohrdüse 1 verchromter Handgriff 1 bewegliche Bodendüse für Staub und Flüssigkeiten (500 mm)

Reinigungsset



Handkehrmaschine

Nilfisk

Technische Daten:	
Arbeitsbreite	700 mm
Flächenleistung theor./prakt.	2.800 / 1.400 m²/h
Kehrgutbehälter	38 l
Antriebsart	manuell
Arbeitsgeschwindigkeit	4 km/h
Länge × Breite × Höhe	1470×850×1120 mm
Gewicht	19,50 kg

Ausführung:
- ideal für kleine Flächen im Innen- und Außenbereich
- korrosionsfreie Verarbeitung
- mit einem Seitenbesen
- großer Kehrgutbehälter mit Tragegriff
- Hauptkehrwalze durch beide Räder angetrieben
- verstellbarer Griff mit SoftGrip
- **eingebauter Filter sorgt für minimale Staubbelästigung und Bedienkomfort**
- Hauptkehrwalzen und Seitenbesen werkzeuglos einstellbar
- ideal für Flächen im Innen- und Außenbereich



Typ	5715492 SW200 (RG 7450)
191963	467,00 +

Technische Daten:	
Arbeitsbreite	920 mm
Flächenleistung theor./prakt.	3.680 / 1.840 m²/h
Kehrgutbehälter	38 l
Antriebsart	manuell
Arbeitsgeschwindigkeit	4 km/h
Länge × Breite × Höhe	1470×920×1120 mm
Gewicht	20,00 kg

Ausführung:
- robuste, leichte Kehrmaschine für Flächen im Innen- und Außenbereich
- korrosionsfreie Verarbeitung
- mit zwei Seitenbesen
- großer Kehrgutbehälter mit Tragegriff
- Hauptkehrwalze durch beide Räder angetrieben
- verstellbarer Griff mit SoftGrip
- **eingebauter Filter sorgt für minimale Staubbelästigung und Bedienkomfort**
- Hauptkehrwalzen und Seitenbesen werkzeuglos einstellbar



Typ	5715492 SW250 (RG 7450)
191987	565,00 +

12 V | 1 AKKU

Technische Daten:	
Akku Spannung / Kapazität	12 V
Arbeitsbreite	720 mm
Flächenleistung theor./prakt.	2.900 / 1.730 m²/h
Kehrgutbehälter	60 l
Antriebsart	Batterie 12 V / 49 Ah
Arbeitsgeschwindigkeit	4 km/h
Länge × Breite × Höhe	998×800×1100 mm
Gewicht	68,00 kg

Ausführung:
- serienmäßig mit wasserfestem Polyesterfilter
- mit regelbarem Fahrantrieb
- Flächenleistung bis zu 2.900 m² pro Stunde
- sehr leise, nur 59 dB(A)
- kompaktes Design
- Direktkehrprinzip
- nicht markierende Räder
- einstellbarer Handgriff
- Filterrüttler (manuell)

Lieferumfang:
Polyesterfilter, Kehrwalze PP 0,7 (200×500 mm),
Seitenbesen PP 0,5 (109×315 mm),
Batterie 12 V / 49 Ah (AGM Monoblock)
und Ladegerät (eingebaut) 12 V / 6 A, 100-230 V.



Typ	5715492 SW750 (RG 7450)
119457	2.918,00 +

Bei allen genannten Preisen handelt es sich um unverbindliche Preisempfehlungen.

Scheuersaugmaschine

Nilfisk

Technische Daten:	
Akku Spannung / Kapazität	12 V / 55 Ah
Leistungsaufnahme	450 W
Arbeitsbreite	370 mm
Flächenleistung theoretisch	1.480 m²/h
Flächenleistung praktisch	890 m²/h
Frisch-/Schmutzwassertank	11 / 11 l
Max. Anpressdruck	27 kg
Max. Bürstengeschwindigkeit	140 min⁻¹
Länge × Breite × Höhe	730 × 475 × 450 mm
Gewicht	42,00 kg

12 V Li-Ion | 1 AKKU

NEU



Ausführung:
- kleine, kompakte Scheuersaugmaschine, für hervorragende Reinigungsergebnisse
- Vorwärts- und Rückwärtsreinigung durch rotierendes Bürstendeck
- saugt und reinigt mühelos schwer zugängliche Bereiche
- einfache Einstellung von Bürstendruck und Geradeauslauf
- zweifach einstellbare Wassermenge und hohe Absaugleistung
- das niedrige Betriebsgeräusch erlaubt den Betrieb selbst an geräuschsensiblen Orten, wie Hotels, Schulen, Einzelhandelsgeschäften, Kantinen oder Cafés

Lieferumfang:
12 V Batterie AGM SPIRACEL, Bürste Prolene Ø 370 mm, Sauglippen-Set PU 370 mm und Einbauladegerät.

Typ	5711145 SC351 (RG 7450)	Flächenleistung theoretisch	Flächenleistung praktisch
171269	3.395,00 +	1.480 m²/Std.	890 m²/Std.

Technische Daten:	
Akku Spannung / Kapazität	12 V / 76 Ah
Motorleistung	450 W
Breite Saugleistung	720 mm
Flächenleistung theoretisch	2.150 m²/h
Flächenleistung praktisch	1.290 m²/h
Frisch-/Schmutzwassertank	30 / 30 l
Max. Anpressdruck	24 kg
Max. Bürstengeschwindigkeit	140 min⁻¹
Länge × Breite × Höhe	1180 × 458 × 1055 mm
Gewicht	73,00 kg

12 V Li-Ion | 1 AKKU

NEU



Ausführung:
- kompakte und äußerst wendige Nachläufer-Scheuersaugmaschine
- dank des niedrigen Arbeitsgeräuschs (60 dB(A) ±3), ist eine Tagesreinigung auch in geräuschempfindlichen Bereichen wie Büros, Geschäften, Hotels, Schulen, Krankenhäusern und Werkstätten möglich
- dank OneTouch™ System werden alle Funktionen mit nur einem Tastendruck aktiviert
- produktiver und leistungsstarker Saugmotor sorgt für ein perfektes Reinigungs- und Trocknungsergebnis
- die Bürste lässt sich werkzeuglos mit Klicksystem an und abmontieren
- bis zu 4 Stunden ununterbrochenes Scheuern und Saugen mit einer vollgeladenen Batterie möglich

Lieferumfang:
1 Gelbatterie 12 V / 76 Ah, Einbauladegerät, Padhalter flach Ø 432 mm, Bürste PP mittel Ø 430 mm, Gummi-Sauglippenset 700 mm, Frischwasserfüllschlauch, Schnellkupplung zum Befüllen, Reinigungsmittel-Dosiersystem Kit und Betriebsstundenzähler.

Typ	5711145 SC401 43 BD Full PKG (RG 7450)
385123	5.574,00 +

Werkstattbodenreiniger

IBS Scherer GmbH

Ausführung:
- alkalisches, wässriges Reinigungskonzentrat abgestimmt für den Einsatz in Bodenreinigungsmaschinen
- schäumt nicht, trocknet streifenfrei und rutschhemmend
- erfüllt die Anforderung der ÖNORM B 5104, B 5105 und B 5106 bezüglich des Abwassers
- umweltverträglich und anwenderfreundlich, Tenside leicht biologisch abbaubar (nach OECD-Kriterien)
- demulgierend, somit für Ölabscheider geeignet

Verwendung:
- für die Grund- und Unterhaltsreinigung von Industrie-, Hallen- und Werkstattböden, versiegelten und beschichteten Böden, Beton und glatte Oberflächen, Keramikböden und Fliesen

Entfernt folgende Verschmutzungen:
- Reifengummiabrieb (Gabelstapler)
- hartnäckige Ablagerungen
- Öl- und Fettrückstände
- Verschmutzungen aller Art
- Staub

Anwendungshinweise:
pH-Wert: 13,0
Dosierung:
leichte bis normale Verschmutzung: 2-4 % (1:50)
grobe bis starke Verschmutzung: 5-6 % (1:20)
hartnäckige Verschmutzung: 7-8 % (1:13)

NEU

Sicherheitsdatenblatt

ZUBEHÖR Tipp



GRÖSSERE GEBINDE AUF ANFRAGE

Typ	4030209 WAS 40.100 (RG 7455)	Inhalt Liter
503589	119,00	20

Bei allen genannten Preisen handelt es sich um unverbindliche Preisempfehlungen.



KOMPRESSOREN

Mobile Kompressoren 242, 243
Stationäre Kompressoren 244
Schallisolierte Kompressoren 245

Kompressor

PRETEC

Technische Daten:	
Motorleistung	1,5 kW
Netzspannung	230 V
Max. Betriebsdruck	10 bar
Ansaugleistung	253 l/min
Drehzahl	1.400 min^{-1}
Behältervolumen	25 l
Schalldruckpegel	77 dB(A)
Länge × Breite × Höhe	770×350×690 mm
Gewicht	38,00 kg



Ausführung:
- fahrbarer Kolbenkompressor
- **2 Zylinder einstufig mit Keilriemen**
- Zylindergehäuse: Alu mit Stahlgussbüchse
- mit Druckminderer für geregelte Druckluft
- 1 Druckluftkupplung (Euro 25 7.4)
- 1 Direktanschluss am Kessel mit Kugelhahn (R 1/2")
- Kondensatablassventil
- Manometer für Arbeitsdruck



Typ	780000 M0-253-10/25 (RG 7800)
0010	389,00 +

Technische Daten:	
Motorleistung	1,5 kW
Netzspannung	230 V
Max. Betriebsdruck	10 bar
Ansaugleistung	253 l/min
Drehzahl	1.400 min^{-1}
Behältervolumen	50 l
Schalldruckpegel	77 dB(A)
Länge × Breite × Höhe	850×380×730 mm
Gewicht	41,00 kg



Ausführung:
- fahrbarer Kolbenkompressor
- **2 Zylinder einstufig mit Keilriemen**
- Zylindergehäuse: Alu mit Stahlgussbüchse
- mit Druckminderer für geregelte Druckluft
- 1 Druckluftkupplung (Euro 25 7.4)
- 1 Direktanschluss am Kessel mit Kugelhahn (R 1/2")
- Kondensatablassventil
- Manometer für Arbeitsdruck



Typ	780000 M0-253-10/50 (RG 7800)
0020	399,00 +

Technische Daten:	
Motorleistung	2,2 kW
Netzspannung	230 V
Max. Betriebsdruck	10 bar
Ansaugleistung	315 l/min
Drehzahl	1.400 min^{-1}
Behältervolumen	90 l
Schalldruckpegel	77 dB(A)
Länge × Breite × Höhe	1080×400×800 mm
Gewicht	58,00 kg



Ausführung:
- fahrbarer Kolbenkompressor
- **2 Zylinder einstufig mit Keilriemen**
- Zylindergehäuse: Alu mit Stahlgussbüchse
- mit Druckminderer für geregelte Druckluft
- 1 Druckluftkupplung (Euro 25 7.4)
- 1 Direktanschluss am Kessel mit Kugelhahn (R 1/2")
- Kondensatablassventil
- Manometer für Arbeitsdruck



Typ	780000 M0-315-10/90 (RG 7800)
0030	559,00 +

Bei allen genannten Preisen handelt es sich um unverbindliche Preisempfehlungen.

Kompressor

PRETEC

400 V | 10 bar | 541 l | 90 l

Technische Daten:	
Motorleistung	3 kW
Netzspannung	400 V
Max. Betriebsdruck	10 bar
Ansaugleistung	541 l/min
Drehzahl	1.400 min^{-1}
Behältervolumen	90 l
Schalldruckpegel	75 dB(A)
Länge × Breite × Höhe	1080×400×800 mm
Gewicht	66,00 kg

Ausführung:
- fahrbarer Kolbenkompressor
- **2 Zylinder einstufig mit Keilriemen**
- Zylindergehäuse: Alu mit Stahlgussbüchse
- mit Druckminderer für geregelte Druckluft
- 1 Druckluftkupplungen (Euro 25 7.4)
- 1 Direktanschluss am Kessel mit Kugelhahn (R 1/2")
- Kondensatablassventil
- Manometer für Arbeitsdruck



Typ	780000 MO-541-10/90 (RG 7800)
0040	749,00 +

400 V | 10 bar | 798 l | 90 l

Technische Daten:	
Motorleistung	5,5 kW
Netzspannung	400 V
Max. Betriebsdruck	10 bar
Ansaugleistung	798 l/min
Drehzahl	1.400 min^{-1}
Behältervolumen	90 l
Schalldruckpegel	81 dB(A)
Länge × Breite × Höhe	1000×500×1070 mm
Gewicht	116,00 kg

Ausführung:
- fahrbarer Kolbenkompressor
- **2 Zylinder zweistufig mit Keilriemen**
- Zylindergehäuse: Grauguss
- mit Druckminderer für geregelte Druckluft
- 2 Druckluftkupplungen (Euro 25 7.4)
- 1 Direktanschluss am Kessel mit Kugelhahn (R 1/2")
- Kondensatablassventil
- Manometer für Arbeits- und Kesseldruck



Typ	780000 MO-798-10/90 (RG 7800)
0050	1.079,00 +

400 V | 10 bar | 798 l | 270 l

Technische Daten:	
Motorleistung	5,5 kW
Netzspannung	400 V
Max. Betriebsdruck	10 bar
Ansaugleistung	798 l/min
Drehzahl	1.400 min^{-1}
Behältervolumen	270 l
Schalldruckpegel	81 dB(A)
Länge × Breite × Höhe	1550×570×1200 mm
Gewicht	151,00 kg

Ausführung:
- fahrbarer Kolbenkompressor
- **2 Zylinder zweistufig mit Keilriemen**
- Zylindergehäuse: Grauguss
- mit Druckminderer für geregelte Druckluft
- 2 Druckluftkupplungen (Euro 25 7.4)
- 1 Direktanschluss am Kessel mit Kugelhahn (R 1/2")
- Kondensatablassventil
- Manometer für Arbeits- und Kesseldruck



Abb. zeigt 90 l Behälter

Typ	780000 MO-798-10/270 (RG 7800)
0060	1.219,00 +

Bei allen genannten Preisen handelt es sich um unverbindliche Preisempfehlungen.

Kompressor

PRETEC

Technische Daten:	
Motorleistung	5,5 kW
Netzspannung	400 V
Max. Betriebsdruck	10 bar
Ansaugleistung	798 l/min
Drehzahl	1.400 min^{-1}
Behältervolumen	270 l
Schalldruckpegel	81 dB(A)
Länge × Breite × Höhe	1550×570×1200 mm
Gewicht	151,00 kg

Ausführung:
- stationärer Kolbenkompressor
- **2 Zylinder zweistufig mit Keilriemen**
- Zylindergehäuse: Grauguss
- 1 Direktanschluss am Kessel mit Kugelhahn (R 1/2")
- Kondensatablassventil
- Manometer für Kesseldruck



Typ	780005 ST-798-10/270 (RG 7800)
0010	1.209,00 +

Kompressor

PREMUS

Technische Daten:	
Motorleistung	4 kW
Netzspannung	400 V
Max. Betriebsdruck	10 bar
Ansaugleistung	705 l/min
Drehzahl	1.085 min^{-1}
Behältervolumen	270 l
Schalldruckpegel	87 dB(A)
Länge × Breite × Höhe	1500×490×1120 mm
Gewicht	163,00 kg

Ausführung:
- stationärer Kolbenkompressor in Premiumqualität
- **2 Zylinder zweistufig mit Keilriemen**
- Zylindergehäuse: Grauguss
- 1 Direktanschluss am Kessel mit Kugelhahn (R 1/2")
- Kondensatablassventil
- Betriebsstundenzähler
- gelagerte Pleul
- Ventilplatten aus Edelstahl
- großzügig dimensionierter Nachkühler
- Manometer für Kesseldruck



Typ	780010 STP-705-10/270 (RG 7802)
0010	1.879,00 +

Technische Daten:	
Motorleistung	7,5 kW
Netzspannung	400 V
Max. Betriebsdruck	10 bar
Ansaugleistung	1305 l/min
Drehzahl	1.125 min^{-1}
Behältervolumen	500 l
Schalldruckpegel	88 dB(A)
Länge × Breite × Höhe	1930×610×1300 mm
Gewicht	294,00 kg

Ausführung:
- stationärer Kolbenkompressor in Premiumqualität
- Sterndreieckanlauf
- **2 Zylinder zweistufig mit Keilriemen**
- Zylindergehäuse: Grauguss
- 1 Direktanschluss am Kessel mit Kugelhahn (R 1/2")
- Kondensatablassventil
- Betriebsstundenzähler
- gelagerte Pleul
- Ventilplatten aus Edelstahl
- großzügig dimensionierter Nachkühler
- Manometer für Kesseldruck



Typ	780010 STP-1305-10/500 (RG 7802)
0020	3.429,00 +

Kompressor schallisoliert

PREMUS

Technische Daten:	
Motorleistung	2,2 kW
Netzspannung	400 V
Max. Betriebsdruck	10 bar
Ansaugleistung	400 l/min
Drehzahl	1.135 min^{-1}
Behältervolumen	50 l (integriert)
Schalldruckpegel	65 dB(A)
Länge × Breite × Höhe	740 × 465 × 970 mm
Gewicht	127,00 kg



Ausführung:
- stationärer Kolbenkompressor in Premiumqualität
- schallisoliert
- **2 Zylinder zweistufig mit Keilriemen**
- Zylindergehäuse: Grauguss
- 1 Direktanschluss am Kessel mit Kugelhahn (R 1/2")
- Kondensatablassventil
- Betriebsstundenzähler
- gelagerte Pleul
- Ventilplatten aus Edelstahl
- Gehäusebelüftung
- Nachkühler
- Drehrichtungsüberwachung
- Manometer für Kesseldruck



Typ	780015 STPSI-400-10/50 (RG 7802)
0010	2.495,00 +

Technische Daten:	
Motorleistung	5,5 kW
Netzspannung	400 V
Max. Betriebsdruck	15 bar
Ansaugleistung	780 l/min
Drehzahl	1.085 min^{-1}
Behältervolumen	90 l (integriert)
Schalldruckpegel	64 dB(A)
Länge × Breite × Höhe	1020 × 705 × 1185 mm
Gewicht	180,00 kg



Ausführung:
- stationärer Kolbenkompressor in Premiumqualität
- schallisoliert
- **2 Zylinder zweistufig mit Keilriemen**
- Zylindergehäuse: Grauguss
- 1 Direktanschluss am Kessel mit Kugelhahn (R 1/2")
- Kondensatablassventil
- Betriebsstundenzähler
- gelagerte Pleul
- Ventilplatten aus Edelstahl
- Gehäusebelüftung
- Nachkühler
- Drehrichtungsüberwachung
- Wartungsanzeige
- Manometer für Kesseldruck



Typ	780015 STPSI-780-15/90 (RG 7802)
0020	3.879,00 +

Bei allen genannten Preisen handelt es sich um unverbindliche Preisempfehlungen.

NEU



Schlagschrauber
9014TT
Seite 249



Schlagschrauber
9014LGTT
Seite 249



Mini-Nadelentroster
9035M-5
Seite 259



Blindniet-Pistole
9037N-2
Seite 261



Rotations-Reinigungspistole
9043N-1
Seite 262

DRUCKLUFT



BOHREN / SCHRAUBEN

Bohrmaschinen 258
Ratschen 251, 252
Schlagschrauber 249, 250, 251
Winkelbohrmaschinen 258



SÄGEN / SCHLEIFEN / SCHNEIDEN

Bandschleifer 255
Mini-Exzenterschleifer 256
Blechscheren 259
Borstenschleifer 257
Feilen 260
Nibbler 259
Stabschleifer 253, 254, 255
Stichsägen 260
Trennschleifer 255
Winkelschleifer 256



SONSTIGES

Ausblaspistolen 261, 262
Ausblasstifte 262
Blindniet-Pistolen 261
Fettpressen 264
Meißelhammer-Sets 258
Mineralstrahlpistole/Sodapistole 263
Mini-Nadelentroster 259
Mini-Öler 264
Nadelentroster 259
Rotationsreinigungspistole 262
Saug-/Blaspistolen 263
Schlauchaufroller 261

Stärkste HAZET Schlagschrauberserie aller Zeiten!

Exklusiv nur bei HAZET!

- **maximale Effizienz**
  durch wegweisende „HAZET Twin Turbo Technologie" ermöglicht hohe Drehmomente bei kompakter Bauweise
- **innovativer 8-Lamellen-Luftmotor**
  mit 25 % höherer Schlagleistung gewährleistet maximales Drehmoment
- **hohe Standzeit und hohe Effizienz**
  in der industriellen und automotiven Anwendung
- **deutlich höhere Leistung**
  bewirkt schnelleres Lösen der Schraubverbindung beim Schraubvorgang und ist dadurch doppelt effizient. Vorteil: Zeitersparnis da der Arbeitsvorgang schneller beendet ist und dadurch weniger Luft verbraucht wurde = Kostenersparnis!



Twin Effekt – mehr Leistung in kürzerer Zeit!

Standard

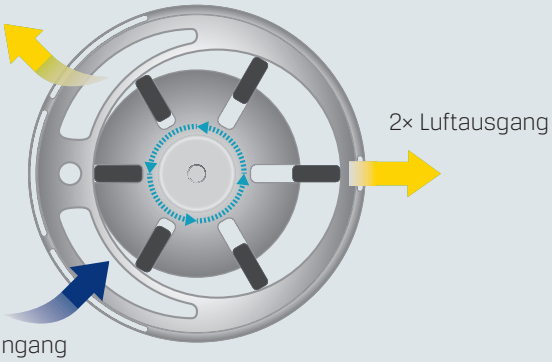

Twin Turbo

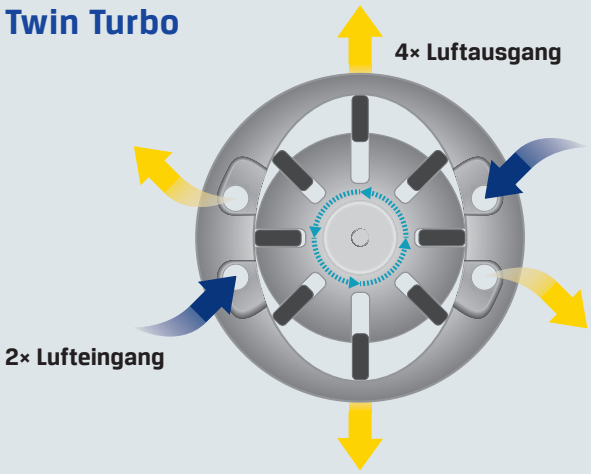

Schlagschrauber Twin Turbo

Technische Daten:	
Max. Drehmoment	1.356 Nm
Max. Lösemoment	2.200 Nm
Drehzahl	8.300 min^{-1}
Arbeitsdruck	6,3 bar
Luftverbrauch	243,5 l/min
Werkzeugaufnahme	1/2" Außenvierkant
Anschlussgewinde	1/4"
Empfohlener Schlauchdurchmesser	10 mm
Gewicht	1,60 kg

1/2" | Lieferung im Karton

Ausführung:
- kälteisolierender Handgriff
- Abluftführung durch den Handgriff nach unten
- zweistufiger Rechtslauf
- **Hochleistungs-Doppelhammer-Schlagwerk**
- für Rechts- und Linkshänder dank Einhandbedienung
- kompakte Bauweise (nur 128 mm)
- Rechts-/Linkslauf
- inkl. Kupplungsstecker NW 7,2



Typ	4000896 9012TT (RG 7200)
226924	267,50

Technische Daten:	
Max. Drehmoment	2.170 Nm
Max. Lösemoment	4.100 Nm
Drehzahl	5.200 min^{-1}
Arbeitsdruck	6,3 bar
Luftverbrauch	147,2 l/min
Werkzeugaufnahme	3/4" Außenvierkant
Anschlussgewinde	3/8"
Empfohlener Schlauchdurchmesser	13 mm
Gewicht	4,50 kg

3/4" | Lieferung im Karton

Ausführung:
- kälteisolierender Handgriff
- Abluftführung durch den Handgriff nach unten zweistufiger Rechtslauf
- **Hochleistungs-Doppelhammer-Schlagwerk**
- kompakte Bauweise (nur 184 mm)
- für Rechts- und Linkshänder dank Einhandbedienung
- Rechts-/Linkslauf
- inkl. Handbügel
- inkl. Kupplungsstecker NW 7,2



Typ	4000896 9013TT (RG 7200)
227143	700,00

Technische Daten:	
Max. Drehmoment	2.170 Nm
Max. Lösemoment	4.100 Nm
Drehzahl	5.200 min^{-1}
Arbeitsdruck	6,3 bar
Luftverbrauch	235 l/min
Werkzeugaufnahme	1" Außenvierkant
Anschlussgewinde	1/2"
Empfohlener Schlauchdurchmesser	19 mm
Gewicht	4,60 kg

1" | Lieferung im Karton

Ausführung:
- kälteisolierter Handgriff
- Abluftführung durch den Handgriff nach unten
- mit Anschlusssockel für Flüsterschlauch
- zweistufiger Rechtslauf
- **Hochleistungs-Doppelhammer-Schlagwerk**
- für Rechts- und Linkshänder dank Einhandbedienung
- Rechts-/Linkslauf
- inkl. Kupplungsstecker NW 10



Typ	4000896 9014TT (RG 7200)
234684	725,00

Technische Daten:	
Max. Drehmoment	1.762 Nm
Max. Lösemoment	3.850 Nm
Drehzahl	4.600 min^{-1}
Arbeitsdruck	6,3 bar
Luftverbrauch	235 l/min
Werkzeugaufnahme	1" Außenvierkant
Anschlussgewinde	1/2"
Empfohlener Schlauchdurchmesser	19 mm
Gewicht	5,90 kg

1" | Lieferung im Karton

Ausführung:
- kälteisolierter Handgriff
- lange Spindel (240 mm)
- Abluftführung durch den Handgriff nach unten
- mit Anschlusssockel für Flüsterschlauch
- zweistufiger Rechtslauf
- **Hochleistungs-Doppelhammer-Schlagwerk**
- für Rechts- und Linkshänder
- Rechts-/Linkslauf
- inkl. Kupplungsstecker NW 10

NEU



Typ	4000896 9014LGTT (RG 7200)
234677	779,00

Bei allen genannten Preisen handelt es sich um unverbindliche Preisempfehlungen.

Schlagschrauber

Technische Daten:	
Max. Drehmoment	461 Nm
Max. Lösemoment	461 Nm
Drehzahl	6.500 min^{-1}
Arbeitsdruck	6,3 bar
Luftverbrauch	85,2 l/min
Werkzeugaufnahme	3/8" Außenvierkant
Anschlussgewinde	1/4"
Empfohlener Schlauchdurchmesser	10 mm
Gewicht	1,24 kg

3/8" | Lieferung im Karton

Ausführung:
- kälteisolierter Handgriff
- Abluftführung durch den Handgriff nach unten
- dreistufiger Rechtslauf
- **Jumbo-Hammer-Schlagwerk**
- sehr kompakte Bauweise (nur 92 mm)
- für Rechts- und Linkshänder dank Einhandbedienung
- Rechts-/Linkslauf
- inkl. Kupplungsstecker NW 7,2



Typ	4000896 9011M (RG 7200)
201570	207,90

Technische Daten:	
Max. Drehmoment	750 Nm
Max. Lösemoment	850 Nm
Drehzahl	7.000 min^{-1}
Arbeitsdruck	6,3 bar
Luftverbrauch	127,4 l/min
Werkzeugaufnahme	1/2" Außenvierkant
Anschlussgewinde	1/4"
Empfohlener Schlauchdurchmesser	10 mm
Gewicht	2,60 kg

1/2" | Lieferung im Karton

Ausführung:
- kälteisolierter Handgriff
- Abluftführung durch den Handgriff nach unten
- dreistufiger Rechtslauf
- **Hochleistungs-Stift-Schlagwerk**
- wärmebehandelte Innenteile zur Verschleißminimierung
- Rechts-/Linkslauf
- inkl. Kupplungsstecker NW 7,2



Typ	4000896 9012SPC (RG 7200)
119639	182,70

Technische Daten:	
Max. Drehmoment	678 Nm
Max. Lösemoment	1.200 Nm
Drehzahl	8.800 min^{-1}
Arbeitsdruck	6,3 bar
Luftverbrauch	127,4 l/min
Werkzeugaufnahme	1/2" Außenvierkant
Anschlussgewinde	1/4"
Empfohlener Schlauchdurchmesser	10 mm
Gewicht	1,27 kg

1/2" | Lieferung im Karton

Ausführung:
- kälteisolierender Handgriff
- Abluftführung durch den Handgriff nach unten
- dreistufiger Rechtslauf
- **Jumbo-Hammer-Schlagwerk**
- ultra kompakte Bauweise (nur 80 mm)
- für Rechts- und Linkshänder dank Einhandbedienung
- Rechts-/Linkslauf
- inkl. Kupplungsstecker NW 7,2



Typ	4000896 9012M-1 (RG 7200)
218356	220,00

Technische Daten:	
Max. Drehmoment	1.054 Nm
Max. Lösemoment	1.700 Nm
Drehzahl	8.000 min^{-1}
Arbeitsdruck	6,3 bar
Luftverbrauch	139 l/min
Werkzeugaufnahme	1/2" Außenvierkant
Anschlussgewinde	1/4"
Empfohlener Schlauchdurchmesser	10 mm
Gewicht	1,98 kg

1/2" | Lieferung im Karton

Ausführung:
- kälteisolierender Handgriff
- Abluftführung durch den Handgriff nach unten
- vierstufiger Rechtslauf
- **Hochleistungs-Doppelhammer-Schlagwerk**
- Einhandbedienung durch Umschaltung an Geräterückseite
- Rechts-/Linkslauf
- inkl. Kupplungsstecker NW 7,2



Typ	4000896 9012EL-SPC (RG 7200)
188444	268,20

Bei allen genannten Preisen handelt es sich um unverbindliche Preisempfehlungen.

Schlagschrauber

Technische Daten:	
Max. Drehmoment	745 Nm
Max. Lösemoment	1.400 Nm
Drehzahl	9.000 min^{-1}
Arbeitsdruck	6,3 bar
Luftverbrauch	135 l/min
Werkzeugaufnahme	1/2" Außenvierkant
Anschlussgewinde	3/8"
Empfohlener Schlauchdurchmesser	10 mm
Gewicht	1,32 kg

1/2" | Lieferung im Karton

Ausführung:
- kälteisolierter Handgriff
- Abluftführung durch den Handgriff nach unten
- dreistufiger Rechtslauf
- **Hochleistungs-Doppelhammer-Schlagwerk**
- kompakte Bauweise (nur 100 mm)
- Rechts-/Linkslauf
- inkl. Kupplungsstecker NW 7,2



Typ	4000896 9012MT (RG 7200)
203598	265,10

Technische Daten:	
Max. Drehmoment	1.085 Nm
Max. Lösemoment	1.890 Nm
Drehzahl	7.300 min^{-1}
Arbeitsdruck	6,3 bar
Luftverbrauch	153 l/min
Werkzeugaufnahme	3/4" Außenvierkant
Anschlussgewinde	3/8"
Empfohlener Schlauchdurchmesser	10 mm
Gewicht	2,10 kg

3/4" | Lieferung im Karton

Ausführung:
- kälteisolierter Griff
- Abluftführung durch den Handgriff nach unten
- dreistufiger Rechtslauf
- **Hochleistungs-Doppelhammer-Schlagwerk**
- Rechts-/Linkslauf
- inkl. Kupplungsstecker NW 7,2



Typ	4000896 9013M (RG 7200)
212347	460,20

Mini-Ratschenschrauber

Technische Daten:	
Max. Drehmoment	54 Nm
Drehzahl	400 min^{-1}
Arbeitsdruck	6,3 bar
Luftverbrauch	84 l/min
Werkzeugaufnahme	1/4" + 3/8" Außenvierkant, 1/4" Innensechskant
Anschlussgewinde	1/4"
Empfohlener Schlauchdurchmesser	10 mm
Gewicht	0,48 kg

1/4" | 3/8" | Lieferung im Karton

Ausführung:
- kälteisolierter Handgriff
- Abluftführung durch den Handgriff
- für Handnachzug mit Drehmomenten bis 70 Nm
- durch Austausch der Ratschenköpfe für 1/4" + 3/8" Außenvierkant sowie 1/4" Innensechskant einsetzbar
- Rechts-/Linkslauf
- inkl. Kupplungsstecker NW 7,2



Typ	4000896 9023M-1 (RG 7200)
227112	189,50

Bei allen genannten Preisen handelt es sich um unverbindliche Preisempfehlungen.

Mini-Ratschenschrauber

Technische Daten:	
Max. Drehmoment	40 Nm
Drehzahl	250 min⁻¹
Arbeitsdruck	6,3 bar
Luftverbrauch	72 l/min
Werkzeugaufnahme	1/4" Außenvierkant
Anschlussgewinde	1/4"
Empfohlener Schlauchdurchmesser	10 mm
Gewicht	0,50 kg

1/4" | Lieferung: im Karton

Ausführung:
- kälteisolierter Handgriff
- Gummi-Schutzhaube des Ratschenkopfes zum Schutz vor Stößen und Eindringen von Schmutz
- für Handnachzug mit Drehmomenten › 60 Nm
- Rechts-/Linkslauf
- inkl. Kupplungsstecker NW 7,2



Typ	4000896
	9020P-2
	(RG 7200)
184323	163,70

Mini-Ratschenschrauber

Technische Daten:	
Max. Drehmoment	54 Nm
Drehzahl	300 min⁻¹
Arbeitsdruck	6,3 bar
Luftverbrauch	103 l/min
Werkzeugaufnahme	3/8" Außenvierkant
Anschlussgewinde	1/4"
Empfohlener Schlauchdurchmesser	10 mm
Gewicht	0,50 kg

3/8" | Lieferung: im Karton

Ausführung:
- kälteisolierter Handgriff
- Gummi-Schutzhaube des Ratschenkopfes zum Schutz vor Stößen und Eindringen von Schmutz
- für Handnachzug mit Drehmomenten › 260 Nm
- Rechts-/Linkslauf
- inkl. Kupplungsstecker NW 7,2



Typ	4000896
	9021P-2
	(RG 7200)
184545	163,70

Schlag-Ratschenschrauber

Technische Daten:	
Max. Drehmoment	68 Nm
Drehzahl	500 min⁻¹
Arbeitsdruck	6,3 bar
Luftverbrauch	68 l/min
Werkzeugaufnahme	3/8" Außenvierkant
Anschlussgewinde	1/4"
Empfohlener Schlauchdurchmesser	10 mm
Gewicht	0,67 Kg

3/8" | Lieferung: im Karton

Ausführung:
- kälteisolierter Handgriff
- **komplett geschlossener Kopf verhindert Eindringen von Spänen o. ä.**
- für Handnachzug mit Drehmomenten › 260 Nm
- **Hochleistungs-Doppelhammer-Schlagwerk**
- max. Arbeitssicherheit durch reaktionsfreies Schlagwerk
- Rechts-/Linkslauf
- inkl. Kupplungsstecker NW 7,2



Typ	4000896
	9021SR-1
	(RG 7200)
218295	218,10

Ratschenschrauber

Technische Daten:	
Max. Drehmoment	120 Nm
Drehzahl	200 min⁻¹
Arbeitsdruck	6,3 bar
Luftverbrauch	107,6 l/min
Werkzeugaufnahme	1/2" Außenvierkant
Anschlussgewinde	1/4"
Empfohlener Schlauchdurchmesser	10 mm
Gewicht	1,55 kg

1/2" | Lieferung: im Karton

Ausführung:
- kälteisolierender Handgriff
- **für Handnachzug mit Drehmomenten bis 500 Nm**
- flacher Kopf ohne Störkante durch Umschalthebel
- Auslösehebel 360° drehbar
- Rechts-/Linkslauf
- Länge 285 mm
- inkl. Kupplungsstecker NW 7,2



Typ	4000896
	9022-360
	(RG 7200)
209781	265,10

Ratschen-Schlagschrauber

Technische Daten:	
Drehmoment	102 Nm
Drehzahl	400 min⁻¹
Arbeitsdruck	6,3 bar
Luftverbrauch	113 l/min
Werkzeugaufnahme	1/2" Außenvierkant
Anschlussgewinde	1/4"
Empfohlener Schlauchdurchmesser	10 mm
Gewicht	1,28 kg

Ausführung:
- kälteisolierter Handgriff
- für Handnachzug mit Drehmomenten › 270 Nm
- **Hochleistungs-Stift-Schlagwerk**
- zum Lösen und Anziehen schwer zugänglicher Verschraubungen
- **hohe Arbeitssicherheit durch reaktionsfreies Schlagwerk**
- Rechts-/Linkslauf
- inkl. Kupplungsstecker NW 7,2

1/2" | Lieferung: im Karton



Typ	4000896
	Typ 9022SR-1
	(RG 7200)
170593	245,60

Bei allen genannten Preisen handelt es sich um unverbindliche Preisempfehlungen.

Mikro-Stabschleifer

Technische Daten:	
Leistung	190 W
Drehzahl	60.000 min^{-1}
Arbeitsdruck	6,3 bar
Luftverbrauch	75 l/min
Spannzange	3 mm
Anschlussgewinde	1/4"
Empfohlener Schlauchdurchmesser	5 mm
Schlauchlänge	1,5 m
Gewicht	0,23 kg

Lieferung im Karton

ZUBEHÖR Tipp

Mini-Öler auf Seite 264.

Ausführung:
- integrierter Abluftschlauch führt Abluft vom Werkstück weg und dämpft den Schall
- zum Polieren, Glanzschleifen und Entgraten
- für besonders schwer zugängliche Stellen
- Länge 132 mm
- inkl. Kupplungsstecker NW 7,2

60.000 MIN^{-1}





Typ	4000896 9032M (RG 7200)
195152	113,80

Mini-Stabschleifer

Technische Daten:	
Leistung	224 W
Drehzahl	30.000 min^{-1}
Arbeitsdruck	6,3 bar
Luftverbrauch	43,7 l/min
Spannzange	6 / 3 mm
Anschlussgewinde	1/4"
Empfohlener Schlauchdurchmesser	5 mm
Schlauchlänge	1,5 m
Gewicht	0,38 kg

Lieferung im Karton

ZUBEHÖR Tipp

Mini-Öler auf Seite 264.

Ausführung:
- integrierter Abluftschlauch führt Abluft vom Werkstück weg und dämpft den Schall
- **6 mm Spannfutter mit 3 mm Adapter zur Aufnahme beider Schleifkörpermaße**
- schlanke Bauform (150 mm Länge)
- inkl. Kupplungsstecker mit NW 7,2

30.000 MIN^{-1}

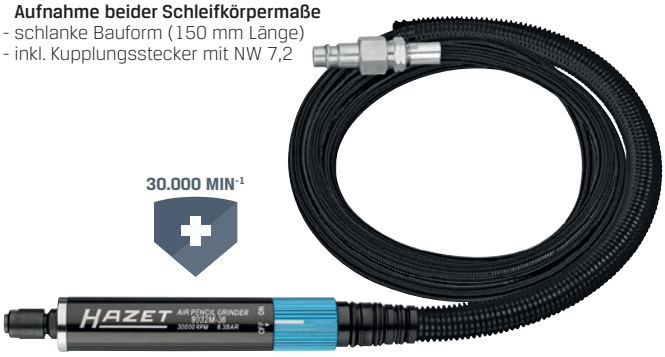



Typ	4000896 9032M-36 (RG 7200)
209606	167,00

VHM-Frässtift-Satz

Ausführung:
- für handgeführte oder stationäre Antriebsmaschinen
- nach DIN 8032
- universeller Einsatz in der Metallbearbeitung auf fast allen Werkstoffen
- zum Entgraten, Verrunden, Anfasen, Egalisieren oder zum Bearbeiten von Konturen
- Schaft-Ø 3 mm

Schaft 3mm

ZUBEHÖR Tipp



Typ	4000896 5-teilig (RG 7200)
222483	100,60

Mini-Stabschleifer

Technische Daten:	
Leistung	224 W
Drehzahl	25.000 min^{-1}
Arbeitsdruck	6,3 bar
Luftverbrauch	84 l/min
Spannzange	6 mm
Anschlussgewinde	1/4"
Empfohlener Schlauchdurchmesser	10 mm
Gewicht	0,33 kg

Lieferung im Karton

Ausführung:
- kälteisolierender Handgriff
- Abluftführung durch den Handgriff
- innovatives 5-Lamellen Konzept für noch mehr Power
- zum Polieren, Glanzschleifen und Entgraten
- für besonders schwer zugängliche Stellen
- **gerade Ausführung**
- Länge 115 mm
- inkl. Kupplungsstecker NW 7,2



Typ	4000896 9032M-1 (RG 7200)
227099	90,00

Bei allen genannten Preisen handelt es sich um unverbindliche Preisempfehlungen.

Mini-Stabschleifer

Technische Daten:	
Leistung	224 W
Drehzahl	18.000 min^{-1}
Arbeitsdruck	6,3 bar
Luftverbrauch	84 l/min
Spannzange	6 mm
Anschlussgewinde	1/4"
Empfohlener Schlauchdurchmesser	10 mm
Gewicht	0,48 kg

Lieferung im Karton

Ausführung:
- kälteisolierender Handgriff
- Abluftführung durch den Handgriff
- innovatives 5-Lamellen Konzept für noch mehr Power
- zum Polieren, Glanzschleifen und Entgraten
- für besonders schwer zugängliche Stellen
- **abgewinkelte Ausführung**
- Länge 126 mm
- inkl. Kupplungsstecker NW 7,2



Typ	4000896 9032M-5 (RG 7200)
227105	126,00

Stabschleifer

Technische Daten:	
Motorleistung	224 W
Drehzahl	2.000-25.000 min^{-1}
Arbeitsdruck	6,3 bar
Luftverbrauch	74 l/min
Spannzange	6 mm
Anschlussgewinde	1/4"
Empfohlener Schlauchdurchmesser	10 mm
Gewicht	0,40 kg

Lieferung im Karton

Ausführung:
- kälteisolierender Handgriff
- 360° verstellbarer Luftausgang
- **stufenlose Drehzahlregulierung über Stellrad**
- zum Schleifen, Polieren, Entgraten etc.
- Länge 157 mm
- inkl. Kupplungsstecker NW 7,2





Typ	4000896 9032N-1 (RG 7200)
189359	118,40

Stabschleifer abgewinkelt

Technische Daten:	
Motorleistung	224 W
Drehzahl	2.000-20.000 min^{-1}
Arbeitsdruck	6,3 bar
Luftverbrauch	74 l/min
Spannzange	6 mm
Anschlussgewinde	1/4"
Empfohlener Schlauchdurchmesser	10 mm
Gewicht	0,50 kg

Lieferung im Karton

Ausführung:
- kälteisolierender Handgriff
- **stufenlose Drehzahlregulierung über Stellrad**
- zum Schleifen, Polieren, Entgraten etc.
- 360° verstellbarer Luftausgang
- Länge 155 mm
- inkl. Kupplungsstecker NW 7,2





Typ	4000896 9032N-5 (RG 7200)
198788	142,40

Stabschleifer

Technische Daten:	
Motorleistung	360 W
Drehzahl	2.000-22.000 min^{-1}
Arbeitsdruck	6,3 bar
Luftverbrauch	99 l/min
Spannfutter	6 mm
Anschlussgewinde	1/4"
Empfohlener Schlauchdurchmesser	10 mm
Gewicht	0,60 kg

Lieferung im Karton

Ausführung:
- kälteisolierender Handgriff
- zum Schleifen, Glanzschleifen, Polieren und Entgraten
- **stufenlose Drehzahlregulierung über Stellrad**
- gerade, lange Ausführung
- Länge 285 mm
- inkl. Kupplungsstecker NW 7,2





Typ	4000896 9032LG-1 (RG 7200)
209675	160,30

Stabschleifer

Technische Daten:	
Motorleistung	700 W
Drehzahl	22.000 min^{-1}
Arbeitsdruck	6,3 bar
Luftverbrauch	150 l/min
Spannzange	6 mm
Anschlussgewinde	1/4"
Empfohlener Schlauchdurchmesser	10 mm
Gewicht	0,80 kg

Lieferung im Karton

700 W

Ausführung:
- kälteisolierender Handgriff
- **sehr leistungsstarkes Gerät (fast 1 PS)**
- zum Schleifen, Polieren, Entgraten etc.
- Länge 200 mm
- inkl. Kupplungsstecker NW 7,2





Typ	4000896 9032P-1 (RG 7200)
190508	232,50

Bandschleifer

Technische Daten:	
Leistung	418 W
Drehzahl	19.000 min^{-1}
Bandgeschwindigkeit	max. 1.370 m/min.
Arbeitsdruck	6,3 bar
Luftverbrauch	94 l/min
Anschlussgewinde	1/4"
Bandabmessung	330 × 10 mm
Empfohlener Schlauchdurchmesser	10 mm
Gewicht	0,81 kg

Lieferung im Karton

Ausführung:
- kälteisolierender Handgriff
- **stufenlose Drehzahlregulierung mittels Drehregler auf Griffrücken**
- 360° drehbarer Bandlauf
- inklusive Winkelschlüssel für Bandfeinjustierung und Winkeleinstellung im Handgriff
- Arretierung für schnellen Schleifbandwechsel
- automatische Bandjustierung
- inklusive Kupplungsstecker, NW 7,2

Lieferumfang:
Inkl. 3 Schleifbänder 330 × 10 mm (1 × K80, 1 × K100, 1 × K120).



Typ	4000896 9033N-4 (RG 7200)
210183	200,80

Hinweis:
Schleifbänder: Preis pro VPE.

Typ	4000896 Schleifband 330 × 10 mm (VPE = 10 Stück) (RG 7200)	Körnung
139101	16,95	80
139118	16,95	100
139125	16,95	120

VHM-Frässtift-Satz

Ausführung:
- für handgeführte oder stationäre Antriebsmaschinen
- nach DIN 8032
- universeller Einsatz in der Metallbearbeitung auf fast allen Werkstoffen
- zum Entgraten, Verrunden, Anfasen, Egalisieren oder zum Bearbeiten von Konturen
- Schaft-Ø 6 mm

Schaft 6mm

ZUBEHÖR Tipp



Typ	4000896 3-teilig (RG 7200)
222667	81,55

Trennschleifer

Technische Daten:	
Motorleistung	522 W
Drehzahl	2.000-18.000 min^{-1}
Arbeitsdruck	6,3 bar
Luftverbrauch	114 l/min
Anschlussgewinde	1/4"
Empfohlener Schlauchdurchmesser	10 mm
Gewicht	0,90 kg

76 mm

Lieferung im Karton

Ausführung:
- kälteisolierender Handgriff
- für Trennscheiben 76 × 2,1 × 10 mm
- Scheibenaufnahme: 10 mm
- **stufenlose Drehzahlregulierung an der Geräteunterseite**
- Rechts/Linkslauf
- Laufrichtung auf der Geräteoberseite wählbar
- inkl. Kupplungsstecker NW 7,2

Lieferumfang:
Inkl. 1 Trennscheibe.



Typ	4000896 9033-10 (RG 7200)
196371	169,20

Ausführung:
- für Trennschleifer 9033-10
- Normen: EN12413 und OSA
- auch für Edelstahl
- maximale Schnittgeschwindigkeit 80 m/s
- Preis pro VPE

76 mm

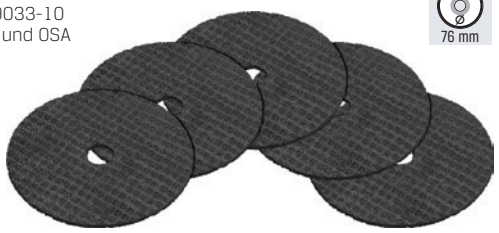

Typ	4000896 Trennscheibe 9033-010/5 (VPE = 5 Stück) (RG 7200)	Abmessung mm	max. Drehzahl min^{-1}
199969	28,10	76 × 2,1 × 10	20.100

Bei allen genannten Preisen handelt es sich um unverbindliche Preisempfehlungen.

Winkelschleifer

Technische Daten:	
Motorleistung	671 W
Drehzahl	12.000 min^{-1}
Arbeitsdruck	6,3 bar
Luftverbrauch	113 l/min
Spindelgewinde	M14
Anschlussgewinde	1/4"
Empfohlener Schlauchdurchmesser	10 mm
Gewicht	2,00 kg

Ausführung:
- mit kälteisolierendem Griff
- seitlicher Griff rechts und links verwendbar
- werkzeuglose Schutzhauben-Schnellverstellung
- für Schleifscheibendicke 0,8-6 mm
- für Schleifscheiben 125 × 22 mm
- inkl. Kupplungsstecker NW 7,2



Typ	4000896 9033N-7 (RG 7200)
205547	280,90

Mini-Exzenterschleifer-Set

Technische Daten:	
Motorleistung	238 W
Drehzahl	15.000 min^{-1}
Arbeitsdruck	6,3 bar
Luftverbrauch	79 l/min
Anschlussgewinde	1/4"
Empfohlener Schlauchdurchmesser	10 mm
Gewicht	0,64 kg

Ausführung:
- kälteisolierender Handgriff
- für schwer zugängliche Stellen und Ausbesserungsarbeiten
- inkl. Kupplungsstecker NW 7,2

Lieferumfang:
1 Exzenterschleifer, 2 Schleifteller 50 mm (2") und 76,2 mm (3"), je 10 Schleifpads Körnung 320/400/600 , 1 Einstellschlüssel und Handwerkerkoffer.



Typ	4000896 9033N-5 (RG 7200)
205585	203,00

Hinweis:
Ersatz-Schleifpads:
Preis pro VPE.

Typ	4000896 Ersatz-Schleifpads Ø 50 mm (VPE = 10 Stück) (RG 7200)	Körnung
160525	7,20	320
160730	7,20	400
160747	7,20	600



Borstenschleifer-Satz

Technische Daten:	
Leistung	224 Watt
Drehzahl	15.000 min^{-1}
Arbeitsdruck	6,3 bar
Luftverbrauch	79 l/min
Anschlussgewinde	1/4"
Empfohlener Schlauchdurchmesser	10 mm
Gewicht	0,54 kg

50 mm

Lieferung im Karton



Ausführung:
- kälteisolierender Handgriff
- Roloc® Schnellwechselsystem
- Schleifkörperdurchmesser: 50 mm
- zur schonenden und effektiven Reinigung von Oberflächen
- zum Entrosten, Entlacken, Entfernen von Klebe- und Dichtmittelresten sowie Reinigen von Metall- und Schweißnähten
- inkl. Kupplungsstecker NW 7,2

Typ	4000896 9033-11/17 17-teilig (RG 7200)	Inhalt
222575	211,70	**1× Grundgerät** inklusive Kupplungsstecker **1× Borstenschleifteller** Roloc® 50 mm **4× Eliminatorscheibe** violett (hart) **4× Eliminatorscheibe** schwarz (weich) **2× Hochleistungsscheibe** violett (Körnung 36) **2× Hochleistungsscheibe** grün (Körnung 50) **2× Hochleistungsscheibe** weiss (Körnung 120) **1× Montageschlüssel**



Eliminator-Scheiben-Satz

50 mm

Ausführung:
- verstärkte Clean + Clip Konstruktion
- zähes Nylon-Faservlies, Grobfaser-Vlieskonstruktion
- Roloc® Schnellwechselsystem
- hohe Kantenfestigkeit

Verwendung:
- zum Entrosten, Entlacken, Reinigen von Schweißnähten oder Entfernen von starken Oberflächenverschmutzungen / -beschichtungen
- für Edelstahl, FE-Metall, NE-Metall, Aluminium bzw. für Bleche, Rohre oder Schweißnähte geeignet



222728 Soft

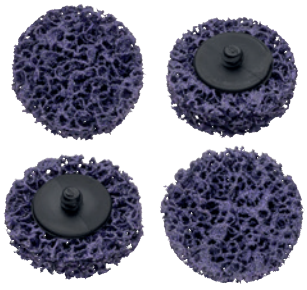

222834 Hart

Typ	4000896 4-teilig (RG 7200)	max. Drehzahl min $^{-1}$	Ausführung
222728	20,05	18.000	Soft (schwarz)
222834	22,45	18.000	Hart (lila)

Ersatz-Borstenschleifer-Satz

50 mm

Ausführung:
- für Reinigungs- und leichte Entgratungsanwendungen
- Roloc® Schnellwechselsystem
- mit Keramikkorn versetzte Vollkunststoffbürste
- Preis pro VPE

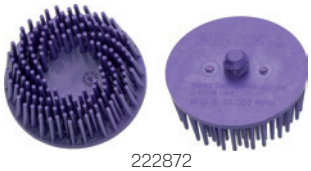

222872

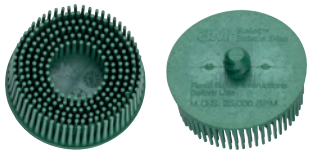

222865

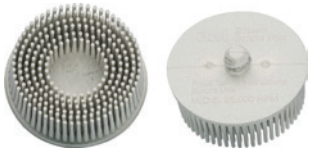

222858

Typ	4000896 VPE = 2 Stück (RG 7200)	Farbe	Körnung	Borstenlänge mm	max. Drehzahl min $^{-1}$
222872	38,05	lila	36	16	25.000
222865	29,55	grün	50	16	25.000
222858	39,95	weiß	120	16	25.000

Borstenschleifer-Teller

50 mm

Ausführung:
- zum Adaptieren von Schleifmitteln wie Eliminator- und Borstenscheiben mit Roloc™ Schnellwechselsystem
- Gewinde: 1/4" - 20 UNC



Typ	4000896 Ø 50 mm (RG 7200)
222841	13,80

Bei allen genannten Preisen handelt es sich um unverbindliche Preisempfehlungen.

Bohrmaschine

Lieferung im Karton

Technische Daten:	
Leistungsaufnahme	373 W
Leerlaufdrehzahl	2.000 min^{-1}
Arbeitsdruck	6,3 bar
Luftverbrauch	113 l/min
Bohrfutterspannbereich	1-10 mm
Anschlussgewinde	1/4"
Empfohlener Schlauchdurchmesser	10 mm
Gewicht	1,00 kg

Ausführung:
- kälteisolierender Griff
- Abluftführung durch den Handgriff nach unten
- Schnellspann-Bohrfutter
- handliches Werkzeug besonders für Karosseriearbeiten und Industrie
- robustes Maschinengehäuse
- Rechts-/Linkslauf
- inkl. Kupplungsstecker NW 7,2



Typ	4000896 9030N-1 (RG 7200)
206377	132,10

Winkelbohrmaschine

Lieferung im Karton

Technische Daten:	
Leistungsaufnahme	373 W
Leerlaufdrehzahl	1.400 min^{-1}
Arbeitsdruck	6,3 bar
Luftverbrauch	113 l/min
Bohrfutterspannbereich	1-10 mm
Anschlussgewinde	1/4"
Empfohlener Schlauchdurchmesser	10 mm
Gewicht	1,20 kg

Ausführung:
- kälteisolierender Handgriff
- Abluftführung durch den Handgriff nach hinten
- mit Schnellspannbohrfutter
- Rechts-/Linkslauf
- inkl. Kupplungsstecker NW 7,2



Typ	4000896 9030N-5 (RG 7200)
205554	172,70

Meißelhammer-Set

Technische Daten:	
Max. Schlagzahl	2.600 min^{-1}
Arbeitsdruck	6,3 bar
Luftverbrauch	57-594 l/min
Anschlussgewinde	1/4"
Gewicht	2,50 kg

Ausführung:
- kälteisolierender Handgriff
- zum Austrennen von Karosserieblechen
- **Schlagzahl in 9 Stufen einstellbar**
- Meißelaufnahme: Sechskant 10 mm
- Schaftaufnahmelänge: 73 mm
- 6-teilig, im Kunststoffkoffer
- inkl. Kupplungsstecker NW 7,2



Typ	4000896 9035H/6 (RG 7200)
214655	238,90

Bei allen genannten Preisen handelt es sich um unverbindliche Preisempfehlungen.

Mini-Nadelentroster

Technische Daten:	
Nadeldurchmesser	1,3 mm
Nadelanzahl	13
Max. Schlagzahl	3.000 min^{-1}
Arbeitsdruck	6,3 bar
Luftverbrauch	48,1 l/min
Anschlussgewinde	1/4"
Empfohlener Schlauchdurchmesser	10 mm
Gewicht	0,48 kg

Lieferung im Karton

Ausführung:
- kälteisolierender Griff
- für die schonende Reinigung von verschmutzten, verrosteten Teilen
- schlanke (Griff Ø 28 mm), kurze Stiftform für gute Haptik
- kraftvolles, effizientes Werkzeug mit stufenlos einstellbarer Leistung
- inkl. Kupplungsstecker NW 7,2

NEU



Typ	4000896 9035M-5 (RG 7200)
232284	241,50

Typ	4000896 Nadelsatz Ø 1,3 mm (RG 7200)
233205	46,00

Nadelentroster

Technische Daten:	
Nadeldurchmesser	3 mm
Nadelanzahl	19
Max. Schlagzahl	3.200 min^{-1}
Arbeitsdruck	6,3 bar
Luftverbrauch	170 l/min
Anschlussgewinde	1/4"
Empfohlener Schlauchdurchmesser	10 mm
Gewicht	2,60 kg

Lieferung im Karton

Ausführung:
- kälteisolierter Handgriff
- 2-teiliges Gehäuse für leichte Wartung
- verstellbare Nadelabdeckung für maximale Nutzung der Nadeln
- inkl. Kupplungsstecker NW 7,2



Typ	4000896 9035-5 (RG 7200)
132355	333,30

Typ	4000896 Nadelsatz Ø 3 mm, 19 Nadeln (RG 7200)
139385	24,80

Nibbler

Technische Daten:	
Motorleistung	370 W
Leerlaufdrehzahl	2.600 min^{-1}
Luftverbrauch	104 l/min
Arbeitsdruck	6,3 bar
Schnittleistung in Stahl / Alu	1,2 / 1,6 mm
Schnittbreite	4,5 mm
Empfohlener Schlauchdurchmesser	10 mm
Gewicht	1,00 kg

Lieferung im Karton

Ausführung:
- kälteisolierender Handgriff
- **stufenlose Geschwindigkeitsregulierung über Drehregler auf Griffrücken**
- für Schnitte mit kleinen Radien, (min. 4,5 mm)
- auch für Kunststoffschnitte geeignet
- Länge: 185 mm
- inkl. Kupplungsstecker NW 7,2



Typ	4000896 9036N-1 (RG 7200)
209668	149,00

Blechschere

Technische Daten:	
Motorleistung	370 W
Luftverbrauch	104 l/min
Arbeitsdruck	6,3 bar
Schnittleistung in Stahl / Alu	1,2 / 1,6 mm
Schnittbreite	4,5 mm
Empfohlener Schlauchdurchmesser	10 mm
Gewicht	1,00 kg

Lieferung im Karton

Ausführung:
- kälteisoliertes Gehäuse und Griff
- **stufenlose Geschwindigkeitsregulierung über Drehregler auf Griffrücken**
- vibrationsgedämpft
- für Konturenschnitte geeignet, mit Hochleistungsklinge
- Länge: 255 mm
- inkl. Kupplungsstecker NW 7,2



Typ	4000896 9036N-5 (RG 7200)
209651	147,00

Ausführung:
- Ober- und Untermesser inkl. Distanzscheibe und Schraube

Typ	4000896 Messer-Satz für 9036N-5 (RG 7200)
142569	45,35

Stichsäge/Feile

Technische Daten:	
Leerlaufhubzahl	9.500 min^{-1}
Arbeitsdruck	6,3 bar
Luftverbrauch	99 l/min
Schnittleistung in Stahl / Alu	3 / 4 mm
Anschlussgewinde	1/4"
Empfohlener Schlauchdurchmesser	10 mm
Sägehub	10 mm
Gewicht	0,4 kg

Ausführung:
- höhenverstellbare Auflagebügel
- auch für doppelwandige Bleche einsetzbar
- für kleine Sägeradien geeignet
- durch Aufnahme von Feilenblättern (im Lieferumfang) insbesondere zur Reinigung von Sensorschächten etc. geeignet

Lieferung im Karton

Lieferumfang:
3 Sägeblätter, je 18 / 24 / 32 Zähne (Gesamtlänge: 93 mm)
1 Reziprok-Sägeblatt, 18 Zähne (Gesamtlänge: 153 mm)
5 Feilen (Gesamtlänge: 135 mm)
1 Innensechskant-Schlüssel (im Griff)



Typ	4000896 9034P-2 (RG 7200)
218288	228,90

Stichsägeblatt

Ausführung:
- passend für Stichsäge 9034-1, 9034P-1, 9034P-2
- Preis pro VPE



225958
225965
225989

Typ	4000896 Sägeblatt (VPE = 5 Stück) (RG 7200)	Zähne pro Zoll	Sägeblattlänge mm	Aufnahme mm
225958	19,10	18	93	1 × 13
225965	19,10	24	93	1 × 13
225989	19,10	32	93	1 × 13

Ausführung:
- passend für Stichsäge 9034P-2
- geschrägte, gewellte Zahnung
- für alle Metalle einschließlich Nichteisten-Rohrleitungen, Bleche und rostfreien Stahl
- für Materialstärke 1,5-3 mm
- Preis pro VPE



Typ	4000896 Bi-Metall (VPE = 5 Stück) (RG 7200)	Zähnezahl	Sägeblattlänge mm
218318	30,45	18	153

Feilen-Satz

Ausführung:
- passend für Stichsäge 9034P-2
- für Grat- und Schmutzentfernung an Lagersitzen o. ä.



Inhalt:
1 Rundfeile
1 Dreieckfeile
1 Halbrundfeile
1 Flachfeile
1 Vierkantfeile

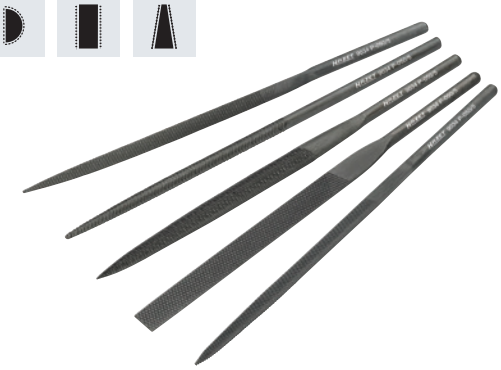

Typ	4000896 5-teilig (RG 7200)	Gesamtlänge mm
218349	27,05	135

Bei allen genannten Preisen handelt es sich um unverbindliche Preisempfehlungen.

Blindniet-Pistole

Technische Daten:	
Luftverbrauch	1,00 l/Hub
Betriebsdruck	6,3 bar
Zugkraft	8.700 N
Hublänge	14 mm
Nietengröße	2,4 | 3,0 | 3,2 | 4,0 | 4,8 mm
Anschlussgewinde	1/4"
Empfohlener Schlauchdurchmesser	10 mm
Gewicht	1,50 kg

Lieferung im Karton

Ausführung:
- pneumatisch / hydraulisch
- mit robustem Metallgehäuse
- geeignet für Edelstahlnieten bis 3,2 mm
- 4 Mundstücke (eins vormontiert)
- inkl. Kupplungsstecker NW 7,2 mit Drehgelenk für flexiblen Einsatz



Typ	4000896 9037SPC (RG 7200)
150168	169,90

Technische Daten:	
Luftverbrauch	2,64 l/Hub
Betriebsdruck	6,3 bar
Zugkraft	14.700 N
Hublänge	15,8 mm
Nietengröße	3,0 | 3,2 | 4,0 | 4,8 | 5,0 | 6,0 | 6,4 mm
Anschlussgewinde	1/4"
Empfohlener Schlauchdurchmesser	10 mm
Gewicht	2,11 kg

Lieferung im Karton

NEU

Ausführung:
- pneumatisch / hydraulisch
- mit robustem Metallgehäuse
- für professionelles Nieten im Dauereinsatz
- geeignet für Edelstahlnieten bis 6,4 mm
- 5 Mundstücke (eins vormontiert)
- Niet- und Mundstückschablone auf der Unterseite der Nietpistole
- inkl. Kupplungsstecker NW 7,2 mit Drehgelenk für flexiblen Einsatz

Lieferumfang:
Inklusive Wartungs-Set zur Ölkontrolle (ölunterstützter Druckaufbau).





Typ	4000896 9037N-2 (RG 7200)
205578	550,00

Ausblaspistole

Technische Daten:	
Luftverbrauch	450 l/min
Betriebsdruck	6,3 bar
Max. Betriebsdruck	12 bar
Anschlussgewinde	1/4"
Empfohlener Schlauchdurchmesser	10 mm
Gewicht	0,31 kg

Lieferung im Karton

Ausführung:
- kälteisolierender Handgriff
- lange Ausführung
- zur Reinigung schwer zugänglicher Stellen
- Isolation der Lanze im Griffbereich gegen Auskühlen
- **Venturidüse zur Leistungssteigerung**
- inklusive 90° Seitendüse zum Reinigen von Sandwichkühlern
- inkl. Kupplungsstecker NW 7,2




2. Düse



Typ	4000896 9040LG-3/2, inkl. 2 Düsen (RG 7200)
206339	85,55

Schlauchaufroller

Ausführung:
- aus geschlossenem Spezialkunststoff mit schwenkbarem Haltebügel aus Metall zur individuellen Montage am Arbeitsplatz
- geeignet für Druckluft oder Wasser
- sauberes Aufwickeln durch automatische Führung
- gebremste Aufwicklung gegen Unfallgefahr
- Schlauchstopp an jedem Punkt durch "Stop at any point"-Funktion
- Erfüllt alle einschlägigen Bestimmungen der EG-Richtlinie Maschinen 2006/42/EG
- Hybrid Polymer-Schlauch, schwarz
- Temperaturbereich: -40 °C bis +60 °C



214648

Typ	4000896 automatisch, Druckluft/Wasser (RG 7200)	Schlauch-länge m	Anschluss-schlauch-länge m	max. Arbeits-druck bar	für Schlauch-Ø innen mm	Luftanschluss-gewinde	Ausgangs-gewinde	Abmessungen Gerät mm	Gewicht kg
206445	168,70	15	0,9	20	10	3/8"	3/8"	459 × 378 × 205	6,45
214648	NEU 195,20	15	1,0	20	13	1/2"	1/2"	500 × 418 × 210	9,50

Bei allen genannten Preisen handelt es sich um unverbindliche Preisempfehlungen.

Ausblasstift

Technische Daten:	
Max. Betriebsdruck	12 bar
Düse ∅	3 mm

Lieferung im Karton

Ausführung:
- mit Anhänge-Clip z. B. an Brusttasche
- Luftfluss durch Verdrehen einstellbar
- direkt an Luftkupplung NW 7,2 mm anschließbar
- max. Durchfluss: 360 l/min (bei 6 bar)
- hochwertige Perbunan-Dichtung (NBR)
- Kupplungsstecker NW 7,2 integriert
- Länge: 109 mm





Typ	4000896 9040-3 (RG 7200)
109500	8,55

2-Wege-Ausblaspistole

Technische Daten:	
Luftverbrauch	330 l/min
Betriebsdruck	6,3 bar
Max. Betriebsdruck	10 bar
Anschlussgewinde	1/4"
Gewicht	0,20 kg

Lieferung im Karton

Ausführung:
- robustes Aluminium-Gehäuse
- kälteisolierender, rutschfester Griff
- kurze Düse für beengte Verhältnisse
- **inklusive 112 mm langer Düse mit Sicherheits-Düsenspitze (Kratzschutz)**
- mit Druckregulator
- Luftanschluss am Kopf oder Griff möglich
- zum schnellen Entfernen von Spänen oder anderen Fremdkörpern
- inkl. Kupplungsstecker NW 7,2



Düse 112 mm

Typ	4000896 9040-4 (RG 7200)
176236	24,30

Rotations-Reinigungspistole

Technische Daten:	
Luftverbrauch	254 l/min
Betriebsdruck	4-6,3 bar
Behältervolumen	1,0 l
Anschlussgewinde	1/4"
Empfohlener Schlauchdurchmesser	10 mm
Gewicht	0,76 kg

Lieferung im Karton

Ausführung:
- für die Reinigung von verschmutzten Oberflächen wie z.B. Polsterflächen, Fußmatten von Tierhaaren, Schmutz sowie zur Fahrzeugaufbereitung, Felgen- und Teilereinigung mit jeweils geeigneten Reinigungsmitteln
- Betriebsdruck kann mittels Stellrad dem Anwendungsfall angepasst werden
- optionaler Saugaufsatz 9043N-2 (zum Einsatz mit NT-Sauger) erhältlich
- inkl. Kupplungsstecker NW 7,2 mit Drehgelenk für flexiblen Einsatz

Hinweis:
Kein Verkauf in die USA möglich!



Typ	4000896 9043N-1 (RG 7200)
221783	158,80

Ausführung:
- zum Einsatz auf Rotations-Reinigungspistole 9043N-1
- zur Absaugung aufgebrachter Reinigungsmittel sowie gelösten Verunreinigungen
- der Saugaufsatz verhindert Eindringen des Reinigungsmittels in die Tiefe und erhöht den Reinigungseffekt
- inkl. 4-teiligem Adapter-Satz zur Verbindung mit NT-Sauger

Hinweis:
Kein Verkauf in die USA möglich!



Typ	4000896 Saugaufsatz 9043N-2 (RG 7200)
222506	56,10

Mineralstrahlpistole

Technische Daten:	
Luftverbrauch	280 l/min
Betriebsdruck	6-12 bar
Anschlussgewinde	1/4"
Gewicht	0,46 kg

Lieferung im Karton

Ausführung:
- zum beschädigungsfreien Reinigen und Entlacken
- keine Erhitzung oder Verformung von Blechen beim Strahlen
- Handgriff, Abzug und Ventil aus Acetal-Kunststoff
- Dichtungen und O-Ringe aus Nitril
- Feder aus gehärtetem Federstahl
- Behälter aus PEHD
- inkl. Kupplungsstecker NW 7,2

Lieferumfang:
3 Hochleistungs-Breitstrahldüsen,
1 Metalldüse, 1,2-Liter-Behälter (nachfüllbar)
und 1 kg Soda-Mineralstrahlmittel.



Typ	4000896 9045P-1 (RG 7200)
209590	132,10

Soda Mineralstrahlmittel

Ausführung:
- aus Natriumbicarbonat
- eckiges Pulver mit mittlerer Körnung ~25 µm³

Verwendung:
- materialschonender Abtrag von z. B. Lacken oder Verschmutzungen
- zum Entlacken von Karosserieteilen und Reinigen von Komponenten
- schonendes Entfernen von Graffiti sowie zur Fassaden- und Denkmalreinigung
- zur Formen- und Extruderwerkzeug-Reinigung



Typ	4000896 5-Liter-Kanister (RG 7200)
210404	40,10

Saug-/Blaspistole

Technische Daten:	
Luftverbrauch	96 l/min
Betriebsdruck	6,3 bar
Max. Betriebsdruck	10 bar
Vakuumlevel	7,5 mm Hg
Anschlussgewinde	1/4"
Empfohlener Schlauchdurchmesser	10 mm
Gewicht	0,43 kg

Ausführung:
- zum Absaugen von Oberflächen in den Staubbeutel bzw. Abblasen von Oberflächen
- Deflector-Spezialeinsatz schützt Beutel vor Beschädigung, z. B. durch Metallspäne
- Metallgehäuse
- inkl. Kupplungsstecker NW 7,2







Typ	4000896 9043N-10 (RG 7200)
198382	83,65

Bei allen genannten Preisen handelt es sich um unverbindliche Preisempfehlungen.

Fettpresse

Technische Daten:	
Arbeitsdruck	6,3 bar
Luftverbrauch	230 l/min
Gewicht	2,00 kg

Lieferung im Karton

Ausführung:
- kontinuierliche Fettförderung
- mit Entlüfterventil
- 360° frei verstellbarer Korpus
- befüllbar mit Fettkartuschen oder losem Fett
- Länge Metallrohr: 172 mm
- Länge Nylon-Schlauch: 230 mm
- Füllmenge: 400 ml
- Verdichtung: 40:1
- inkl. Kupplungsstecker NW 7,2

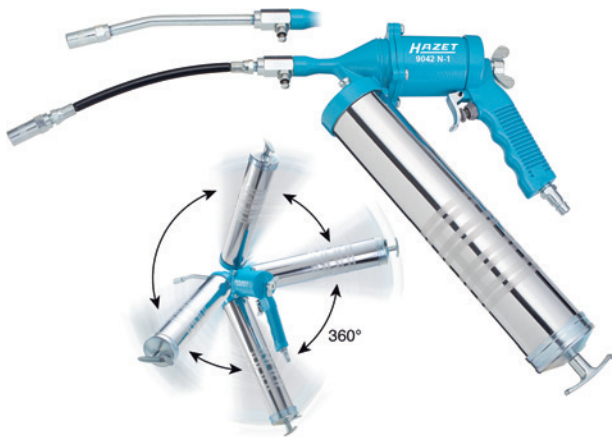

Typ	4000896 9042N-1 (RG 7200)
176472	107,30

Mini-Fettpresse

Ausführung:
- Füllmenge 80 g
- erzeugt einen Druck von bis zu 1000 PSI / 69 bar
- zur Füllung mit losem Fett
- **zur präzisen Schmierung von Schlagwerken, Spindeln etc.**
- inkl. Schmiernippel in 50° und 90°-Ausführung

Lieferung im Karton



Typ	4000896 2162M (RG 7200)	Länge mm
185634	21,80	145

Mini-Öler

Ausführung:
- zum automatischen Ölen von pneumatischen Werkzeugen
- kompakte Ausführung, direkt am Werkzeug zu befestigen
- Luftanschlussgewinde 1/4"
- nachfüllbar, Füllmenge 28 ml
- Betriebsdruck 6 bar





Typ	4000896 9070N-1 (RG 7200)
206407	14,90

Pneumatik-Öl

Ausführung:
- **silikonfreies** Spezialöl
- für motorbetriebene Pneumatik-Werkzeuge
- gewährleistet Top Leistung bei täglicher Anwendung
- für dauerhafte Langlebigkeit
- verringert Luftmotor-Verschleiß





191390



191406

Typ	4000896 9400 (RG 7200)	Inhalt ml
191390	7,35	100
191406	19,20	1000

Bei allen genannten Preisen handelt es sich um unverbindliche Preisempfehlungen.

Die Art der Darstellung und das Katalognummernsystem dieses Kataloges sind urheberrechtlich geschützt.

Nachdruck und Vervielfältigungen jeglicher Art, auch auszugsweise, sind nur mit schriftlicher Genehmigung der Firma PRECITOOL Werkzeughandel GmbH & Co. KG Zentrallager, 36286 Neuenstein, gestattet.

Der Katalog, einschließlich Ergänzungen, Auszügen und Nachträgen wird unseren Kunden kostenlos zur Verfügung gestellt.

Der Inhalt des Kataloges ist für uns unverbindlich.
Wir übernehmen keine Gewähr für technische Angaben (DIN / ISO - Werksnormänderungen etc.).

Der Katalog bleibt unser Eigentum und kann jederzeit von uns zurückverlangt werden. Er wird Ihnen zur ausschließlichen Verwendung im Verkehr mit uns überlassen. Die Weitergabe an Dritte ist ausdrücklich untersagt.

Preise:
Die im Katalog angegebenen Preise verstehen sich in EURO per Stück oder Satz, ausschließlich der gesetzlichen Umsatzsteuer, welche gesondert in Rechnung gestellt wird (ausgenommen Exportsendungen).

Alle Preise sind unverbindliche Preisempfehlungen und freibleibend. Wir behalten uns vor, die am Tage der Lieferung gültigen Preise zu berechnen.

\+ = Preise ausschließlich Transport und Verpackungskosten

Gültigkeit:
Ab 01.07.2021 bis zum 31.05.2022 oder bis zum Erscheinen des Folgekataloges.
Der Katalog 2020/2021 ist ab dem 01.07.2021 ungültig.

IMPRESSUM
Herausgeber und Konzept:
PRECITOOL Werkzeughandel
GmbH & Co. KG Zentrallager
Lingenfeld 1 | 36286 Neuenstein
Telefon: 06677 9229-0
E-Mail: info@precitool.de
Webseite: www.precitool.de
Verfasser:
Alexander Hollstein
Erscheinungsjahr: 2021